

LEYENDA

	PERFIL TERRENO
	PERFIL RASANTE
C.V.	COTA DEL VERTICE
C.P.	COTA DE PARABOLA
P.K.	VALOR PUNTO KILOMETRICO
Long.	LONGITUD DE PARABOLA
Kv	CONSTANTE DE LA PARABOLA
Bis.	BISECTRIZ DE LA PARABOLA

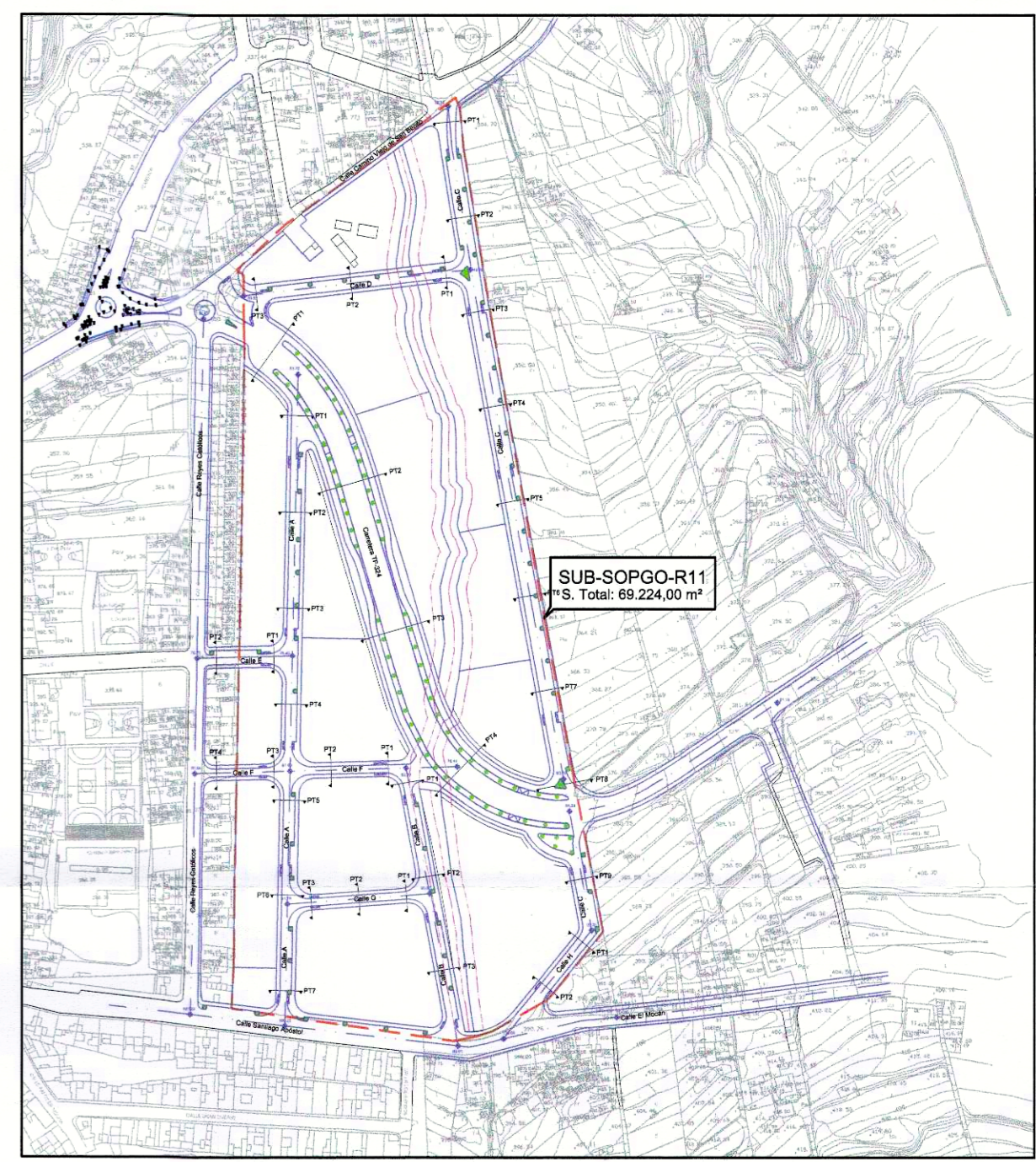

RESEÑA PERFILES LONGITUDINALES

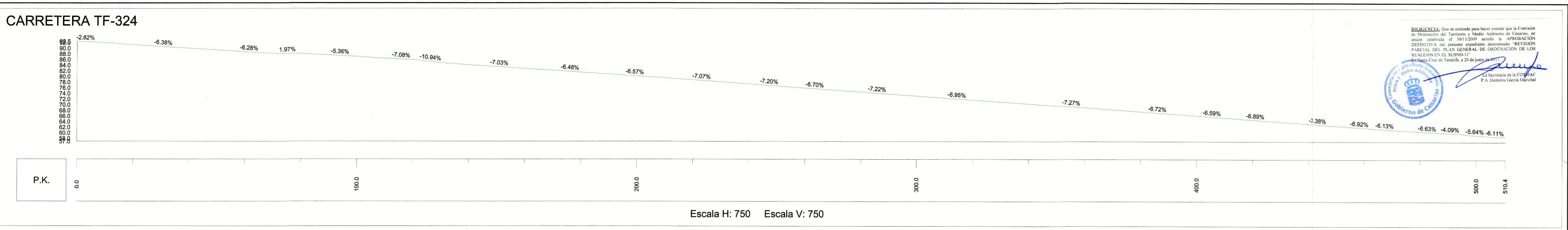
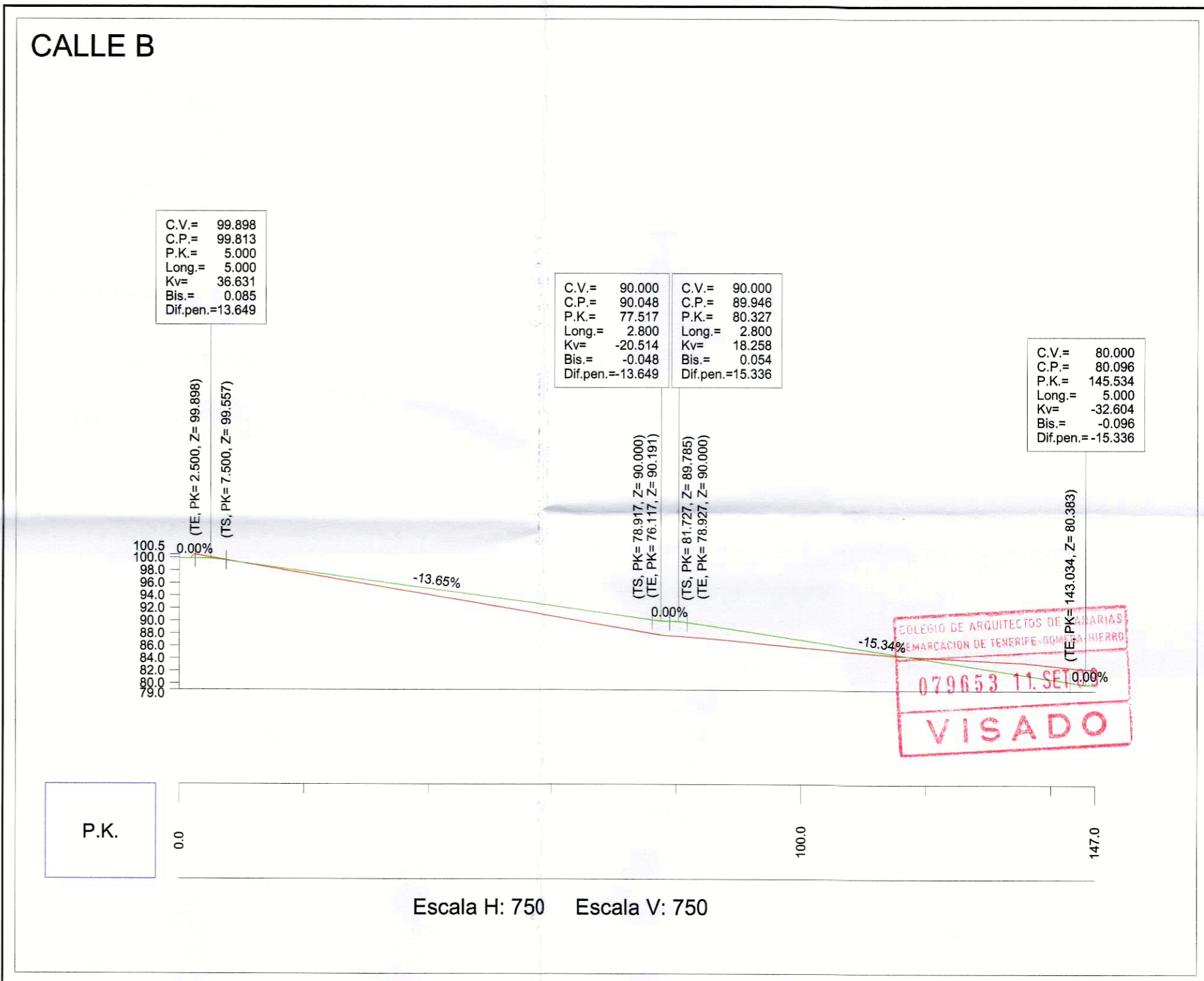
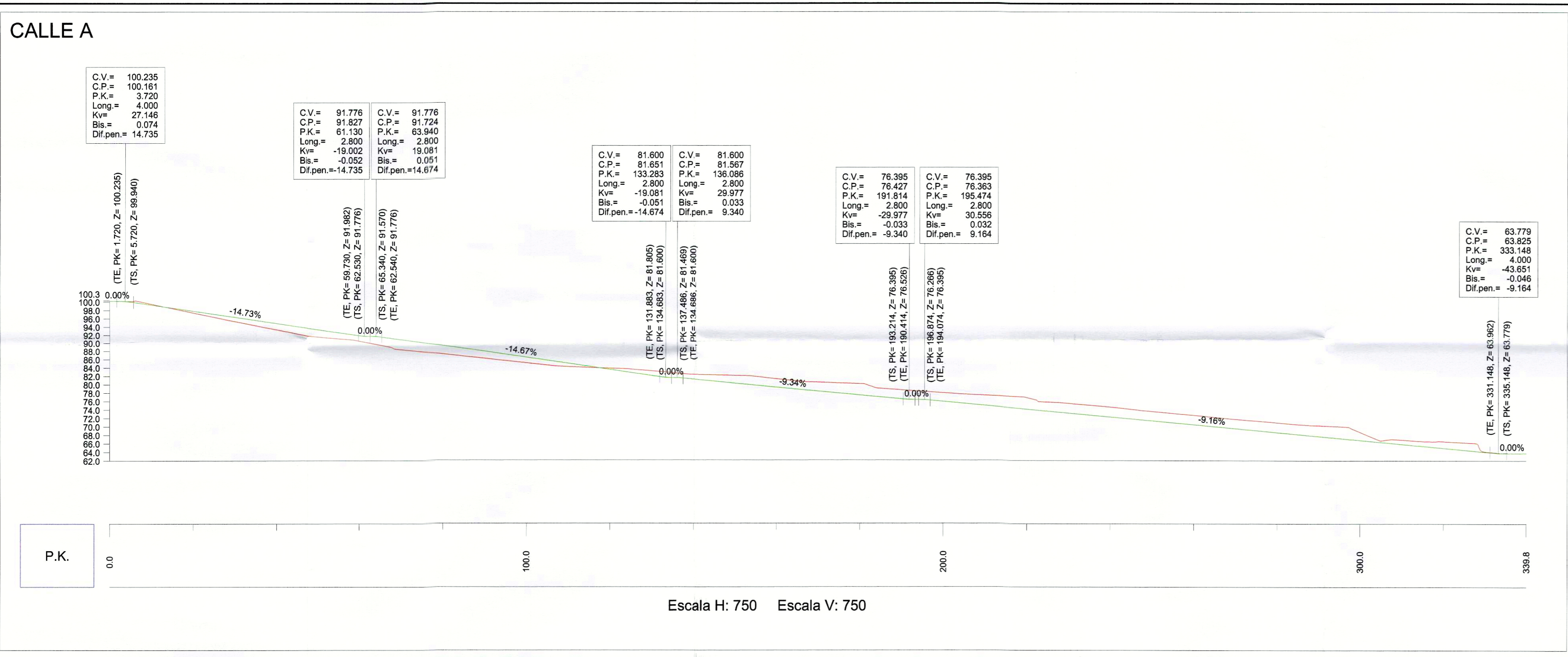

DILIGENCIA: Que se extiende para hacer constar que la Comisión de Ordenación del Territorio y Medio Ambiente de Canarias, en su sesión celebrada el 20/11/2009, acordó la APROBACION DEFINITIVA del presente expediente denominado "REVISION PARCIAL DEL PLAN GENERAL DE ORDENACION DE LOS REALES EN EL SUBSOPGO-R11".
 En Santa Cruz de Tenerife, a 20 de junio de 2011.
 La Secretaria de la COMAC
 P.A. Demetrio Garcia Marcial

COLEGIO DE ARQUITECTOS DE BARRAS
 MARCACION DE TENDENCIAS
 079653 11 SE
VISADO

DILIGENCIA: Este expediente se aprobó por el Ayuntamiento de Los Realejos.

ILMO. AYUNTAMIENTO DE LOS REALEJOS
 PLAN GENERAL DE ORDENACION URBANA
 ADAPTACION AL T.R. DE LOTC.- LENAC. (DL. 1/2.000 / DT. 2º)
 ANEXO DE ORDENACION DEL SUB-SOPGO-11

PLANOS DE ORDENACION
 PERFILES LONGITUDINALES

ARQUITECTO
FERNANDO HERNANDEZ GARCIA

PLANO N.º
10.01

Resolució

ESCALA 1:750
 SEPTIEMBRE 2009