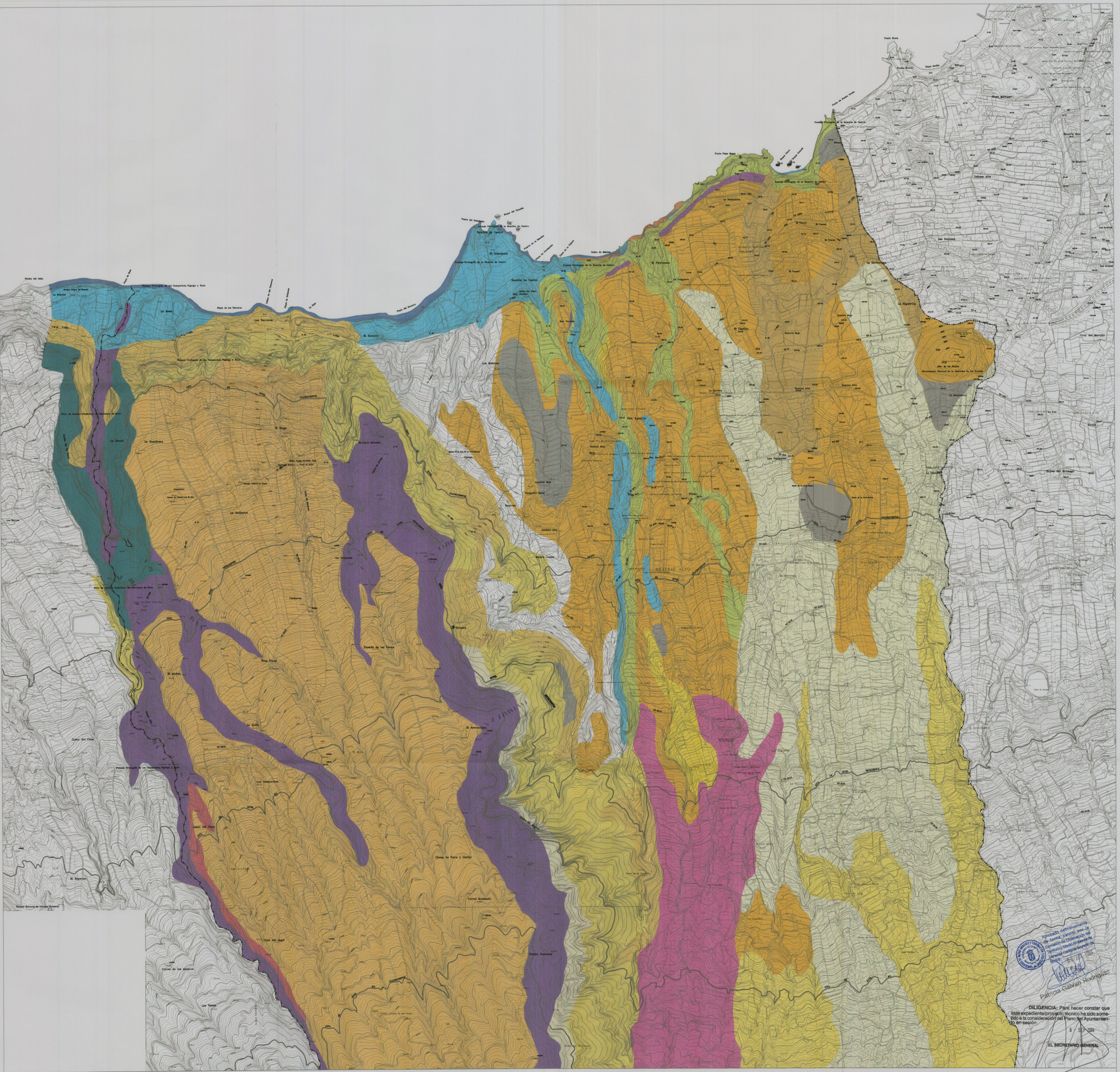

Aprobado definitivamente de forma parcial por la Comisión de Ordenación del Territorio y Medio Ambiente de Canarias mediante acuerdo de fecha:

Patricia Galván Rodríguez

DILIGENCIA: Para hacer constar que este expediente/proyecto técnico ha sido sometido a la consideración del Pleno del Ayuntamiento en sesión:

6 - SEP 2004

EL SECRETARIO GENERAL

FORMACIONES SEDIMENTARIAS

- Depositos de playa (Los Terreros, El Socorro, La Fajana, La Gordejuela y Callao de Mendez). Arenas, gravas y bloques (38).
- Depositos de rambla y de fondo de barranco (algunas costras calcareas y caliches) (37).
- Depositos de ladera en base del Macizo de Tigaiga (cantos y bloques heterogeneos en matriz detritica fina) (36).
- Depositos sedimentarios indiferenciados (arcillas, limos y conglomerados heterogeneos) (35).

SERIE IV

- Colades y piroclastos traquibasalticos de los conos historicos (Mna. de Los Frailes y Las Gananias).
- Coladas relacionadas con conos traquibasalticos adventicios (Mna. de Los Corrales y El Portillo) (42,43).

SERIE III

- Depositos de arena con estratificacion cruzada (caserio de Las Llanadas) (25).
- Depositos de rambla enterrados (Barrio de San Vicente) (24).
- Coladas fonoliticas maficas (El Sauce y San Vicente) (23).
- Depositos de avalancha (Debris-flow) con bloques masivos fonoliticos en Bco. de La Caldera (19).
- Coladas traquiticas y fonoliticas maficas en sector costero (Callao de Mendez) (18).
- Depositos pumiticos y pomez resedimentado (casco de Los Realejos, San Benito, La Cartaya y La Gorborana) (16).
- Coladas basalticas (Mna. Guamasa, Las Rosas, La Cruz Santa y Las Gananias) (15).

SERIE CAÑADAS

- Coladas basalticas con intercalaciones de traquibasaltos en tramo superior del Macizo de Tigaiga (13).
- Coladas fonoliticas en cauce de Bco. de Ruiz (12).
- Coladas traquibas+lticas con intercalaciones de basaltos y fonolitas subordinadas (El Cabezon, Piedra de los Pastores, La corona) (11).
- Tobas pumiticas en pared oriental de Tigaiga (10).
- Coladas fonoliticas y fonoliticas maficas (Caserio de El Lance de Arriba) (9).
- Coladas fonoliticas (La Tarasca y Bco. del Garabato) (6).
- Tobas salicas en Bco. de Ruiz (5).

- Coladas traquibasalticas y fonoliticas con abundantes intercalaciones de tobas salicas (Bco. de Ruiz) (3).
- Coladas basalticas y traquibasalticas con intercalaciones salicas subordinadas (base de escarpe del Macizo de Tigaiga) (2).
- Aglomerados y brechas poligenicas de origen laharico (mortalon) (1).

- Centro de emision.
- Reborde de crater.
- LIMITE DEL TERMINO MUNICIPAL

Fuente: Mapa I.G.M.E. Hoja Puerto de la Cruz 1.103 (II)

HOJA 1

T.M. LOS REALEJOS

ILMO. AYUNTAMIENTO DE LOS REALEJOS

PLAN GENERAL DE ORDENACION URBANA

ADAPTACION AL T.R. DE LOTC.- LENAC. (DL. 1/2.000 / DT. 2ª.1.) DE LAS NN.SS.-98

DOCUMENTO PARA APROBACION DEFINITIVA

Texto Refundido adaptado al acuerdo de la COTMAC de 5 de abril de 2004

PLANOS DE INFORMACION

GEOLOGIA

PLANO Nº I.5

HOJA-1

ESCALA 1:10.000

JULIO 2004

MODIFICADO JULIO 2004

EQUIPO REDACTOR

DIRECCION Y COORDINACION: D. JAVIER DOMINGUEZ ANADON

COLABORADORES: J.D.A. & ASOCIADOS S.L., HYDRA CONSULTORES S.L., INMACAN S.L., ARCOIMPACTO S.L.

MARIA JOSE DOMINGUEZ POCIELLO, SONIA VECIANA ROVE, GUMERSINDO TRUJILLO DOMINGUEZ (ARQUITECTOS)

DELINEACION: DANIEL HERRERA IZQUIERDO, M. ANGELES LUIS DE LEON, DOMINGO ENRIQUE RODRIGUEZ, HERMAN COLOSIA LOPEZ.