MA04

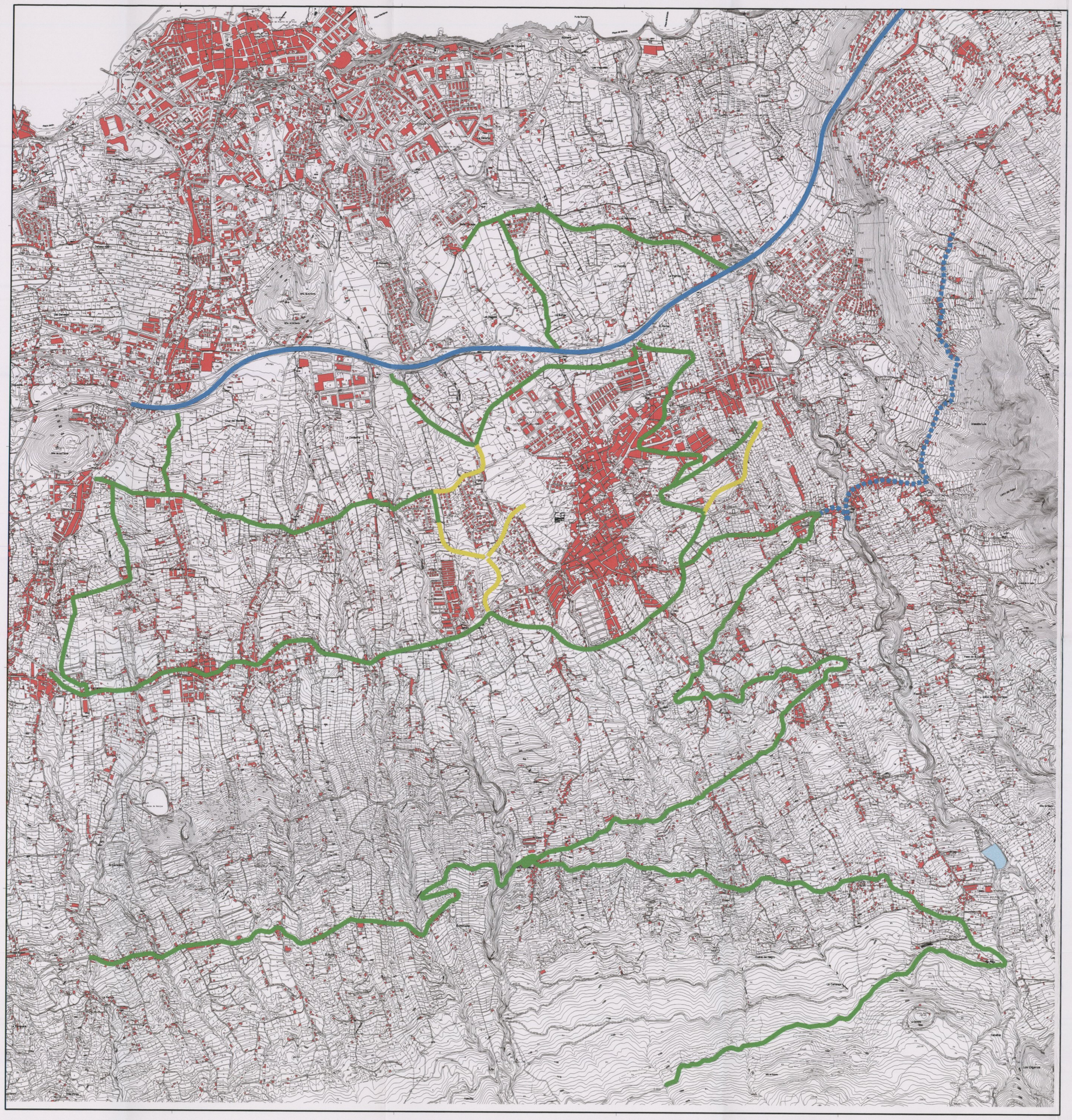

PG La Orotava

EQUIPO REDACTOR

ARGEO SEMAN DIAZ
JESUS ROMERO ESPEJA
ARQUITECTOS

JUAN F. FUMERO GONZALEZ
Mª ANGELES DE LA ROSA SANTOS
S.I.G. Y DELINEACION

Mª del PINO GANGURA DEL ROSARIO
ADMINISTRATIVO

Aprobado definitivamente por la Comisión de Ordenación del Territorio y Medio Ambiente de Canarias mediante acuerdo de fecha: 02 FEB. 2004

Fdo.: Juan José de Olano y Lorenzo-Cáceres

PLAN GENERAL DE ORDENACION 2002

Para hacer constar que el presente ... ha sido aprobado por el Pto. Reno ... 3 MAR 2004

El Funcionario de Carrera,

APROBACION DEFINITIVA
SEGUN ACUERDO COTMAC (23-12-2003)

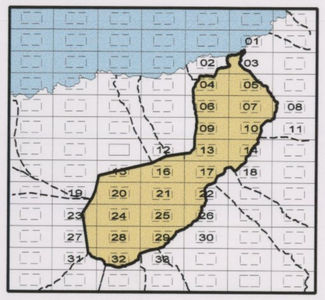

MA04

MODELO VIARIO INSULAR

CORREDOR INSULAR
VIAS COMARCALES

MODELO VIARIO INSULAR

FUENTE: PIOT

MODELO VIARIO INSULAR

PI-03

OFICINA PARA LA REVISION DEL PLAN GENERAL
EXCMO. AYUNTAMIENTO DE LA VILLA DE LA OROTAVA