ORO - 24.34

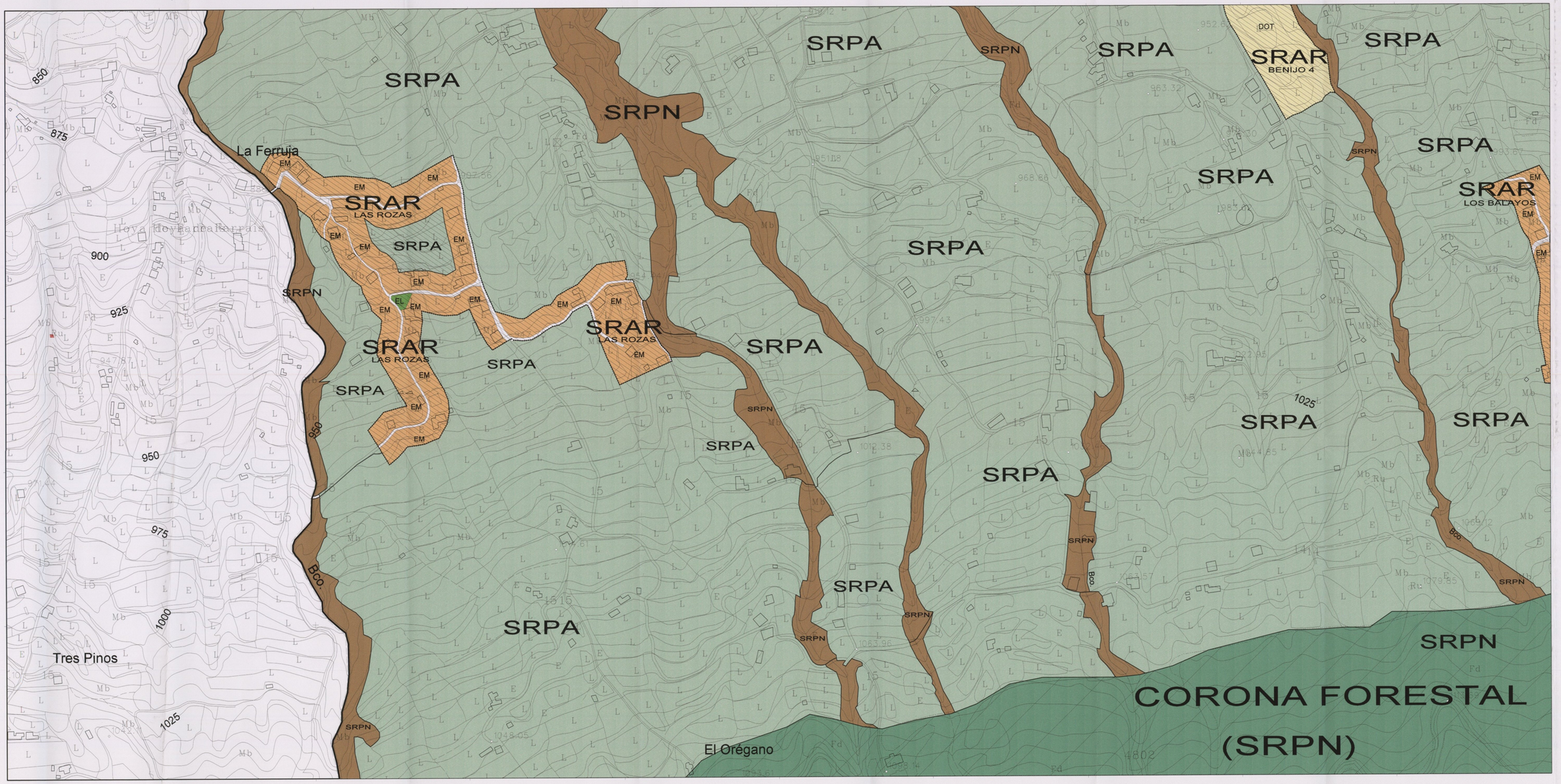

SIGNOS CONVENCIONALES

Punto acotado, Cuerpo, Apoyo fotogrametrico
Vertices geodésicos R_{lu}, R_{2u} orden, red topografica
Señales de nivelación alta precisión y normal
Hitos límites de municipio, espacio natural y costas
Hacienda, Abrevadero, Bocio de pozo
Boca de galería, Fuentes de agua, Cota sobre canal
Molino, Molino de viento, Aerogenerador
Gruo, Estación meteorológica, Hito kilométrico
Soporte telefónico, Torre eléctrica, Poste eléctrico
Receptor, Antena parabólica, Soportes
Arqueta, Ow, Sifoido auxiliar
Torre metálica

Límite de municipio, Límite de casco urbano
Límite de polígono fiscal, Límite espacio natural
Desmonte, terraplén, zanja, escarpado, talud, acantilado
Cierre de líneas hipsométricas
Costa acantilada, Costa rocosa no escarpada
Costa en playa de arena, Costa en desembocadura
Costa sin especificar, Estanques y depósitos de agua
Gasómetro, Silo, depósito
Construcción/nave, edificio, Edificio singular
Piscina, Transformador
Invernadero, Edificio en construcción

Curva nivel directriz, Curva nivel
Curva depresión directriz, Curva depresión
Curva nivel directriz no visible, Curva nivel no visible
Curva depresión directriz no visible, Curva depresión no visible
Mapa de tubería, Cabezal
Cauce seco barranco, Cauce seco ancho
Balsa, Balsa
Canal, Canal no visible, subterráneo
Canal, Canal no visible, subterráneo
Acequia principal y secundaria
Conducción gas, Gaseoducto
Conducción gas subterránea, Gaseoducto subterráneo

Autopista, autovía, En construcción, En túnel
Carretera, En construcción, En túnel
Camino, pista, Senda, Cortafuegos
Línea de calle, pavimento, Vía peatonal, cañada
Zona arbolada, Fuente, punto, escarpado, Boca de túnel
Tubería, Tubería subterránea, Cinta transportadora
Línea eléctrica, Rio, Teleférico
Zona delimitada, Complejo, Instalación
Aislamiento a Red metálica, Muro
Línea de cortafuegos, Seto
Banda, Parcela, Línea de cambio de uso
Muro contención/pressesuelos, Agua, Pared o tapia

RESIDENCIAL
- CIUDAD JARDIN (CJ)
- EDIFICACION CERRADA (EC)
- EDIFICACION ABIERTA (EA)
- EDIFICACION MIXTA (EM)
- EDIFICACION MIXTA (EM)

INDUSTRIAL
- EDIF. INDUSTRIAL CERRADA (EIC)
- EDIF. INDUSTRIAL ABIERTA (EIA)

OTROS USOS
- UNO TERCIARIO (TER)
- EDIFICACION SINGULAR (SS)

SISTEMAS LOCALES
- ESPACIOS LIBRES (SLL)
- ESPACIOS LIBRES PRIVADOS (SLLP)
- DOTACIONALES/EQUIPAMIENTOS

AREAS SUSPENDIDAS
- AREAS DE SUSPENSIÓN SEGUN ACUERDO COTMAC (23-12-03)

SUELO URBANIZABLE
- SECTORIZADO NO ORDENADO (SUNO)
- SECTORIZADO ORDENADO POR EL PLAN GENERAL (SUNO-PG)
- SECTORIZADO ORDENADO DE ORGANIZACIÓN INCORPORADA (SUNO-OI)
- NO SECTORIZADO DIFERIDO (SUNDI)

SUELO RUSTICO
- PROTECCION PAISAJISTICA (SRPP)
- PROTECCION CULTURAL (SRPC)
- PROTECCION COSTERA (SRPL)
- PROTECCION AGRARIA (SRPA)
- PROTECCION TERRITORIAL (SRPT)
- ASENTAMIENTO RURAL (SRAR)
- ASENTAMIENTO AGRICOLA (SRAA)
- PROTECCION NATURAL (SRPN) PARQUE NACIONAL DEL TEIDE
- PROTECCION NATURAL (SRPN) P.P. LA RESBALA
- PROTECCION NATURAL (CORONA FORESTAL)
- PROTECCION HIDROLOGICA (SRPH)
- PROTECCION NATURAL (SRPN) R.I. PINOLERE
- PROTECCION INFRAESTRUCTURA (SRPI)
- PROTECCION NATURAL (SRPN) BARRANCOS
- PROTECCION NATURAL (P.P.COSTA DE ACENTEJO)

SISTEMAS GENERALES
- SISTEMA GENERAL RED VIARIA (SGRV)
- SISTEMA GENERAL DOTACIONAL
- SISTEMA GENERAL DE ESPACIOS LIBRES (SGEL)

LEY DE COSTAS
- LINEA DE MAR - COSTA
- LINEA DE SEGURO
- LINEA DE AFORO A LA LEY 22/88
- LINEA DE TRANSITO
- LINEA DE LIMITE DE PROTECCION VIARIA

SI CONCIDE EL DOMINIO PUBLICO CON LA RIBERA DEL MAR, SE GRAFIA EL DOMINIO PUBLICO
SI CONCIDE EL DOMINIO PUBLICO CON LA ZMT, ANTERIOR A LA LEY 22/88 SE GRAFIA EL DOMINIO PUBLICO
SI CONCIDE LA RIBERA DEL MAR CON LA ZMT, ANTERIOR A LA LEY 22/88 SE GRAFIA LA RIBERA DEL MAR

1. SEGUN EL ARTICULO 3 DE LA LEY DE COSTAS
2. SEGUN EL ARTICULO 3 DE LA LEY DE COSTAS
3. SEGUN EL ARTICULO 3 DE LA LEY DE COSTAS
4. SEGUN EL ARTICULO 3 DE LA LEY DE COSTAS

- LIMITE DE SUELO URBANIZABLE
- LIMITE DE UNIDAD DE ACOTUACION
- LIMITE DE CATEGORIA DE SUELO RUSTICO

ORO - 24.34

PGO La Orotava

EQUIPO REDACTOR

ARGEO SEMAN DIAZ
JESUS ROMERO ESPEJA
ARQUITECTOS

JUAN F. FUMERO GONZALEZ
Mª ANGELES DE LA ROSA SANTOS
S.I.G. Y DELINEACION

Mª del PINO GANGURA DEL ROSARIO
ADMINISTRATIVO

Aprobado definitivamente por la Comisión de Ordenación del Territorio y Medio Ambiente de Canarias mediante acuerdo de fecha: 02 FEB 2004
Fdo. Juan José de Olano y Loreto-Cáceres

PLAN GENERAL DE ORDENACION 2002

DILIGENCIA: para hacer constar que el presente documento ha sido aprobado por el Ayuntamiento en sesión de 23 MAR 2004
El Funcionario Carrera

APROBACION DEFINITIVA
SEGUN ACUERDO COTMAC (23-12-2003)

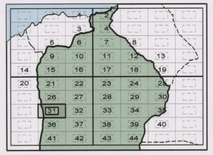

ORDENACION PORMENORIZADA
ORO-24.34

OP-31
ESCALA 1/2000

OFICINA PARA LA REVISION DEL PLAN GENERAL
EXCMO. AYUNTAMIENTO DE LA VILLA DE LA OROTAVA