ORO - 24.06

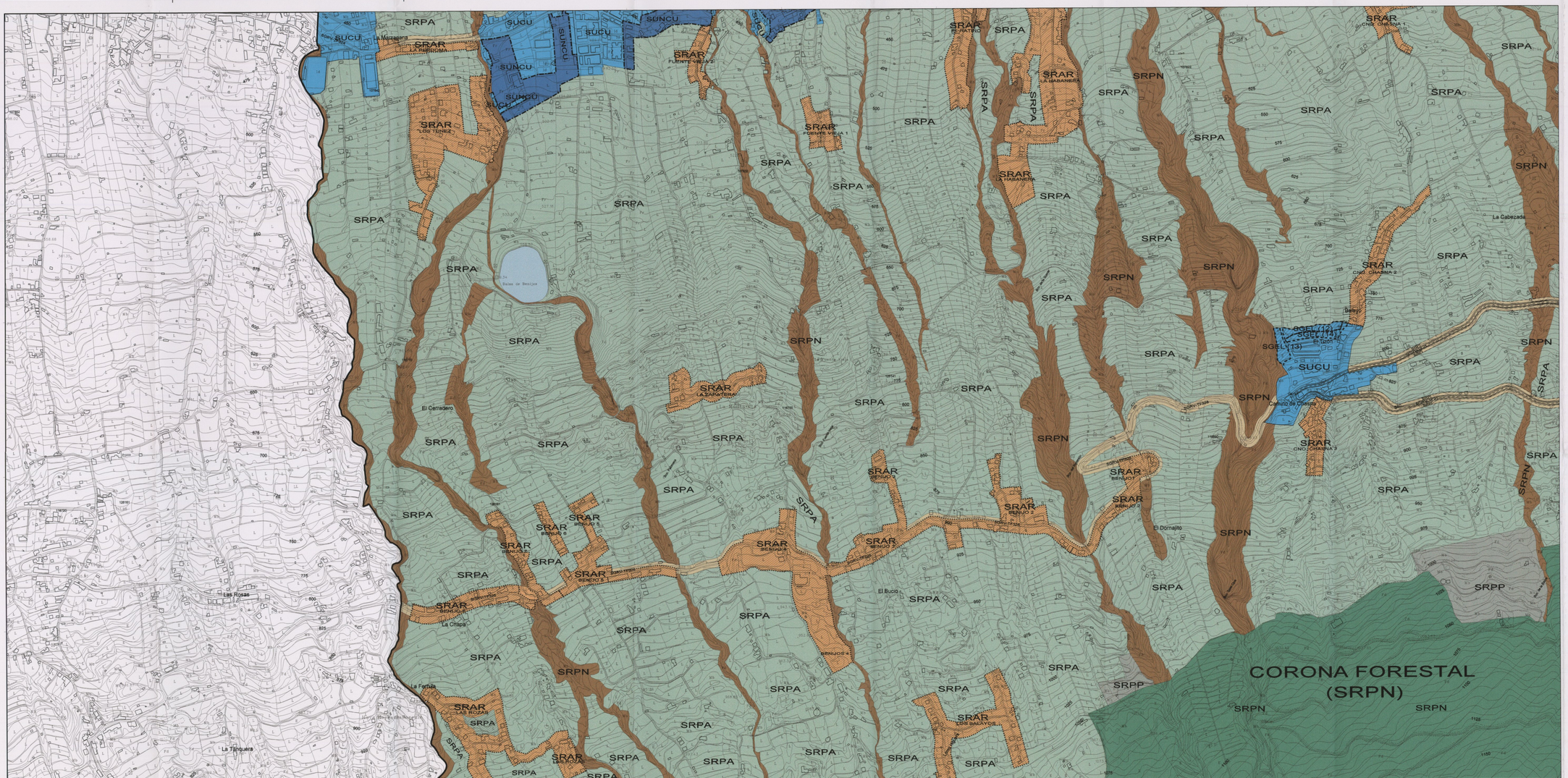

SIGNOS CONVENCIONALES

Punto acotado, Cuevo, Apoyo fotogrametrico
Vertices geodesicos (1ª, 2ª, 3ª) orden, red topografico
Saltos de nivelación alta precisión y normal
Hitos límites de municipio, espacio natural y costas
Naciente, Abrevadero, Boca de pozo
Boca de galería, Fuentes de agua, Cota sobre canal
Molino, Molino de viento, Aerogenerador
Grua, Estación meteorológica, Hito kilométrico
Soporte teleférico, Torre eléctrica, Poste eléctrico
Receptor, Antena parabólica, Soportes
Arbol notable, Nivo, Simbolo auxiliar
Torre metálico

Limite de municipio, Limite de casco urbano
Limite de polígono fiscal, Limite espacio natural
Desmonte, terraplen, zanja, escarpado, talud, acantilado
Cierre de líneas hipsométricas
Costa apantalada, Costa rocosa no escarpada
Costa en playa de arena, Costa en desembocadura
Costa sin especificar, Estanques y depósitos de agua
Gasómetro, Silo, depósito
Construcción, nave, edificio, Edificio singular
Piscina, Transformador
Invernadero, Edificio en construcción

Curva nivel directora, Curva nivel
Curva depresión directora, Curva depresión
Curva nivel directora no visible, Curva nivel visible
Curva depresión directora no visible, Curva depresión no visible
Malla de tubería, Colector
Cauce seco (Barranco), Cauce seco ancho
Dique, Embalse
Canal, Canalno visible, subterráneo
Canal, Canalno visible, subterráneo
Desagüe principal y secundario
Conducción gas, Oleoducto
Conducción gas subterráneo, Oleoducto subterráneo

Autopista, autovía, En construcción, En túnel
Carretera, En construcción, En túnel
Camino, pista, Senda, Cortafuegos
Línea de calle, pavimento, Vía pecuaria, cañada
Zona arbolada, Puente, pontón, alcantarilla, Boca de túnel
Tubería, Tubería subterránea, Cinta transportadora
Línea eléctrica, Río, Teleférico
Zona delimitada, Complejo, Instalación
Aparcado a ras metálicos, Valla
Línea de cortafuegos, Seto
Bancal, Parcela vista línea de cambio de uso
Muro contención, Presa, Escollera, Dique, Pared o tapia

SUELO URBANO

- SUELO URBANO CONSOLIDADO POR LA URBANIZACIÓN (SUCU)
- SUELO URBANO NO CONSOLIDADO POR LA URBANIZACIÓN (SUNU)
- SUELO URBANO DE INTERES CULTURAL (SUIC)
- SUELO URBANO DE REHABILITACION Y REFORMA URBANA (SURR)

SUELO URBANIZABLE

- SECTORIZADO NO ORDENADO (SUSNO)
- SECTORIZADO ORDENADO POR EL PLAN GENERAL (SUSO-PG)
- SECTORIZADO ORDENADO DE ORDENACIÓN INCORPORADA (SUSO-OI)
- NO SECTORIZADO DIFERIDO (SUNSD)

LIMITE SUELO URBANO NO CONSOLIDADO Y URBANIZABLE
LIMITE DE CATEGORIA DE SUELO RUSTICO

SUELO RUSTICO

- PROTECCION PAISAJISTICA (SRPP)
- PROTECCION CULTURAL (SRPC)
- PROTECCION COSTERA (SRPL)
- PROTECCION AGRARIA (SRPA)
- PROTECCION TERRITORIAL (SRPT)
- ASENTAMIENTO RURAL (SRAR)
- ASENTAMIENTO AGRICOLA (SRAA)
- PROTECCION NATURAL (SRPN)
- PARQUE NACIONAL LAS CAÑADAS DE TEIDE
- PROTECCION NATURAL (SRPN) P.P. LA RESBALA
- PROTECCION NATURAL (CORONA FORESTAL)
- PROTECCION HIDROLOGICA (SRPH)
- PROTECCION NATURAL (SRPN) R.I. PINOLERE
- PROTECCION INFRAESTRUCTURA (SRPI)
- PROTECCION NATURAL (SRPN) BARRANCOS
- PROTECCION NATURAL(P.P.COSTA DE ACENTEJO)

SISTEMAS GENERALES

- SISTEMA GENERAL RED VIARIA (SGRV)
- SISTEMA GENERAL SERVICIO PUBLICO (SGSP)
- SISTEMA GENERAL SANITARIO (SGSA)
- SISTEMA GENERAL DE ESPACIOS LIBRES (SGEL)

SISTEMAS LOCALES ESTRUCTURANTES

- VIARIO LOCAL ESTRUCTURANTE (VLE)
- DOTACION LOCAL ESTRUCTURANTE (DLE)

AREAS SUSPN

AREAS DE SUSPENSION SEGUN ACUERDO COTMAC (23-12-03)

PGO La Orotava

EQUIPO REDACTOR

ARGEO SEMAN DIAZ
JESUS ROMERO ESPEJA
ARQUITECTOS

JUAN F. FUMERO GONZALEZ
Mª ANGELES DE LA ROSA SANTOS
S.I.G. Y DELINEACION

Mª del PINO GANGURA DEL ROSARIO
ADMINISTRATIVO

Aprobado definitivamente por la Comisión de Ordenación del Territorio y Medio Ambiente de Canarias mediante acuerdo de fecha: ..... 9 FEB. 2004

Fdo.: Juan José de Olano y Lorenzo-Cáceres

PLAN GENERAL DE ORDENACION 2002

Por hacer constar que el presente ha sido aprobado por el Ayto. Pleno 23 MAR. 2004

APROBACION DEFINITIVA
SEGUN ACUERDO COTMAC (23-12-2003)

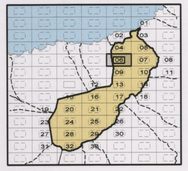

ORDENACION ESTRUCTURAL
ORO-24.06

OE-6
ESCALA 1/5000

OFICINA PARA LA REVISION DEL PLAN GENERAL
EXCMO. AYUNTAMIENTO DE LA VILLA DE LA OROTAVA

ORO - 24.06