ORO - 24.05

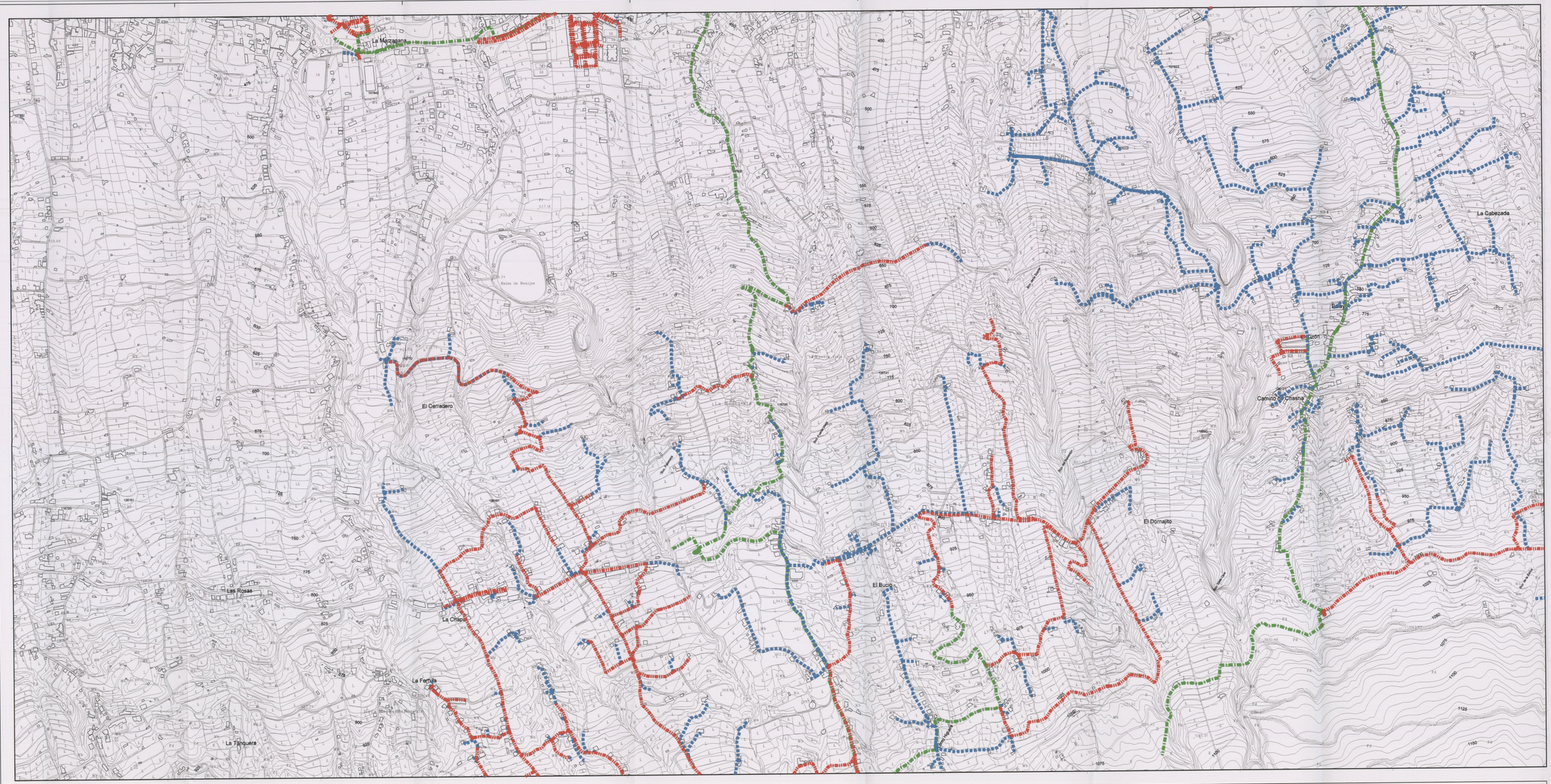

SIGNOS CONVENCIONALES

RED SECUNDARIA

RED ARTERIAL

RED PRIMARIA

PGO La Orotava

EQUIPO REDACTOR

ARGEO SEMAN DIAZ
JESUS ROMERO ESPEJA
ARQUITECTOS

JUAN F. FUMERO GONZALEZ
Mª ANGELES DE LA ROSA SANTOS
S.I.G. Y DELINEACION

Mª del PINO GANGURA DEL ROSARIO
ADMINISTRATIVO

Fdo.: Juan José de Olano Y Lorenzo-Cáceres

PLAN GENERAL DE ORDENACION 2002

23 MAR 2004

APROBACION DEFINITIVA
SEGUN ACUERDO COTMAC (23-12-2003)

INFRAESTRUCTURA ABASTECIMIENTO DE AGUA POTABLE

ORO-24.05

INFRAESTRUCTURAS

IA-5

ESCALA 1/5000

OFICINA PARA LA REVISION DEL PLAN GENERAL
EXCMO. AYUNTAMIENTO DE LA VILLA DE LA OROTAVA

ORO - 24.05