ORO - 18.04

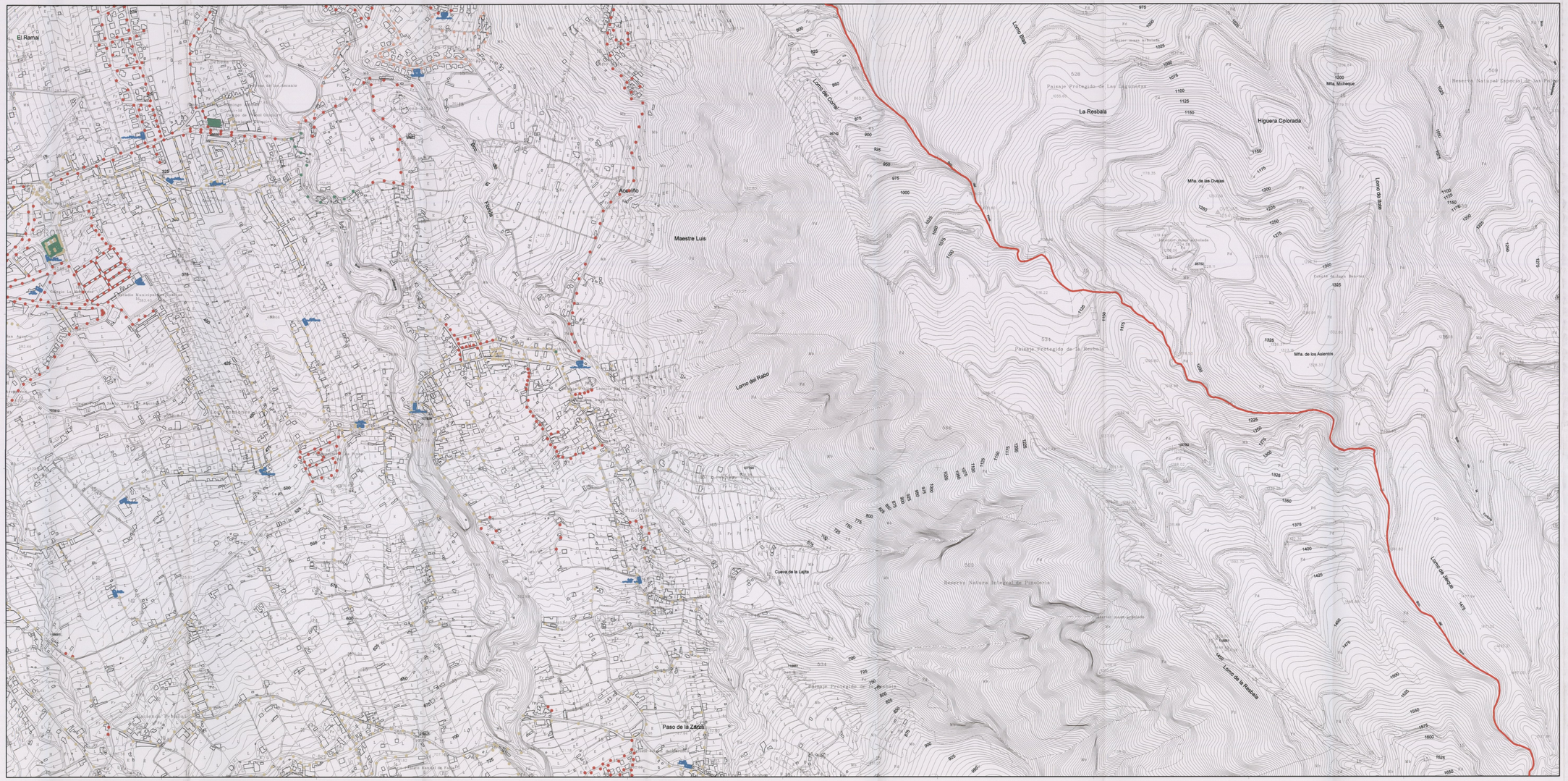

ORO - 18.04

SIGNOS CONVENCIONALES

Punto acotado, Cueva, Apoyo fotogrametrico
Vertices geodesicos 1ª, 2ª, 3ª orden, red topografica
Señales de nivelación, alta precisión y normal
Hitos límites de municipio, espacio natural y costas
Naciente, Abrevadero, Boca de pozo
Boca de galería, Fuentes de agua, Cota sobre canal
Molino, Molino de viento, Aerogenerador
Gruo, Estación meteorológica, Hito kilometrico
Soporte telefónico, Torre electrica, Poste electrico
Receptor, Antena parabólica, Soportes
Aeropuerto, Mina, Sondeo, Cuitor
Torre metálica

Limite de municipio, Limite de casco urbano
Limite de polígono fiscal, Limite espacio natural
Desmonte, terraplén, zanja, escarpado, talud, Acantilado
Cierre de linea fitoestrificos
Costa acantilada, Costa rocosa no escarpada
Costa en playa de arena, Costa en desembocadura
Costa sin especificar, Estanques y depósitos de agua
Gasolinera, Silo, deposito
Construcción,nave,edificio,Edificio singular
Piscina,Transformador
Invernadero, Edificio en construcción

Curva nivel directora, Curva nivel
Curva depresión directora, Curva depresión
Curva nivel directora no visible, Curva nivelno visible
Curva depresión directora no visible, Curva depresión no visible
Mazo de tubería, Colector
Cauce seco Barranco, Cauce seco ancho
Basuras, Dreasa
Canal, Canaino visible, subterráneo
Canal, Canaino visible, subterráneo
Acequia principal y secundaria
Conducción gas, Gasoducto
Conducción gas subterráneo, Gasoducto subterráneo

Autopista,autovía, En construcción, En túnel
Carretera, En construcción, En túnel
Camino, pista, Senda, Carril bicicleta
Linea de calle, pavimento, tipo pequeña, cañada
Zona arbolada, Puente, pontón, alcantarilla, Boca de túnel
Tubería, Tubería subterránea, Cinta transportadora
Linea eléctrica, Rio, Teleférico
Zona delimitada, Campo, Instalación
Alambrada o reja metálica, Muro
Linea de corta fuego, lete
Barco, Faroles vista linea de cambio de uso
Muro contención,presa,escalusa,dique, Foreá o tapia

VSAP 70 · VSAP 100 · VSAP 150 · VSAP 250
VMCC 80 · VMCC 125 · VMCC 250
HALOGENOS DE 500 A 1.500 W.
INCANDESCENTE
CUADRO DE MANDO
VSAP 400 W.

EQUIPO REDACTOR

ARGEO SEMAN DIAZ
JESUS ROMERO ESPEJA
ARQUITECTOS

JUAN F. FUMERO GONZALEZ
Mª ANGELES DE LA ROSA SANTOS
S.I.G. Y DELINEACION

Mª del PINO GANGURA DEL ROSARIO
ADMINISTRATIVO

Aprobado definitivamente por la Comisión de Ordenación del Territorio y Medio Ambiente de Canarias mediante acuerdo de fecha: 07 FEB. 2004
Fdo.: Juan José de Olano y Lorenzo-Cáceres

PLAN GENERAL DE ORDENACION 2002

CERTIFICO: para hacer constar que el presente documento ha sido aprobado por el Pleno con fecha 23 MAR 2004
El Secretario, Fdo.:

APROBACION DEFINITIVA
SEGUN ACUERDO COTMAC (23-12-2003)

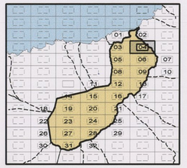

INFRAESTRUCTURA DE RED ALUMBRADO PUBLICO
ORO-18.04

INFRAESTRUCTURAS
IE-4
ESCALA 1/5000

OFICINA PARA LA REVISION DEL PLAN GENERAL
EXCMO. AYUNTAMIENTO DE LA VILLA DE LA OROTAVA