MA06

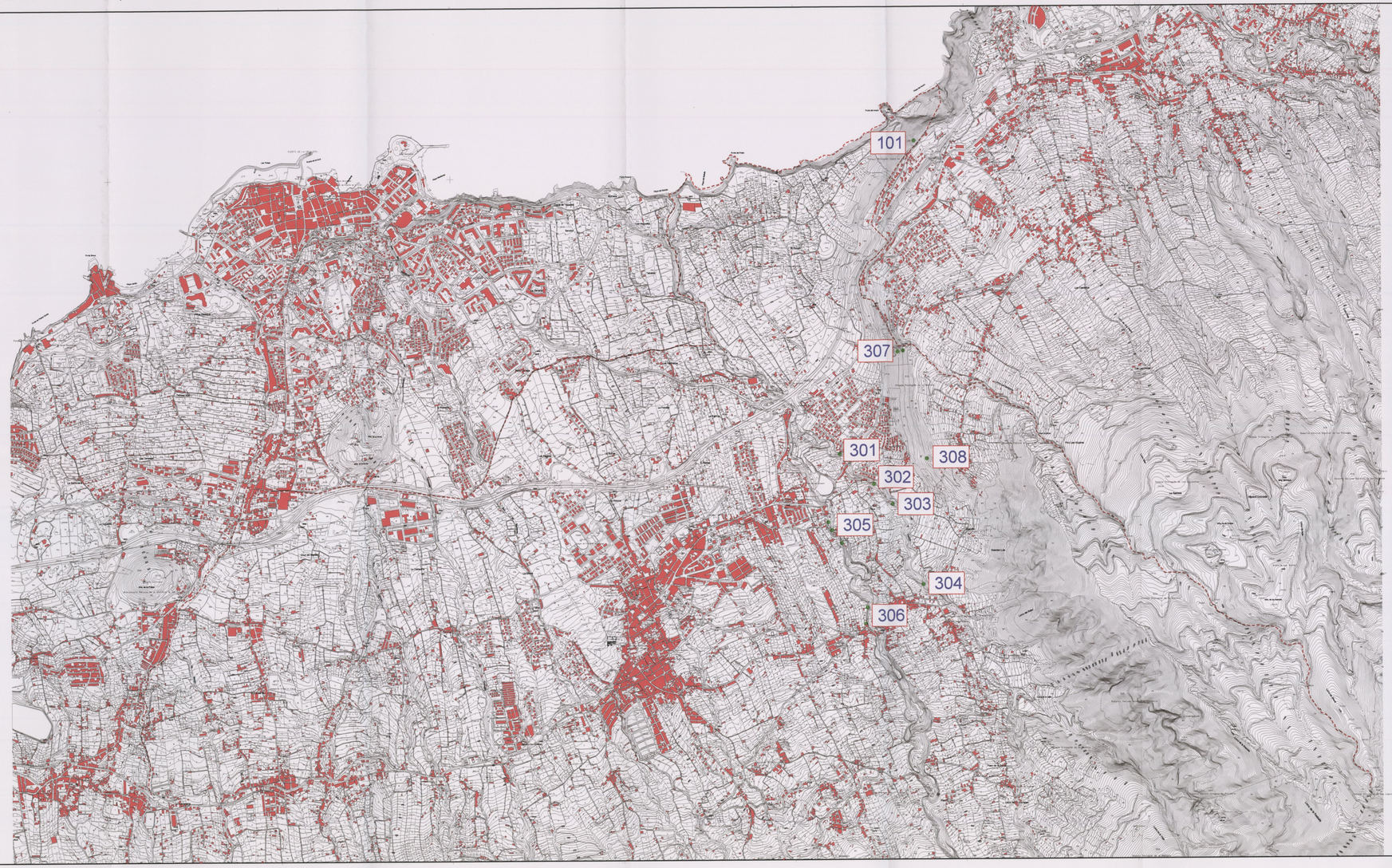

SIGNOS CONVENCIONALES

Punto acotado, Cuevas, Apoyo fotogramétrico
Vértices geodésicos ETRS89 UTM30 orden, red topográfica
Señales de nivelación alta precisión y normal
Hitos límites de municipio, espacio natural y costas
Hacienta, Abrevadero, Boca de pozo
Boca de galería, Fuentes de agua, Cota sobre canal
Molino, Molino de viento, Aerogenerador
Gruo, Estación meteorológica, Hito kilométrico
Soporte teleférico, Torre eléctrica, Poste eléctrico
Receptor, Antena parabólica, Soportes
Arboleda tabaiba, Mina, Símbolo auxiliar
Torre metálica

Límite de municipio, Límite de casco urbano
Límite de polígono fiscal, Límite espacio natural
Desmonte, terraplén, Zanja, escarpado, talud, Acantilado
Cierre de líneas hipsométricas
Costa aparcada, Costa rocosa no escarpada
Costa en playa de arena, Costa en desembocadura
Costa sin especificar, Estanques y depósitos de agua
Gasómetro, Silo, depósito
Construcción nueva, edificio, Edificio singular
Piscina, Transformador
Invernadero, Edificio en construcción

Curva nivel directora, Curva nivel
Curva depresión directora, Curva depresión
Curva nivel directora no visible, Curva nivelno visible
Curva depresión directora no visible, Curva depresión no visible
Malla de tubería, Colector
Cauce seco, Barranco, Cauce seco ancho
Rasa, Embalse
Canal, Canalno visible, subterráneo
Canal, Canalno visible, subterráneo
Acequia principal y secundaria
Conducción gas, Gasoducto
Conducción gas subterránea, Gasoducto subterráneo

Autopista, autovía, En construcción, En túnel
Carretera, En construcción, En túnel
Camino, pista, Senda, Cortafuegoteria
Línea de calle, pavimento, Vía peatonal, cañada
Zona arbolada, Puente, pontón, deportivo, Boca de túnel
Tubería, Tubería subterránea, Cinta transportadora
Línea eléctrica, Red, Teleférico
Zona delimitada, Complejo, Instalación
Alineación o rasante, Vallado
Línea de cortafuegos, Seto
Barco, Parada, vista línea de cambio de uso
Muro, contención, presa, esclusa, dique, Pared o tapia

101	El Ancón	305	Bco. del Quiquirá 1
301	Bco. de la Florida 1	306	Bco. del Quiquirá 2
302	Bco. de la Florida 2	307	Cuevas de Bencomo
303	Bco. de la Florida 3	308	Las Cuevas 1
304	Bco. la Florida 4		

MAPA DE PATRIMONIO ARQUEOLOGICO

PGO La Orotava

EQUIPO REDACTOR

ARGEO SEMAN DIAZ
JESUS ROMERO ESPEJA
ARQUITECTOS

JUAN F. FUMERO GONZALEZ
Mª ANGELES DE LA ROSA SANTOS
S.I.G. Y DELINEACION

Mª del PINO GANGURA DEL ROSARIO
ADMINISTRATIVO

Aprobado inicialmente por la Comisión de Ordenación del Territorio y Medio Ambiente de Canarias mediante acuerdo de fecha: 04 FEB. 2004

Fdo.: Juan José de Olano y Lorenzo-Cáceres

PLAN GENERAL DE ORDENACION 2002

DILIGENCIA: para hacer constar que el presente documento ha sido aprobado por el Pleno Municipal 23 MAR 2004

El Secretario del Ayuntamiento

APROBACION DEFINITIVA
SEGUN ACUERDO COTMAC (23-12-2003)

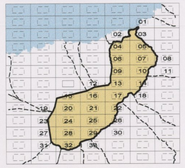

MAPA DE PATRIMONIO ARQUEOLOGICO

MA06

ESCALA: 1/15.000

OFICINA PARA LA REVISION DEL PLAN GENERAL
EXCMO. AYUNTAMIENTO DE LA VILLA DE LA OROTAVA

MA06