

PLAN GENERAL DE ORDENACION DE LA GUANCHA - CATÁLOGO DE PROTECCIÓN

DATOS

Nº CATÁLOGO 3	REF. CATASTRAL 77156-03 CS3471N	NÚCLEO SANTA CATALINA	DIRECCIÓN POSTAL C/ REAL nº 8
------------------	---------------------------------------	--------------------------	----------------------------------

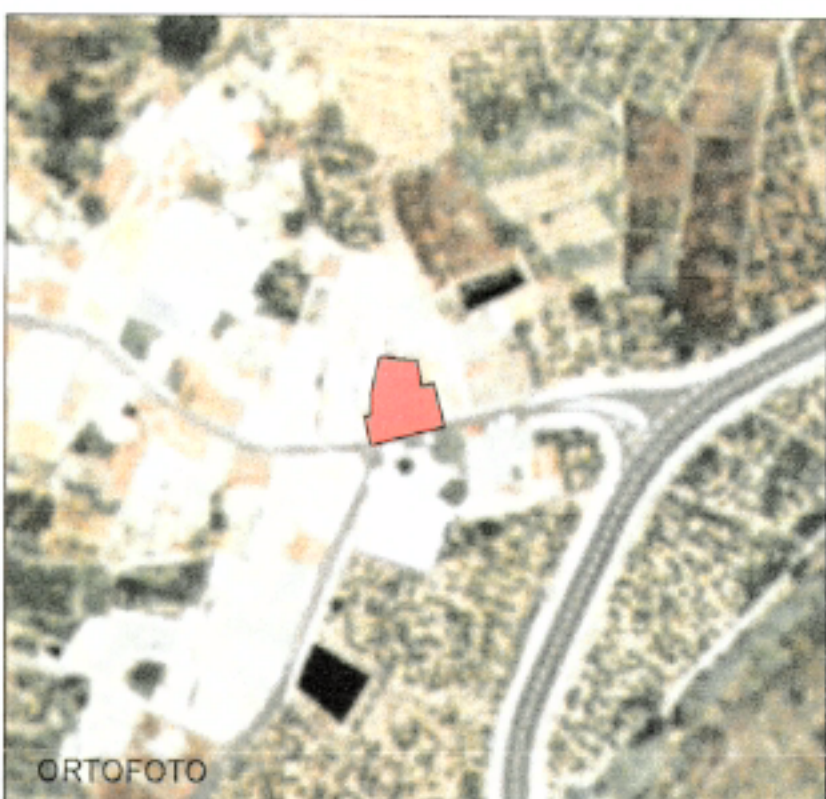
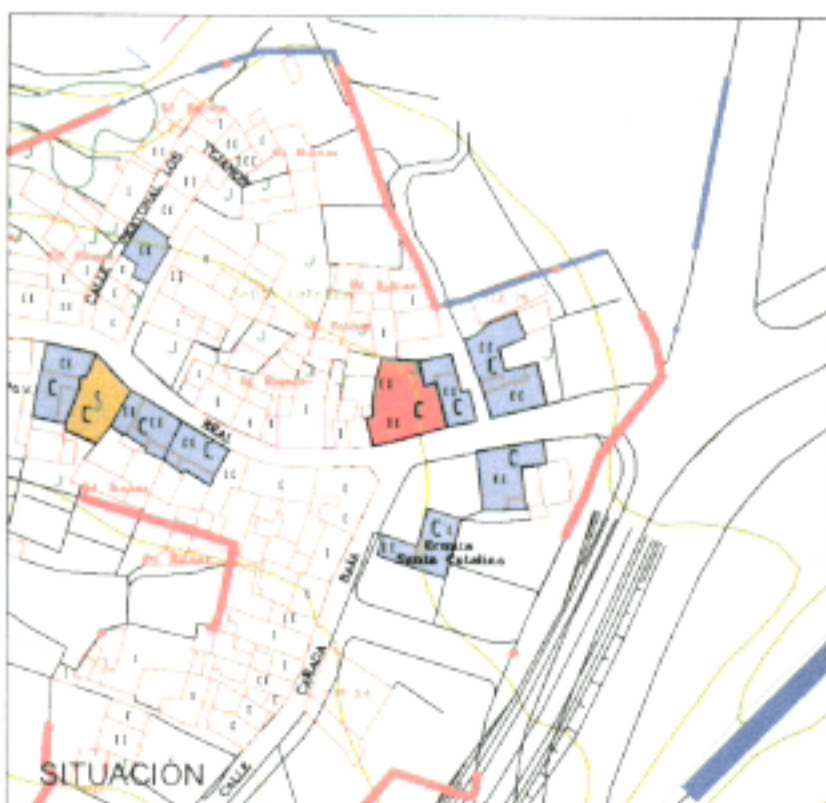

CARACTERÍSTICAS

TIPO EDIFICATORIO	TRADICIONAL URBANA, DOS PLANTAS		
SISTEMA CONSTRUCTIVO	Muros de carga y forjados de madera.		
MATERIALES	Tapial, cantería, enfoscado a la cal, carpintería de madera, cornisa y molduras de piedra.		
USO ACTUAL	PROPIEDAD	Nº DE PLANTAS	ESTADO DE CONSERVACIÓN
VIVIENDA	PRIVADO	DOS	REGULAR

PROTECCIÓN

NIVEL DE PROTECCIÓN:	INTEGRAL
INTERVENCIÓNES PERMITIDAS:	Las obras permitidas serán de restauración, conservación y consolidación con los criterios establecidos para este grado de protección.



00062

PLAN GENERAL DE ORDENACION DE LA GUANCHA - CATÁLOGO DE PROTECCIÓN

DATOS

Nº CATÁLOGO 4	REF. CATASTRAL 78141-03 CS3471S	NÚCLEO SANTA CATALINA	DIRECCIÓN POSTAL C/ REAL nº 1
------------------	---------------------------------------	--------------------------	----------------------------------

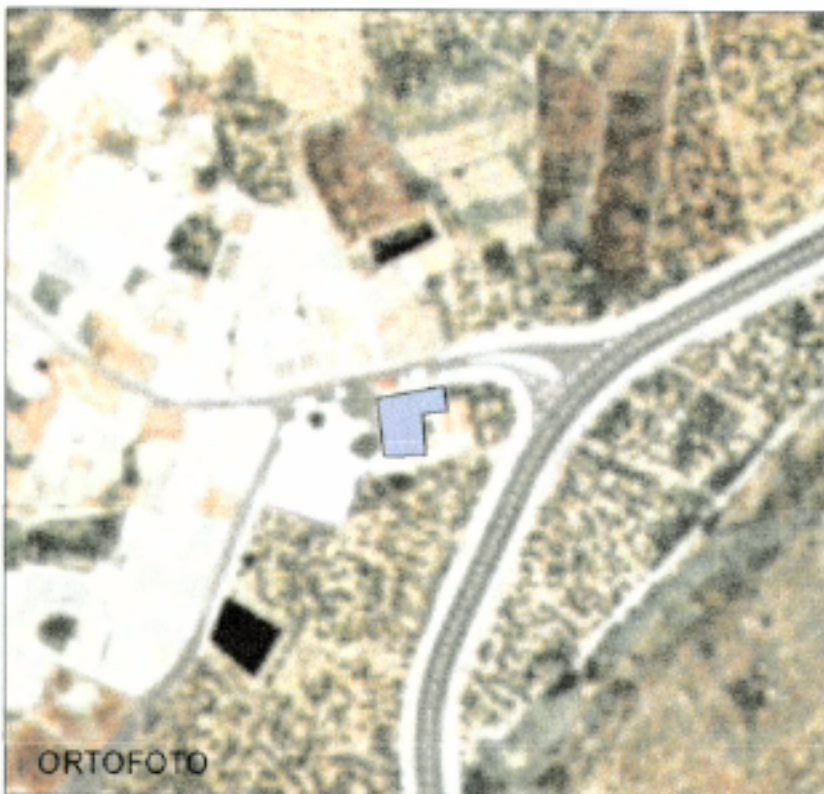
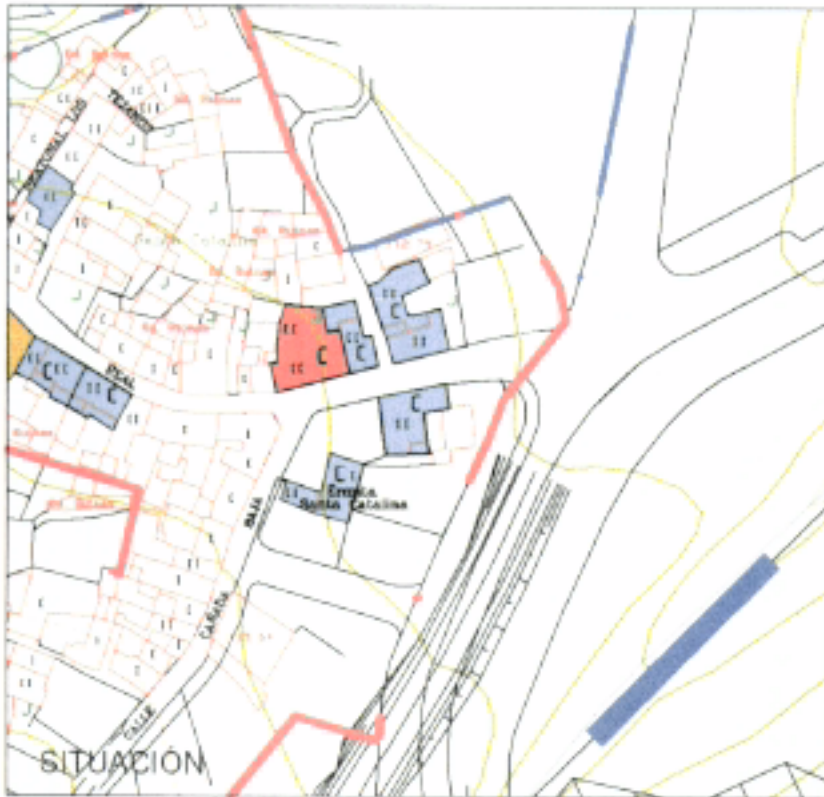

CARACTERÍSTICAS

TIPO EDIFICATORIO	TRADICIONAL URBANA, DOS PLANTAS		
SISTEMA CONSTRUCTIVO	Muros de carga y forjados de madera.		
MATERIALES	Tapial, enfoscado a la cal, carpintería de madera, cornisa y molduras de piedra.		
USO ACTUAL VIVIENDA	PROPIEDAD PRIVADO	Nº DE PLANTAS DOS	ESTADO DE CONSERVACIÓN REGULAR

PROTECCIÓN

NIVEL DE PROTECCIÓN:	AMBIENTAL
INTERVENCIÓNES PERMITIDAS:	Las obras permitidas serán las restauración, conservación, consolidación y rehabilitación.

PLAN GENERAL DE ORDENACION DE LA GUANCHA - CATÁLOGO DE PROTECCIÓN

DATOS

Nº CATÁLOGO 5	REF. CATASTRAL 78141-01 CS3471S	NÚCLEO SANTA CATALINA	DIRECCIÓN POSTAL C/ REAL, PLAZA SANTA CATALINA
------------------	---------------------------------------	--------------------------	---

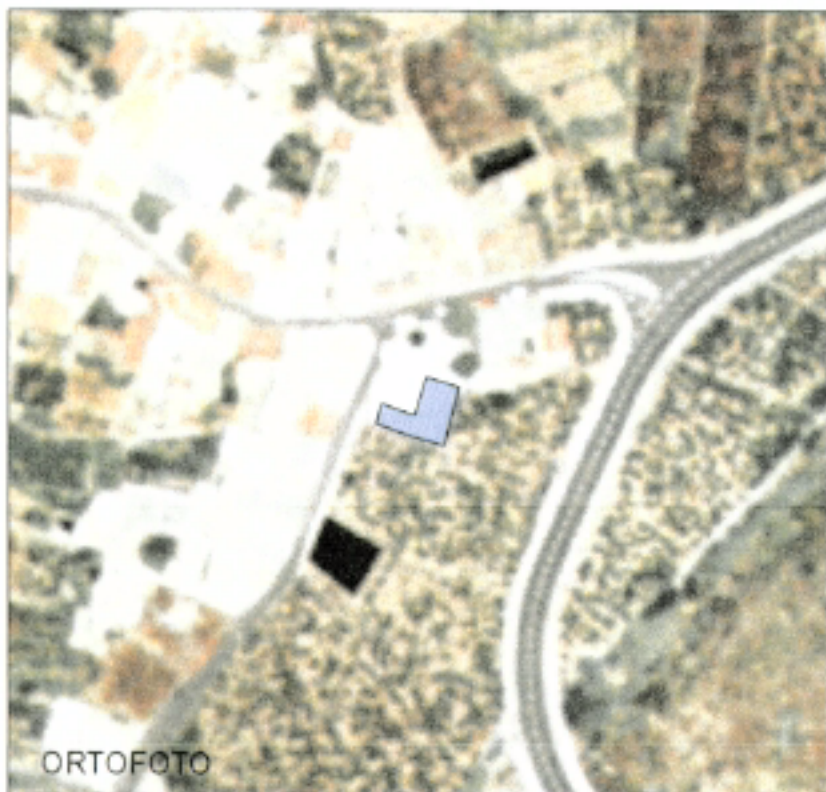
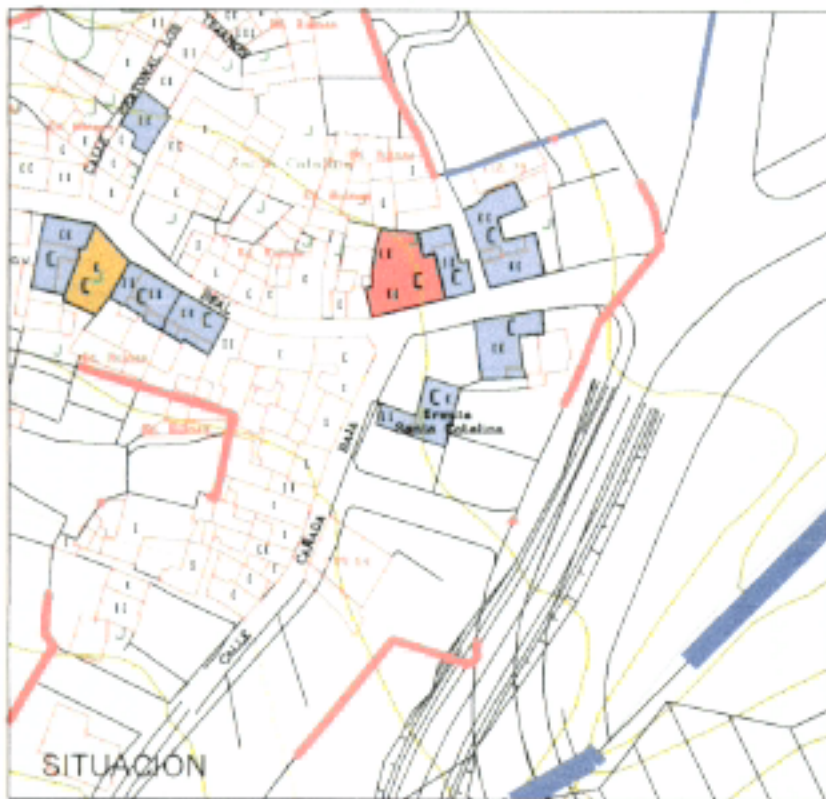

CARACTERÍSTICAS

TIPO EDIFICATORIO	IGLESIA		
SISTEMA CONSTRUCTIVO	Muros de carga y cubierta de losa de hormigón abovedada.		
MATERIALES	Tapial, enfoscado a la cal, carpintería de madera, cantería de piedra el campanario.		
USO ACTUAL	PROPIEDAD	Nº DE PLANTAS	ESTADO DE CONSERVACIÓN
IGLESIA	PÚBLICO	UNA	BUENO

PROTECCIÓN

NIVEL DE PROTECCIÓN: AMBIENTAL

INTERVENCIÓNES PERMITIDAS:

Las obras permitidas serán las restauración, conservación, consolidación y rehabilitación.

PLAN GENERAL DE ORDENACION DE LA GUANCHA - CATÁLOGO DE PROTECCIÓN



DATOS

Nº CATÁLOGO 6	REF. CATASTRAL 77157-06 CS3389N	NÚCLEO SANTA CATALINA	DIRECCIÓN POSTAL C/ REAL nº 13
------------------	---------------------------------------	--------------------------	-----------------------------------

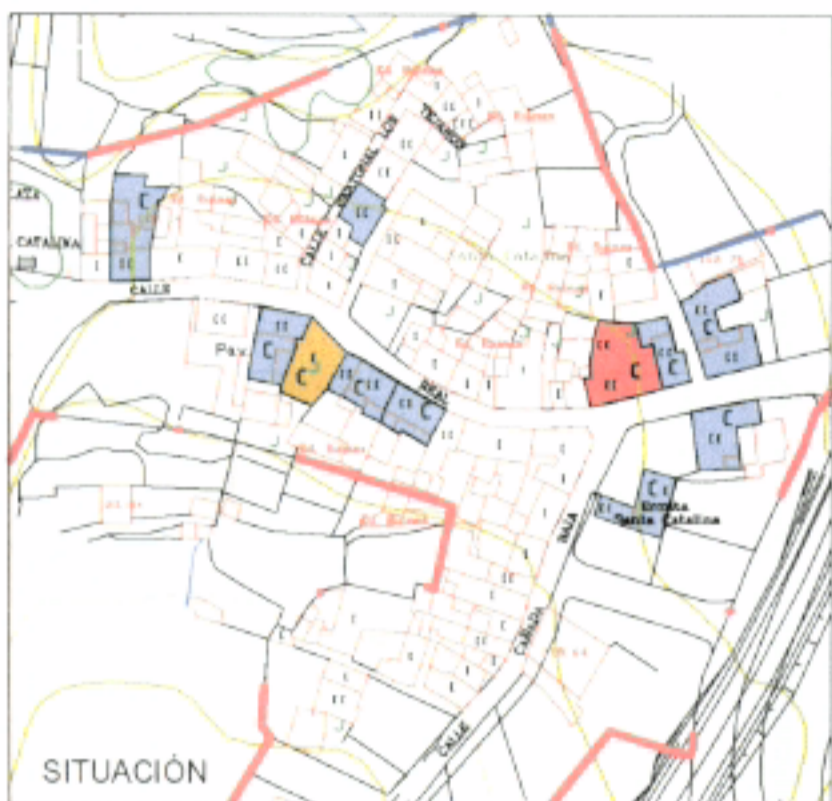

CARACTERÍSTICAS

TIPO EDIFICATORIO	TRADICIONAL URBANA, DOS PLANTAS		
SISTEMA CONSTRUCTIVO	Muros de carga y forjados de madera.		
MATERIALES	Tapial, enfoscado a la cal, carpintería de madera, teja..		
USO ACTUAL	PROPIEDAD	Nº DE PLANTAS	ESTADO DE CONSERVACIÓN
VIVIENDA	PRIVADO	DOS	REGULAR

PROTECCIÓN

NIVEL DE PROTECCIÓN:	AMBIENTAL
INTERVENCIÓNES PERMITIDAS:	Las obras permitidas serán las restauración, conservación, consolidación y rehabilitación.



PLAN GENERAL DE ORDENACION DE LA GUANCHA - CATÁLOGO DE PROTECCIÓN

DATOS

Nº CATÁLOGO 7	REF. CATASTRAL 77157-05 CS3471N	NÚCLEO SANTA CATALINA	DIRECCIÓN POSTAL C/ REAL nº 15
------------------	---------------------------------------	--------------------------	-----------------------------------

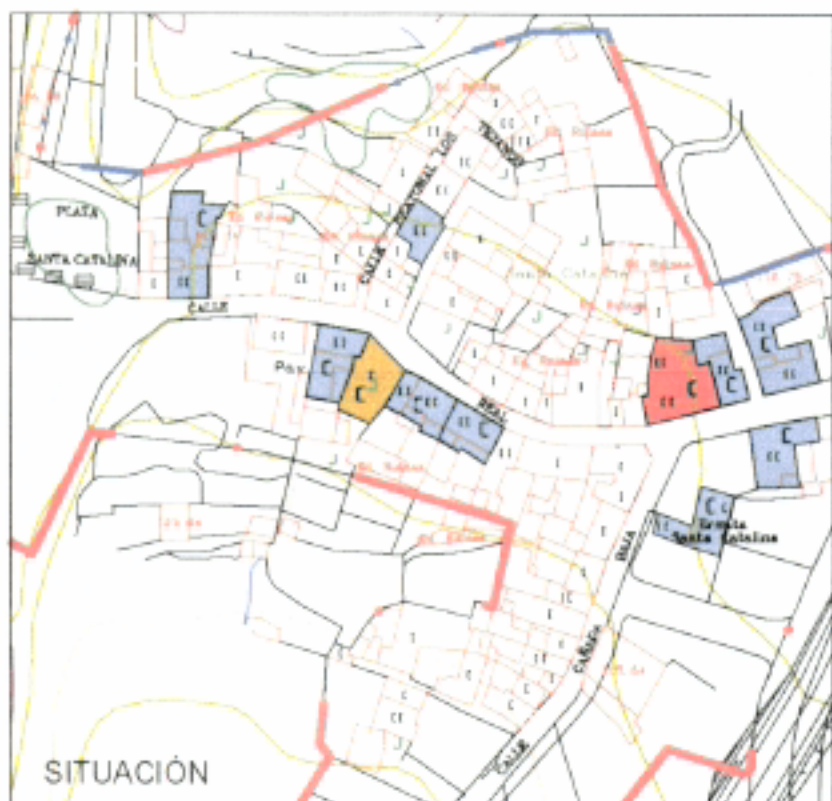

CARACTERÍSTICAS

TIPO EDIFICATORIO	TRADICIONAL URBANA, DOS PLANTAS		
SISTEMA CONSTRUCTIVO	Muros de carga y forjados de madera.		
MATERIALES	Tapial, enfoscado a la cal, carpintería de madera pintada.		

USO ACTUAL VIVIENDA	PROPIEDAD PRIVADO	Nº DE PLANTAS DOS	ESTADO DE CONSERVACIÓN REGULAR
------------------------	----------------------	----------------------	-----------------------------------

PROTECCIÓN

NIVEL DE PROTECCIÓN:	AMBIENTAL
INTERVENCIÓNES PERMITIDAS:	Las obras permitidas serán las restauración, conservación, consolidación y rehabilitación.

AYUNTAMIENTO DE LA GUANCHA

 00066

PLAN GENERAL DE ORDENACION DE LA GUANCHA - CATÁLOGO DE PROTECCIÓN

DATOS

Nº CATÁLOGO 8	REF. CATASTRAL 77157-04 CS3471N	NÚCLEO SANTA CATALINA	DIRECCIÓN POSTAL C/ REAL nº 17
------------------	---------------------------------------	--------------------------	-----------------------------------

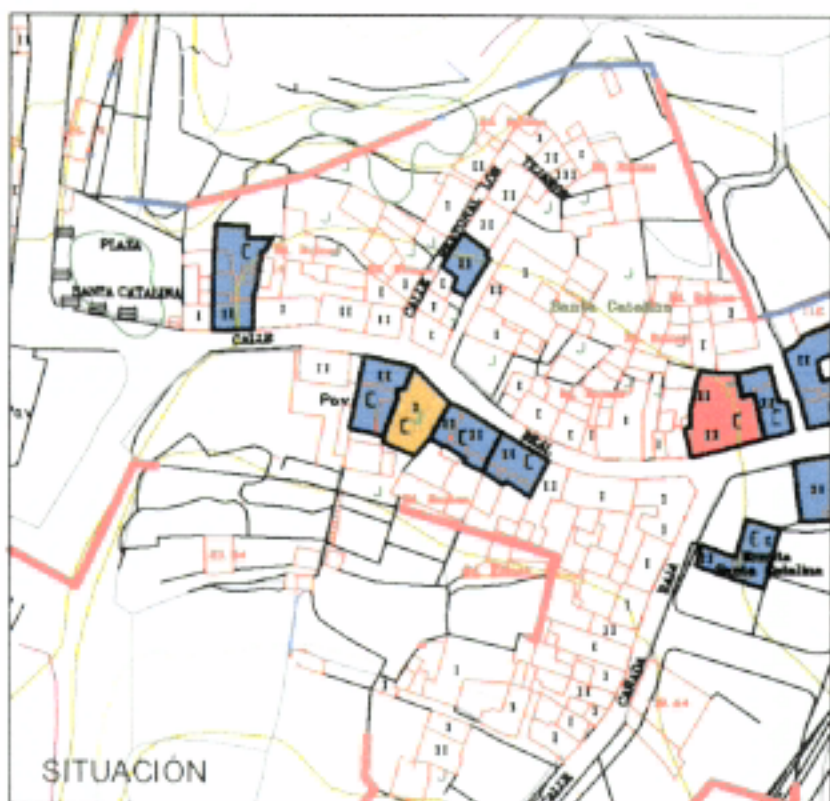

CARACTERÍSTICAS

TIPO EDIFICATORIO	TRADICIONAL URBANA, UNA PLANTA		
SISTEMA CONSTRUCTIVO	Muros de carga y forjado.		
MATERIALES	Tapial, enfoscado a la cal, carpintería de madera.		

USO ACTUAL VIVIENDA	PROPIEDAD PRIVADO	Nº DE PLANTAS DOS	ESTADO DE CONSERVACIÓN REGULAR
------------------------	----------------------	----------------------	-----------------------------------

PROTECCIÓN

NIVEL DE PROTECCIÓN: PARCIAL

INTERVENCIÓNES PERMITIDAS:

Las obras permitidas serán las restauración, conservación, consolidación, rehabilitación y remodelación, que puede incluir el vaciado. Se permite la remonta de una planta con las condiciones señaladas en esta normativa. En todo caso habrá que proteger la fachada actual, con las modificaciones que se han autorizado.



00067

PLAN GENERAL DE ORDENACION DE LA GUANCHA - CATÁLOGO DE PROTECCIÓN

DATOS

Nº CATÁLOGO 9	REF. CATASTRAL 77156-25 CS3471N	NÚCLEO SANTA CATALINA	DIRECCIÓN POSTAL C/ REAL nº 21
------------------	---------------------------------------	--------------------------	-----------------------------------

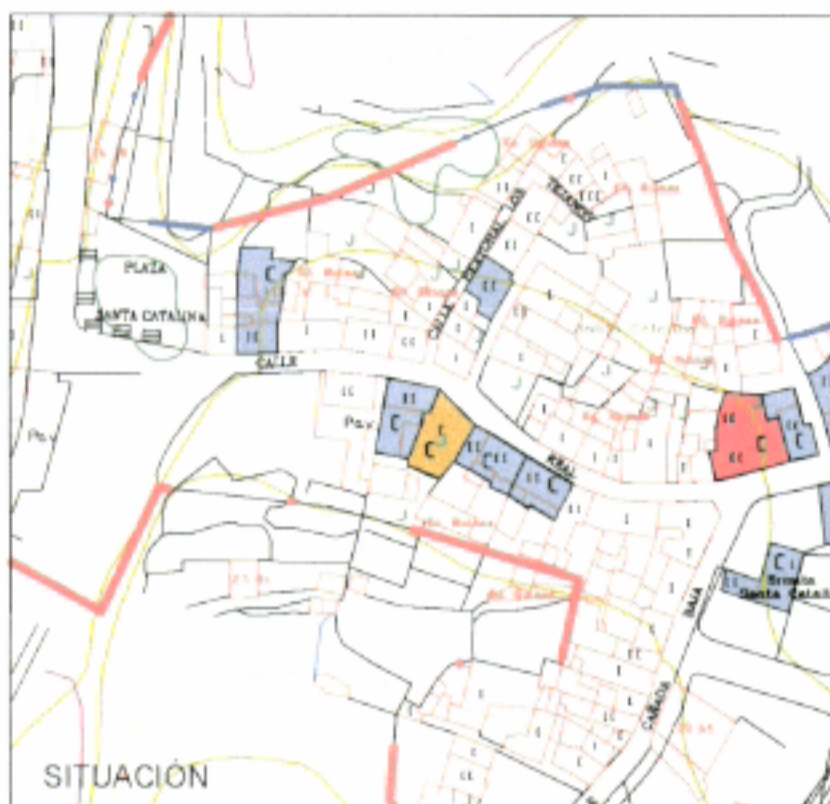

CARACTERÍSTICAS

TIPO EDIFICATORIO	TRADICIONAL URBANA, DOS PLANTAS		
SISTEMA CONSTRUCTIVO	Muros de carga y forjados de madera.		
MATERIALES	Tapial, enfoscado a la cal, carpintería de madera, cornisas de piedra		
USO ACTUAL VIVIENDA	PROPIEDAD PRIVADO	Nº DE PLANTAS DOS	ESTADO DE CONSERVACIÓN BUENO

PROTECCIÓN

NIVEL DE PROTECCIÓN:	AMBIENTAL
INTERVENCIONES PERMITIDAS:	Las obras permitidas serán las restauración, conservación, consolidación y rehabilitación.



00068

PLAN GENERAL DE ORDENACION DE LA GUANCHA - CATÁLOGO DE PROTECCIÓN

DATOS

Nº CATÁLOGO 10	REF. CATASTRAL 77156-25 CS3471N	NÚCLEO SANTA CATALINA	DIRECCIÓN POSTAL C/ REAL nº 38
-------------------	---------------------------------------	--------------------------	-----------------------------------

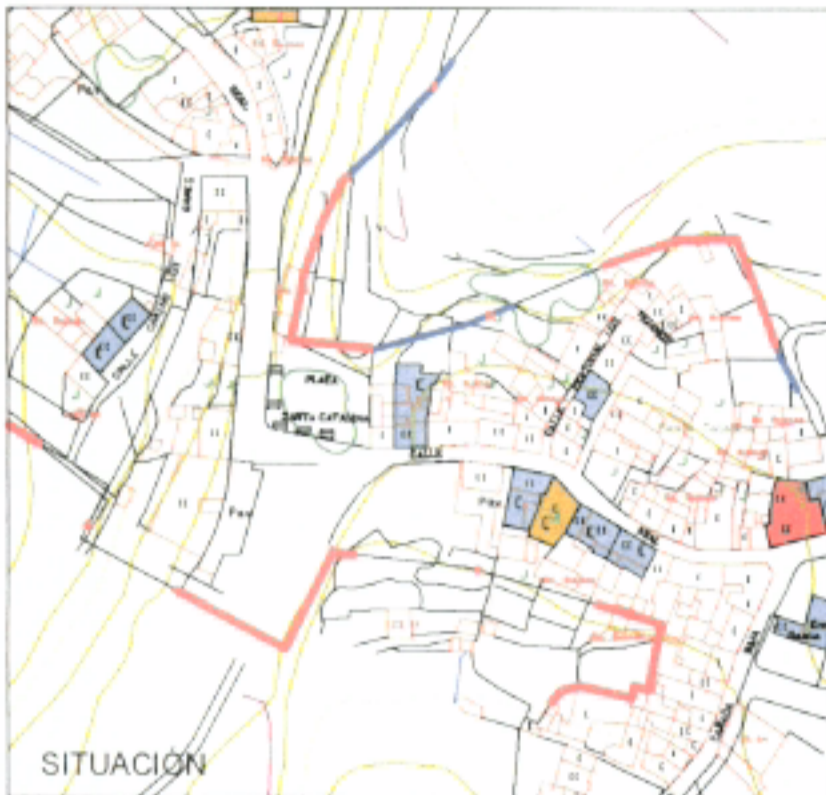

CARACTERÍSTICAS

TIPO EDIFICATORIO	TRADICIONAL URBANA, DOS PLANTAS		
SISTEMA CONSTRUCTIVO	Muros de carga y forjados de madera.		
MATERIALES	Tapial, enfoscado a la cal, carpintería de madera, cornisa y molduras de piedra		

USO ACTUAL VIVIENDA	PROPIEDAD PRIVADO	Nº DE PLANTAS DOS	ESTADO DE CONSERVACIÓN REGULAR
------------------------	----------------------	----------------------	-----------------------------------

PROTECCIÓN

NIVEL DE PROTECCIÓN:	AMBIENTAL
INTERVENCIÓNES PERMITIDAS:	Las obras permitidas serán las restauración, conservación, consolidación y rehabilitación.

AYUNTAMIENTO DE LA GUANCHA

 00069

PLAN GENERAL DE ORDENACION DE LA GUANCHA - CATÁLOGO DE PROTECCIÓN

DATOS

Nº CATÁLOGO 11	REF. CATASTRAL 75186-35 CS3471N	NÚCLEO SANTA CATALINA	DIRECCIÓN POSTAL C/ REAL nº 50
-------------------	---------------------------------------	--------------------------	-----------------------------------

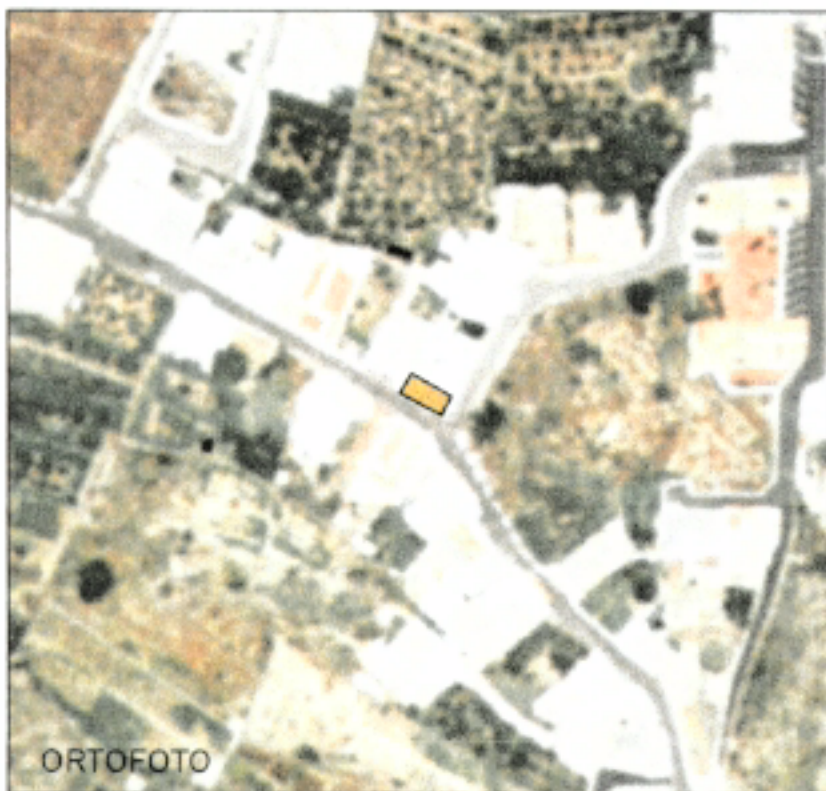

CARACTERÍSTICAS

TIPO EDIFICATORIO	ECLÉCTICA, UNA PLANTA		
SISTEMA CONSTRUCTIVO	Paredes de carga y forjados de losa de hormigón.		
MATERIALES	Bloques de canto, enfoscado a la cal, carpintería de madera, cornisa y molduras de hormigón.		
USO ACTUAL	PROPIEDAD	Nº DE PLANTAS	ESTADO DE CONSERVACIÓN
VIVIENDA	PRIVADO	UNA	BUENO

PROTECCIÓN

NIVEL DE PROTECCIÓN: PARCIAL

INTERVENCIÓNES PERMITIDAS:

Las obras permitidas serán las restauración, conservación, consolidación, rehabilitación y remodelación, que puede incluir el vaciado.
Se permite la remonta de una planta con las condiciones señaladas en esta normativa.
En todo caso habrá que proteger la fachada actual, con las modificaciones que se han autorizado.



00070

PLAN GENERAL DE ORDENACION DE LA GUANCHA - CATÁLOGO DE PROTECCIÓN

DATOS

Nº CATÁLOGO 12	REF. CATASTRAL	NÚCLEO SANTA CATALINA	DIRECCIÓN POSTAL C/ REAL nº 49
-------------------	----------------	--------------------------	-----------------------------------

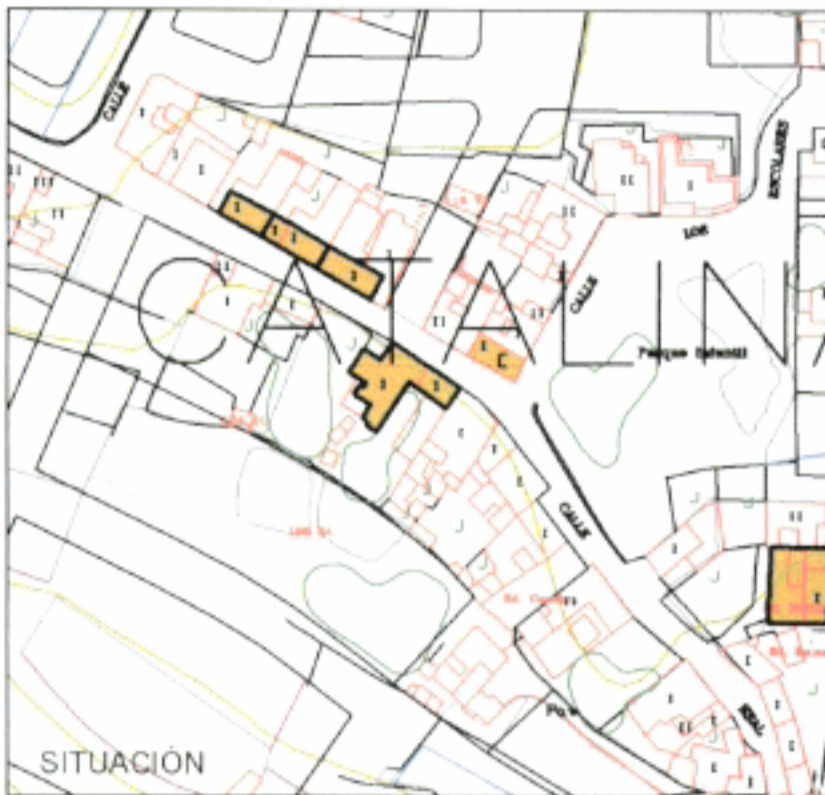

CARACTERÍSTICAS

TIPO EDIFICATORIO	ECLÉCTICA, UNA PLANTA		
SISTEMA CONSTRUCTIVO	Paredes de carga y forjados de losa de hormigón.		
MATERIALES	Bloques de canto, enfoscado a la cal, carpintería de madera, cornisa y molduras de hormigón.		
USO ACTUAL	PROPIEDAD	Nº DE PLANTAS	ESTADO DE CONSERVACIÓN
VIVIENDA	PRIVADO	DOS	BUENO

PROTECCIÓN

NIVEL DE PROTECCIÓN: PARCIAL

INTERVENCIONES PERMITIDAS:

Las obras permitidas serán las restauración, conservación, consolidación, rehabilitación y remodelación, que puede incluir el vaciado. Se permite la remonta de una planta con las condiciones señaladas en esta normativa. En todo caso habrá que proteger la fachada actual, con las modificaciones que se han autorizado.

PLAN GENERAL DE ORDENACION DE LA GUANCHA - CATÁLOGO DE PROTECCIÓN

DATOS

Nº CATÁLOGO 13	REF. CATASTRAL	NÚCLEO SANTA CATALINA	DIRECCIÓN POSTAL C/ REAL nº 56
-------------------	----------------	--------------------------	-----------------------------------



CARACTERÍSTICAS

TIPO EDIFICATORIO	ECLÉCTICA, UNA PLANTA		
SISTEMA CONSTRUCTIVO	Paredes de carga y forjados de losa de hormigón.		
MATERIALES	Bloques de canto, enfoscado a la cal, carpintería de madera, cornisa y molduras de hormigón.		

USO ACTUAL VIVIENDA	PROPIEDAD PRIVADO	Nº DE PLANTAS DOS	ESTADO DE CONSERVACIÓN BUENO
------------------------	----------------------	----------------------	---------------------------------

PROTECCIÓN

NIVEL DE PROTECCIÓN :	PARCIAL
INTERVENCIÓNES PERMITIDAS: Las obras permitidas serán las restauración, conservación, consolidación, rehabilitación y remodelación, que puede incluir el vaciado. Se permite la remonta de una planta con las condiciones señaladas en esta normativa. En todo caso habrá que proteger la fachada actual, con las modificaciones que se han autorizado.	



00072