



LISTADO DE FICHAS





CATÁLOGO DE EDIFICACIONES PROTEGIDAS DEL CASCO DE LA GUANCHA

Nº CATÁLOGO	REF. CATASTRAL	DIRECCIÓN POSTAL	NIVEL DE PROTECCIÓN
1	81978-12-CS3389N	PLAZA DE LA IGLESIA nº 1	INTEGRAL
2	80978-07-CS3389N	C/ EL SOL nº 4	AMBIENTAL
3	80978-08-CS3389N	C/ EL SOL nº 6	AMBIENTAL
4	80978-11-CS3389N	C/ EL SOL nº 8	AMBIENTAL
5	80978-12-CS3389N	C/ EL SOL nº 10	AMBIENTAL
6	81965-03-CS3389N	C/ JUAN LUIS REYES nº 2	AMBIENTAL
7	82964-01-CS3389N	C/ JUAN LUIS REYES nº 1	AMBIENTAL
8	82964-25-CS3389N	C/ JUAN LUIS REYES nº 3	AMBIENTAL
9	82964-06-CS3389N	C/ EL VÍNCULO nº 6	AMBIENTAL
10	83967-10-CS3389N	C/ LOS GRANEROS nº 13	AMBIENTAL
11	81949-04-CS3389N	C/ LA MOCANERA nº 21	AMBIENTAL
12	81949-03-CS3389N	C/ LA MOCANERA nº 23	AMBIENTAL
13	82964-16-CS3389N	C/ LA ASOMADA nº 11	AMBIENTAL
14	82964-17-CS3389N	C/ LA ASOMADA nº 9	AMBIENTAL
15	82964-18-CS3389N	C/ LA ASOMADA nº 7	AMBIENTAL
16	81951-04-CS3389N	C/ LA ASOMADA nº 2	AMBIENTAL
17	81951-17-CS3389N	C/ NUEVA nº 5, ESQ. C/ LA PALMITA	AMBIENTAL
18	81951-16-CS3389N	C/ LA PALMITA nº 3	PARCIAL
19	81965-15-CS3389N	C/ NUEVA nº 14	AMBIENTAL
20	80967-05-CS3389N	C/ NUEVA nº 25	AMBIENTAL
21	80967-04-CS3389N	C/ NUEVA nº 27	AMBIENTAL
22	80967-03-CS3389N	C/ NUEVA nº 29	AMBIENTAL
23	79963-09-CS3389N	C/ NUEVA nº 34	AMBIENTAL
24	79968-21-CS3379N	C/ EL CALVARIO nº 16	AMBIENTAL
25	79968-23-CS3379N	C/ EL CALVARIO nº 18	AMBIENTAL
26	79968-24-CS3379N	C/ EL CALVARIO nº 20	AMBIENTAL
27	79968-25-CS3379N	C/ EL CALVARIO nº 22	AMBIENTAL
28	79968-26-CS3379N	C/ EL CALVARIO nº 24	AMBIENTAL



00025



29	79968-28-CS3379N	C/ EL CALVARIO nº 28	AMBIENTAL
30	79968-29-CS3379N	C/ EL CALVARIO nº 30	AMBIENTAL
31	79968-30-CS3379N	C/ EL CALVARIO nº 32	AMBIENTAL

CATÁLOGO DE EDIFICACIONES PROTEGIDAS DE SANTA CATALINA			
Nº CATÁLOGO	REF. CATASTRAL	DIRECCIÓN POSTAL	NIVEL DE PROTECCIÓN
1	78155-42-CS3471N	C/ REAL nº 2	AMBIENTAL
2	77156-02-CS3471N	C/ REAL nº 6	AMBIENTAL
3	77156-03-CS3471N	C/ REAL nº 8	INTEGRAL
4	78141-03-CS3471N	C/ REAL nº 1	AMBIENTAL
5	78141-01-CS3471N	C/ REAL PLAZA DE SANTA CATALINA	AMBIENTAL
6	77157-06-CS3471N	C/ REAL nº 13	AMBIENTAL
7	77157-05-CS3471N	C/ REAL nº 15	AMBIENTAL
8	77157-04-CS3471N	C/ REAL nº 17	PARCIAL
9	77157-02-CS3471N	C/ REAL nº 21	AMBIENTAL
10	77156-25-CS3471N	C/ REAL nº 38	AMBIENTAL
11	75186-35-CS3471N	C/ REAL nº 50	PARCIAL
12		C/ REAL nº 49	PARCIAL
13		C/ REAL nº 56	PARCIAL
14		C/ REAL nº 58	PARCIAL
15		C/ REAL nº 60	PARCIAL
16	74179-05-CS3471N	C/ REAL nº 63	PARCIAL
17	76164-19-CS3471N	CAMINO LOS ÑAMES nº 6	AMBIENTAL
18	76164-17-CS3471N	CAMINO LOS ÑAMES nº 4	AMBIENTAL
19		C/ PEATONAL LOS TEJADOS	AMBIENTAL
20		C/ REAL nº 44	PARCIAL



00026



FICHAS
CASCO LA GUANCHA



00027

PLAN GENERAL DE ORDENACION DE LA GUANCHA - CATÁLOGO DE PROTECCIÓN

DATOS

Nº CATÁLOGO 1	REF. CATASTRAL 81978-12 CS3389N	NÚCLEO LA GUANCHA (CASCO)	DIRECCIÓN POSTAL C/ EL SOL nº 1
-------------------------	---	-------------------------------------	---

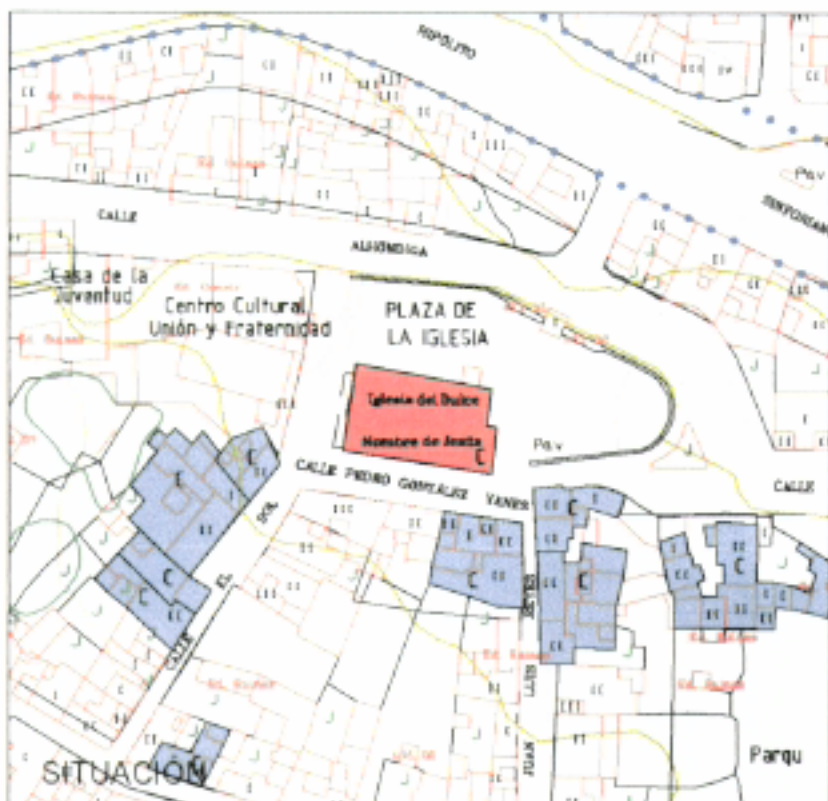

CARACTERÍSTICAS

TIPO EDIFICATORIO	IGLESIA TRADICIONAL CON TORRE DE CONSTRUCCIÓN RECIENTE.		
SISTEMA CONSTRUCTIVO	Muros de carga y cubiertas de estructura de madera.		
MATERIALES	Tapial y bloques, enfoscado a la cal, carpintería de madera, teja.		
USO ACTUAL	PROPIEDAD	Nº DE PLANTAS	ESTADO DE CONSERVACIÓN
IGLESIA	PÚBLICO	DOS	BUENO

PROTECCIÓN

NIVEL DE PROTECCIÓN: INTEGRAL

INTERVENCIÓNES PERMITIDAS:

Esta iglesia ha sido restaurada recientemente, derribando una fachada añadida en los años 50. La torre es de nueva construcción, ya que la existente formaba parte de la fachada derribada y se quiso que no se perdiera este elemento.
Las obras permitidas serán de restauración, conservación y consolidación con los criterios establecidos para este grado de protección.

PLAN GENERAL DE ORDENACION DE LA GUANCHA - CATÁLOGO DE PROTECCIÓN



DATOS

Nº CATALOGO 2	REF. CATASTRAL 80978-07 CS3389N	NÚCLEO LA GUANCHA (CASCO)	DIRECCIÓN POSTAL C/ EL SOL nº 4
------------------	---------------------------------------	------------------------------	------------------------------------

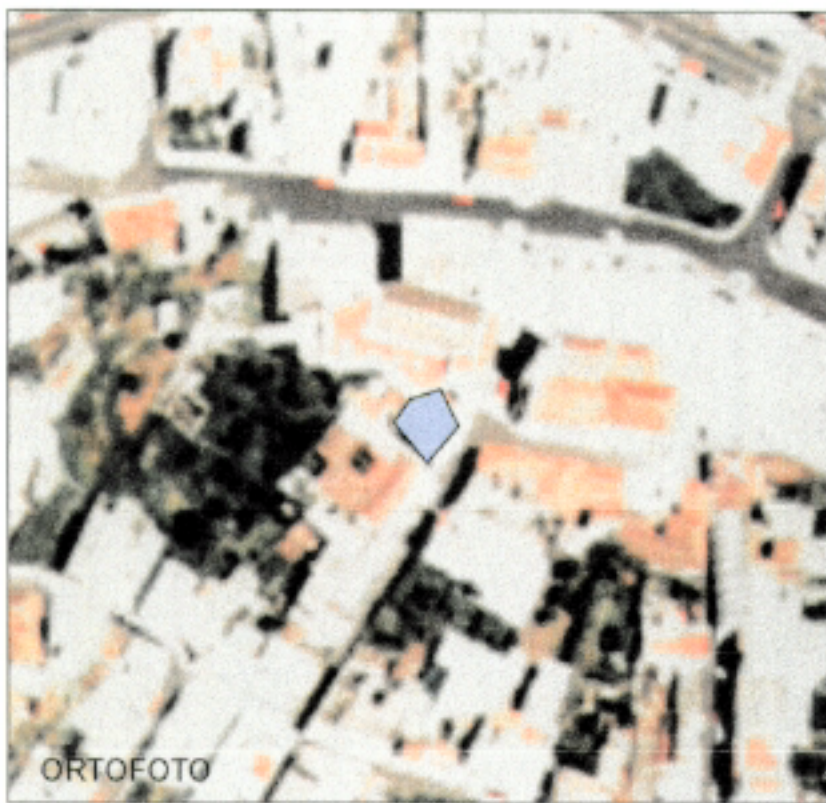
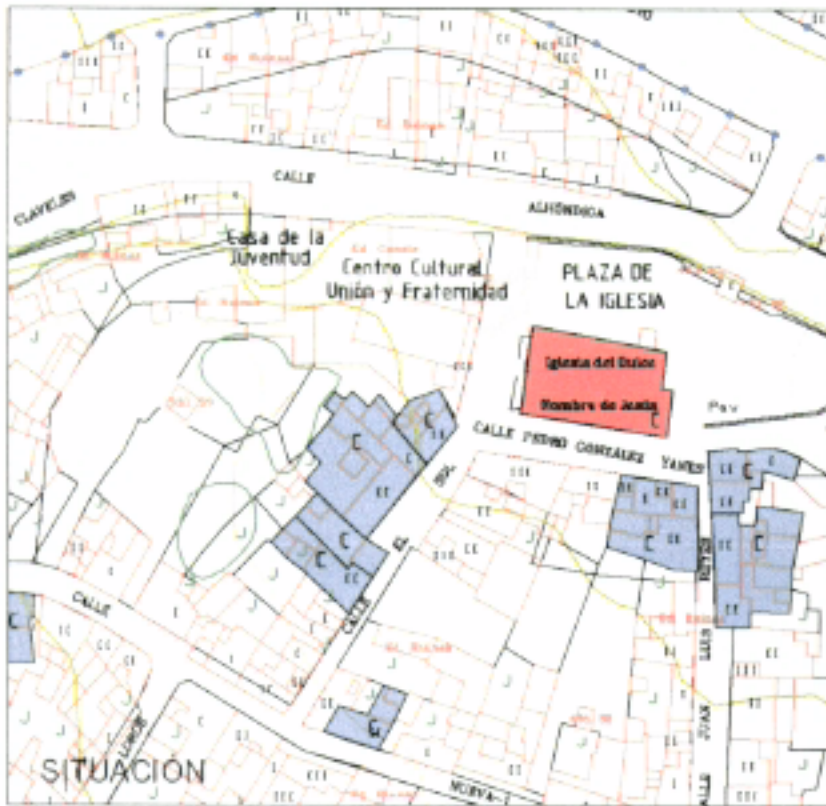

CARACTERÍSTICAS

TIPO EDIFICATORIO	TRADICIONAL URBANA, DOS PLANTAS		
SISTEMA CONSTRUCTIVO	Muros de carga y forjados de madera.		
MATERIALES	Tapial y bloques, enfoscado a la cal, carpintería de madera, cubierta de teja.		
USO ACTUAL	PROPIEDAD	Nº DE PLANTAS	ESTADO DE CONSERVACIÓN
VIVIENDA	PRIVADO	DOS	REGULAR

PROTECCIÓN

NIVEL DE PROTECCIÓN:	AMBIENTAL
INTERVENCIÓNES PERMITIDAS:	Las obras permitidas serán las restauración, conservación, consolidación y rehabilitación.



00029

PLAN GENERAL DE ORDENACION DE LA GUANCHA - CATÁLOGO DE PROTECCIÓN

DATOS

Nº CATÁLOGO 3	REF. CATASTRAL 80978-08 CS3389N	NÚCLEO LA GUANCHA (CASCO)	DIRECCIÓN POSTAL C/ EL SOL nº 6
------------------	---------------------------------------	------------------------------	------------------------------------

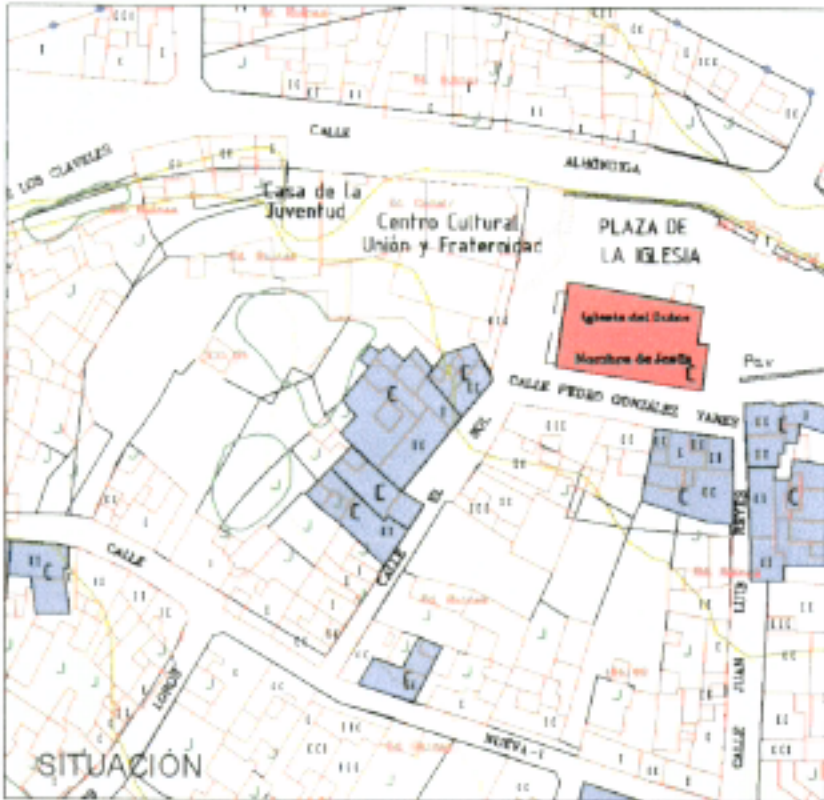

CARACTERÍSTICAS

TIPO EDIFICATORIO: TRADICIONAL URBANA, DOS PLANTAS

SISTEMA CONSTRUCTIVO: Muros de carga y forjados de madera.

MATERIALES: Tapial y bloques, enfoscado a la cal, carpintería de madera, teja.

USO ACTUAL VIVIENDA	PROPIEDAD PRIVADO	Nº DE PLANTAS DOS	ESTADO DE CONSERVACIÓN REGULAR
------------------------	----------------------	----------------------	-----------------------------------

PROTECCIÓN

NIVEL DE PROTECCIÓN: AMBIENTAL

INTERVENCIÓNES PERMITIDAS:

Se protegerá especialmente el patio interior.
Las obras permitidas serán las restauración, conservación, consolidación y rehabilitación.

PLAN GENERAL DE ORDENACION DE LA GUANCHA - CATÁLOGO DE PROTECCIÓN

DATOS

Nº CATÁLOGO 4	REF. CATASTRAL 80978-11 CS3389N	NÚCLEO LA GUANCHA (CASCO)	DIRECCIÓN POSTAL C/ EL SOL nº 8
------------------	---------------------------------------	------------------------------	------------------------------------

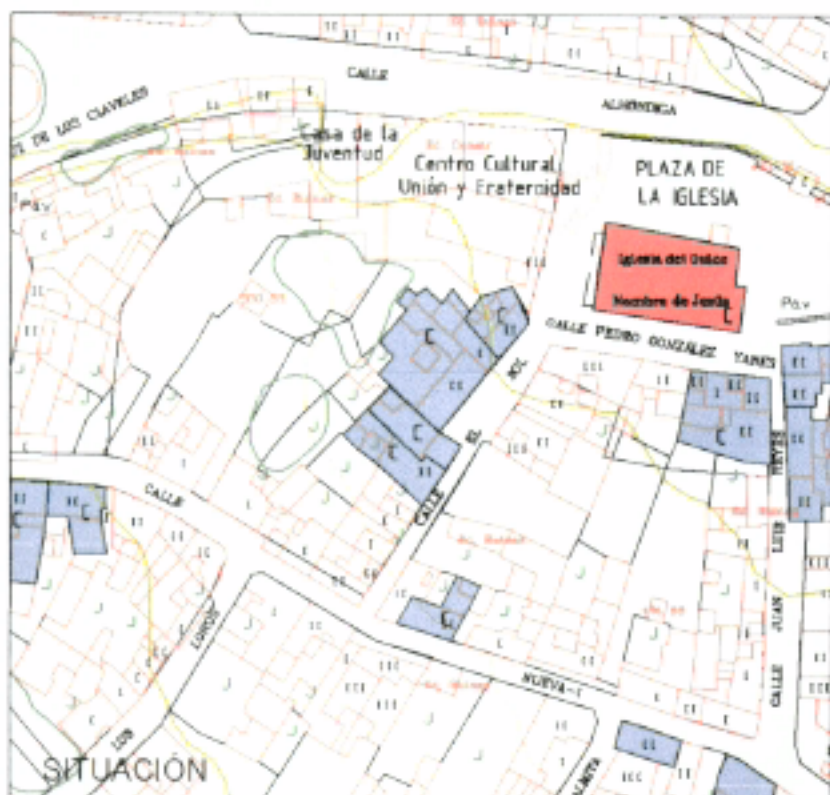

CARACTERÍSTICAS

TIPO EDIFICATORIO	ECLÉCTICA, DOS PLANTAS		
SISTEMA CONSTRUCTIVO	Muros de carga y forjados de losa de hormigón..		
MATERIALES	Bloques de canto, enfoscado a la cal, carpintería de madera pintada, cornisas y molduras de cemento.		
USO ACTUAL	PROPIEDAD	Nº DE PLANTAS	ESTADO DE CONSERVACIÓN
VIVIENDA	PRIVADO	DOS	BUENO

PROTECCIÓN

NIVEL DE PROTECCIÓN: AMBIENTAL
INTERVENCIONES PERMITIDAS: Las obras permitidas serán las restauración, conservación, consolidación y rehabilitación.

PLAN GENERAL DE ORDENACION DE LA GUANCHA - CATÁLOGO DE PROTECCIÓN

DATOS

Nº CATÁLOGO 5	REF. CATASTRAL 80978-12 CS3389N	NÚCLEO LA GUANCHA (CASCO)	DIRECCIÓN POSTAL C/ EL SOL nº 10
------------------	---------------------------------------	------------------------------	-------------------------------------

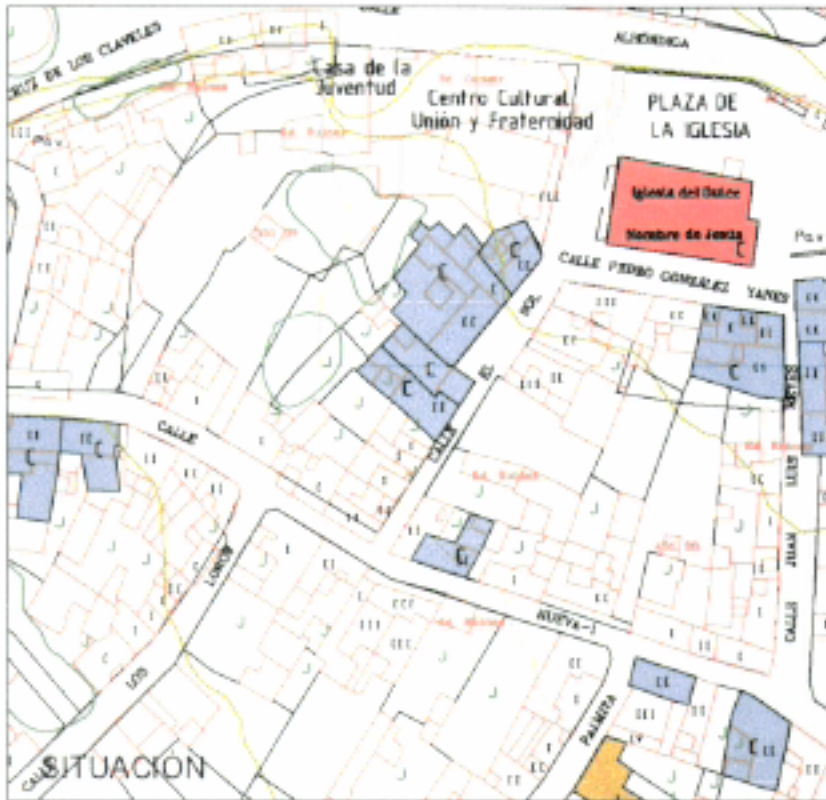

CARACTERÍSTICAS

TIPO EDIFICATORIO	TRADICIONAL URBANA, DOS PLANTAS		
SISTEMA CONSTRUCTIVO	Muros de carga y forjados de madera.		
MATERIALES	Tapial, enfoscado a la cal, carpintería de madera, cornisa de piedra .		
USO ACTUAL	PROPIEDAD	Nº DE PLANTAS	ESTADO DE CONSERVACIÓN
VIVIENDA	PRIVADO	DOS	REGULAR

PROTECCIÓN

NIVEL DE PROTECCIÓN: AMBIENTAL

INTERVENCIÓNES PERMITIDAS:

Esta edificación ha sufrido modificaciones en su fachada, pocos acordes con los valores que se protegen por lo que, en futuras intervenciones deberá contar con el asesoramiento adecuado para recuperar la edificación original. Las obras permitidas serán las restauración, conservación, consolidación y rehabilitación.

PLAN GENERAL DE ORDENACION DE LA GUANCHA - CATÁLOGO DE PROTECCIÓN

DATOS

Nº CATÁLOGO 6	REF. CATASTRAL 81965-03 CS3389N	NÚCLEO LA GUANCHA (CASCO)	DIRECCIÓN POSTAL C/ JUAN LUIS REYES nº 2
------------------	---------------------------------------	------------------------------	---

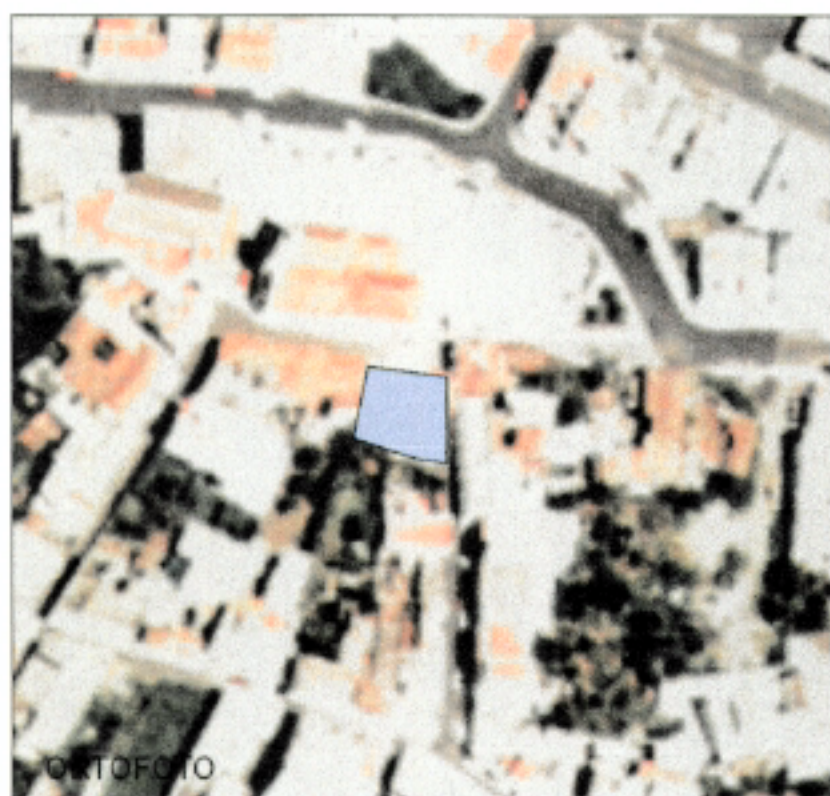
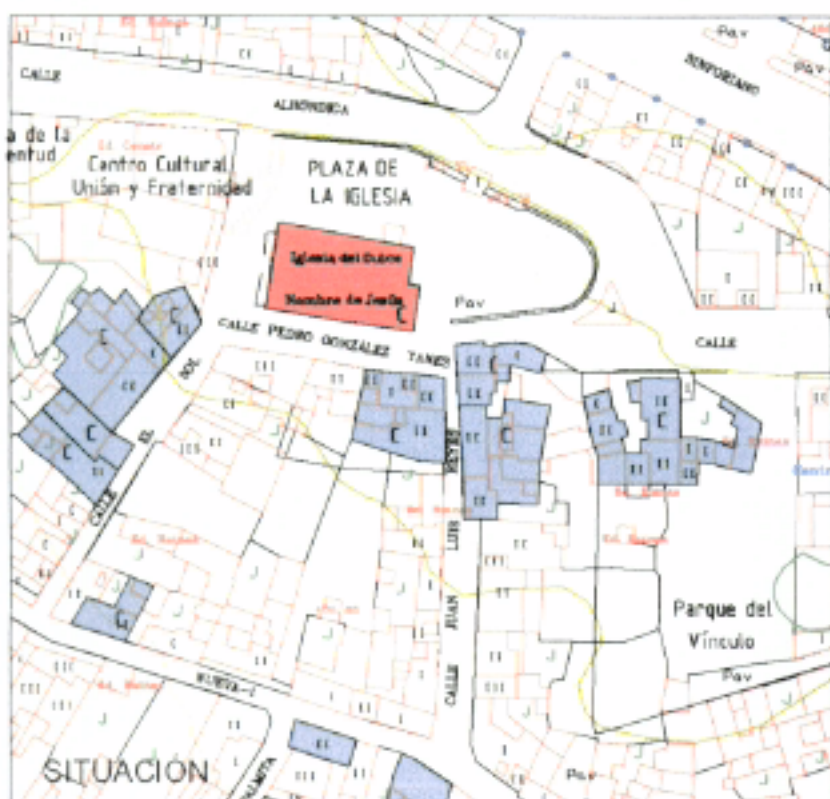

CARACTERÍSTICAS

TIPO EDIFICATORIO	TRADICIONAL URBANA, DOS PLANTAS
SISTEMA CONSTRUCTIVO	Muros de carga y forjados de madera.
MATERIALES	Tapial, enfoscado a la cal, carpintería de madera, teja .

USO ACTUAL VIVIENDA	PROPIEDAD PRIVADO	Nº DE PLANTAS DOS	ESTADO DE CONSERVACIÓN BUENO
------------------------	----------------------	----------------------	---------------------------------

PROTECCIÓN

NIVEL DE PROTECCIÓN: AMBIENTAL

INTERVENCIÓNES PERMITIDAS:

Las obras permitidas serán las restauración, conservación, consolidación y rehabilitación.

PLAN GENERAL DE ORDENACION DE LA GUANCHA - CATÁLOGO DE PROTECCIÓN

DATOS

Nº CATÁLOGO 7	REF. CATASTRAL 82964-01 CS3389N	NÚCLEO LA GUANCHA (CASCO)	DIRECCIÓN POSTAL C/ JUAN LUIS REYES nº 1
------------------	---------------------------------------	------------------------------	---

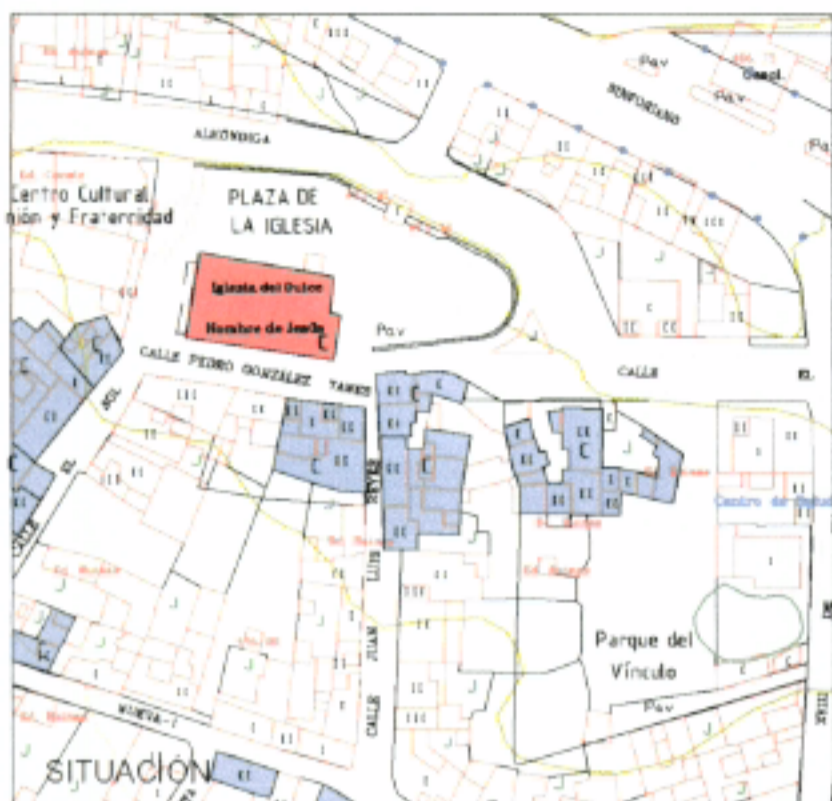

CARACTERÍSTICAS

TIPO EDIFICATORIO	TRADICIONAL URBANA, DOS PLANTAS
SISTEMA CONSTRUCTIVO	Muros de carga y forjado de madera.
MATERIALES	Tapial, enfoscado a la cal, carpintería de madera pintada, teja .

USO ACTUAL VIVIENDA	PROPIEDAD PRIVADO	Nº DE PLANTAS DOS	ESTADO DE CONSERVACIÓN REGULAR
------------------------	----------------------	----------------------	-----------------------------------

PROTECCIÓN

NIVEL DE PROTECCIÓN: AMBIENTAL
INTERVENCIÓNES PERMITIDAS: Las obras permitidas serán las restauración, conservación, consolidación y rehabilitación.

PLAN GENERAL DE ORDENACION DE LA GUANCHA - CATÁLOGO DE PROTECCIÓN

DATOS

Nº CATALOGO 8	REF. CATASTRAL 82964-25 CS3389N	NÚCLEO LA GUANCHA (CASCO)	DIRECCIÓN POSTAL C/ JUAN LUIS REYES nº 3
------------------	---------------------------------------	------------------------------	---

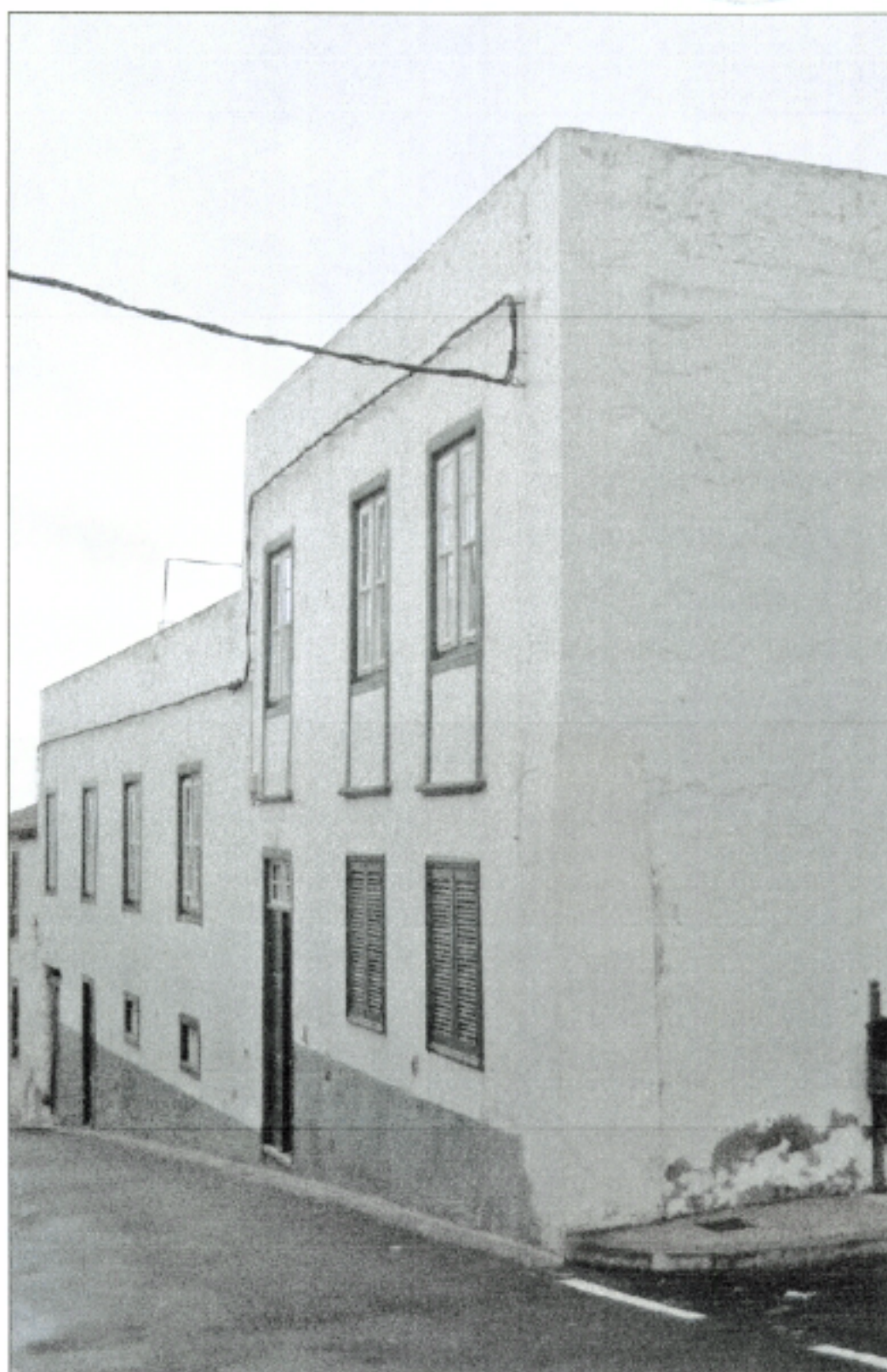
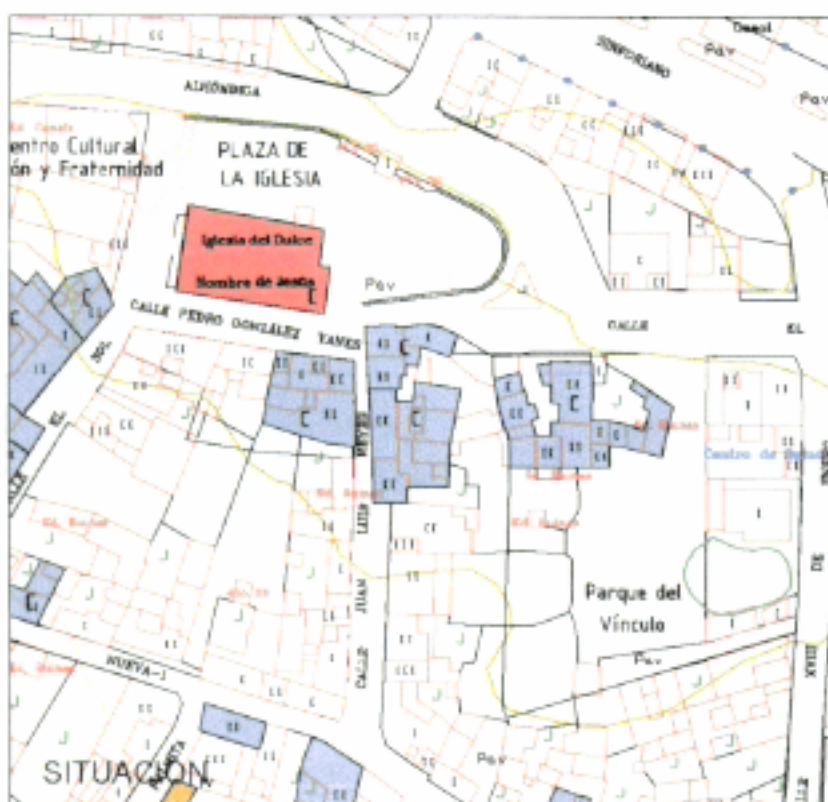

CARACTERÍSTICAS

TIPO EDIFICATORIO	TRADICIONAL URBANA, DOS PLANTAS
SISTEMA CONSTRUCTIVO	Muros de carga y forjado de madera.
MATERIALES	Tapial, enfoscado a la cal, carpintería de madera pintada.

USO ACTUAL VIVIENDA	PROPIEDAD PRIVADO	Nº DE PLANTAS DOS	ESTADO DE CONSERVACIÓN REGULAR
------------------------	----------------------	----------------------	-----------------------------------

PROTECCIÓN

NIVEL DE PROTECCIÓN: AMBIENTAL

INTERVENCIÓNES PERMITIDAS:

Esta edificación se compone de dos cuerpos que se escalonan, incluyéndose ambos en este catálogo con el mismo nivel de protección. Las obras permitidas serán las restauración, conservación, consolidación y rehabilitación.

PLAN GENERAL DE ORDENACION DE LA GUANCHA - CATÁLOGO DE PROTECCIÓN



DATOS

Nº CATÁLOGO 9	REF. CATASTRAL 82964-06 CS3389N	NÚCLEO LA GUANCHA (CASCO)	DIRECCIÓN POSTAL C/ EL VÍNCULO nº 6
------------------	---------------------------------------	------------------------------	--

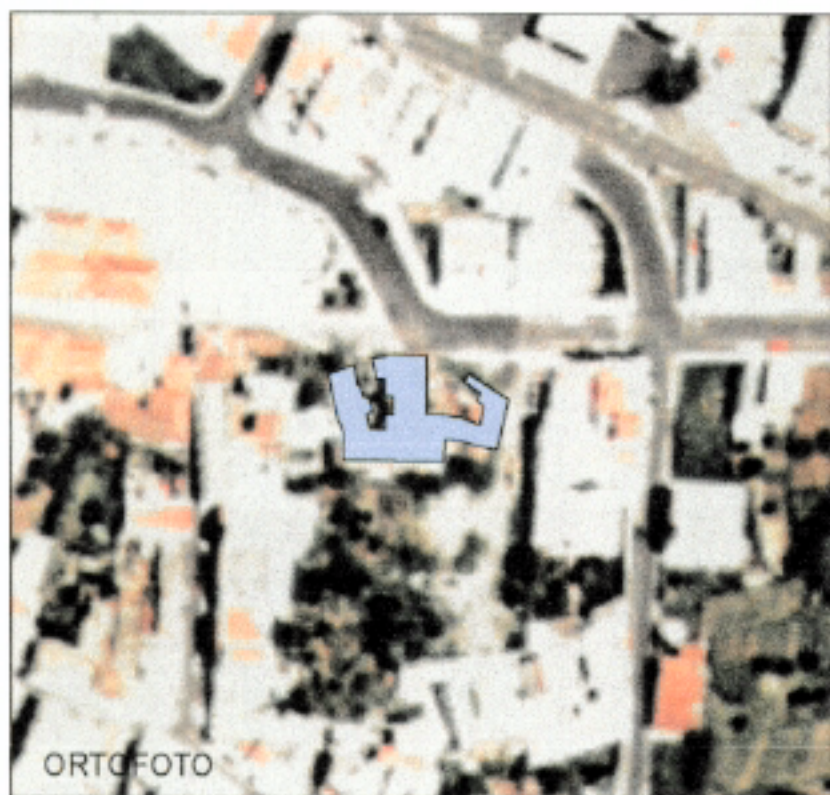

CARACTERÍSTICAS

TIPO EDIFICATORIO	TRADICIONAL RURAL, DOS PLANTAS		
SISTEMA CONSTRUCTIVO	Muros de carga y forjado de madera.		
MATERIALES	Tapial, enfoscado a la cal, carpintería de madera pintada, teja.		
USO ACTUAL	PROPIEDAD	Nº DE PLANTAS	ESTADO DE CONSERVACIÓN
VIVIENDA	PRIVADO	DOS	REGULAR

PROTECCIÓN

NIVEL DE PROTECCIÓN:	AMBIENTAL
INTERVENCIÓNES PERMITIDAS:	Antigua edificación rural que se ha ido dividiendo en distintas viviendas en torno a un patio, se protege el conjunto. Las obras permitidas serán las restauración, conservación, consolidación y rehabilitación.

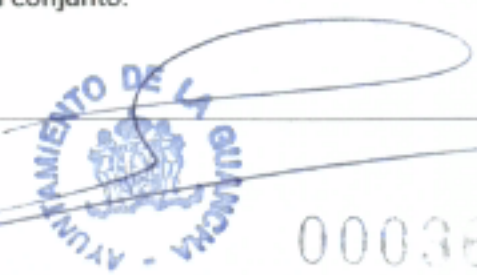

00036

PLAN GENERAL DE ORDENACION DE LA GUANCHA - CATÁLOGO DE PROTECCIÓN

DATOS

Nº CATÁLOGO 10	REF. CATASTRAL 83967-10 CS3389N	NÚCLEO LA GUANCHA (CASCO)	DIRECCIÓN POSTAL C/ LOS GRANEROS nº 13
-------------------	---------------------------------------	------------------------------	---



CARACTERÍSTICAS

TIPO EDIFICATORIO	TRADICIONAL URBANA, DOS PLANTAS		
SISTEMA CONSTRUCTIVO	Muros de carga y forjado de madera.		
MATERIALES	Tapial, enfoscado a la cal, carpintería de madera pintada.		
USO ACTUAL	PROPIEDAD	Nº DE PLANTAS	ESTADO DE CONSERVACIÓN
VIVIENDA	PRIVADO	DOS	REGULAR

PROTECCIÓN

NIVEL DE PROTECCIÓN: AMBIENTAL
INTERVENCIÓNES PERMITIDAS: Las obras permitidas serán las restauración, conservación, consolidación y rehabilitación.

AYUNTAMIENTO DE LA GUANCHA
00037