

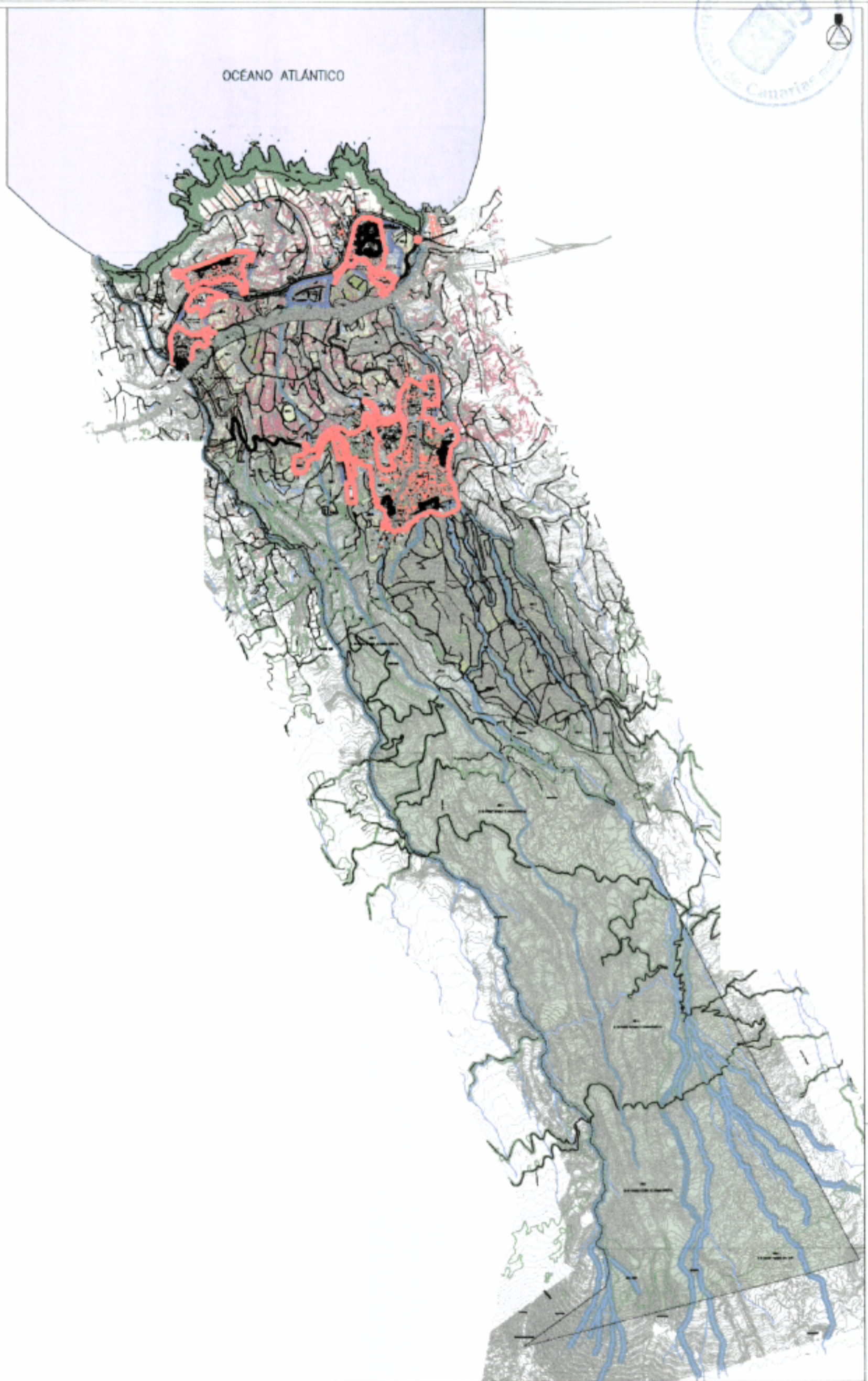

1. Sección de ordenación y gestión urbanística de la Diputación de Santa Cruz de Tenerife.
 2. Sección de ordenación y gestión urbanística de la Diputación de Santa Cruz de Tenerife.
 3. Sección de ordenación y gestión urbanística de la Diputación de Santa Cruz de Tenerife.
 4. Sección de ordenación y gestión urbanística de la Diputación de Santa Cruz de Tenerife.
 5. Sección de ordenación y gestión urbanística de la Diputación de Santa Cruz de Tenerife.
 6. Sección de ordenación y gestión urbanística de la Diputación de Santa Cruz de Tenerife.
 7. Sección de ordenación y gestión urbanística de la Diputación de Santa Cruz de Tenerife.
 8. Sección de ordenación y gestión urbanística de la Diputación de Santa Cruz de Tenerife.
 9. Sección de ordenación y gestión urbanística de la Diputación de Santa Cruz de Tenerife.
 10. Sección de ordenación y gestión urbanística de la Diputación de Santa Cruz de Tenerife.



<p>LEGENDA</p> <p>USO DEL SUELO</p> <ul style="list-style-type: none"> USO RESIDENTIAL USO INDUSTRIAL USO COMERCIAL USO PÚBLICO USO VERDE USO AGROPECUARIO USO NATURAL 	<p>USO DEL SUELO</p> <ul style="list-style-type: none"> USO RESIDENTIAL USO INDUSTRIAL USO COMERCIAL USO PÚBLICO USO VERDE USO AGROPECUARIO USO NATURAL 	<p>USO DEL SUELO</p> <ul style="list-style-type: none"> USO RESIDENTIAL USO INDUSTRIAL USO COMERCIAL USO PÚBLICO USO VERDE USO AGROPECUARIO USO NATURAL 	<p>USO DEL SUELO</p> <ul style="list-style-type: none"> USO RESIDENTIAL USO INDUSTRIAL USO COMERCIAL USO PÚBLICO USO VERDE USO AGROPECUARIO USO NATURAL 	<p>PLAN GENERAL DE ORDENACIÓN URBANA DE LA GUANCHA</p> <p>ELABORACIÓN A LA LEY 1/2007 DE 28 DE MARZO DE SANTIAGO Y AL 11/07</p> <p>AYUNTAMIENTO DE LA GUANCHA</p> <p>PLAZA DE SAN JUAN, 11. 38100 LA GUANCHA (SANTA CRUZ DE TENERIFE)</p> <p>03 CATEGORIZACIÓN DEL SUELO</p> <p>Reservados todos los derechos. No se permite la explotación económica ni la transformación de esta obra. Queda permitida la impresión en su totalidad.</p>
---	---	---	---	---



000071

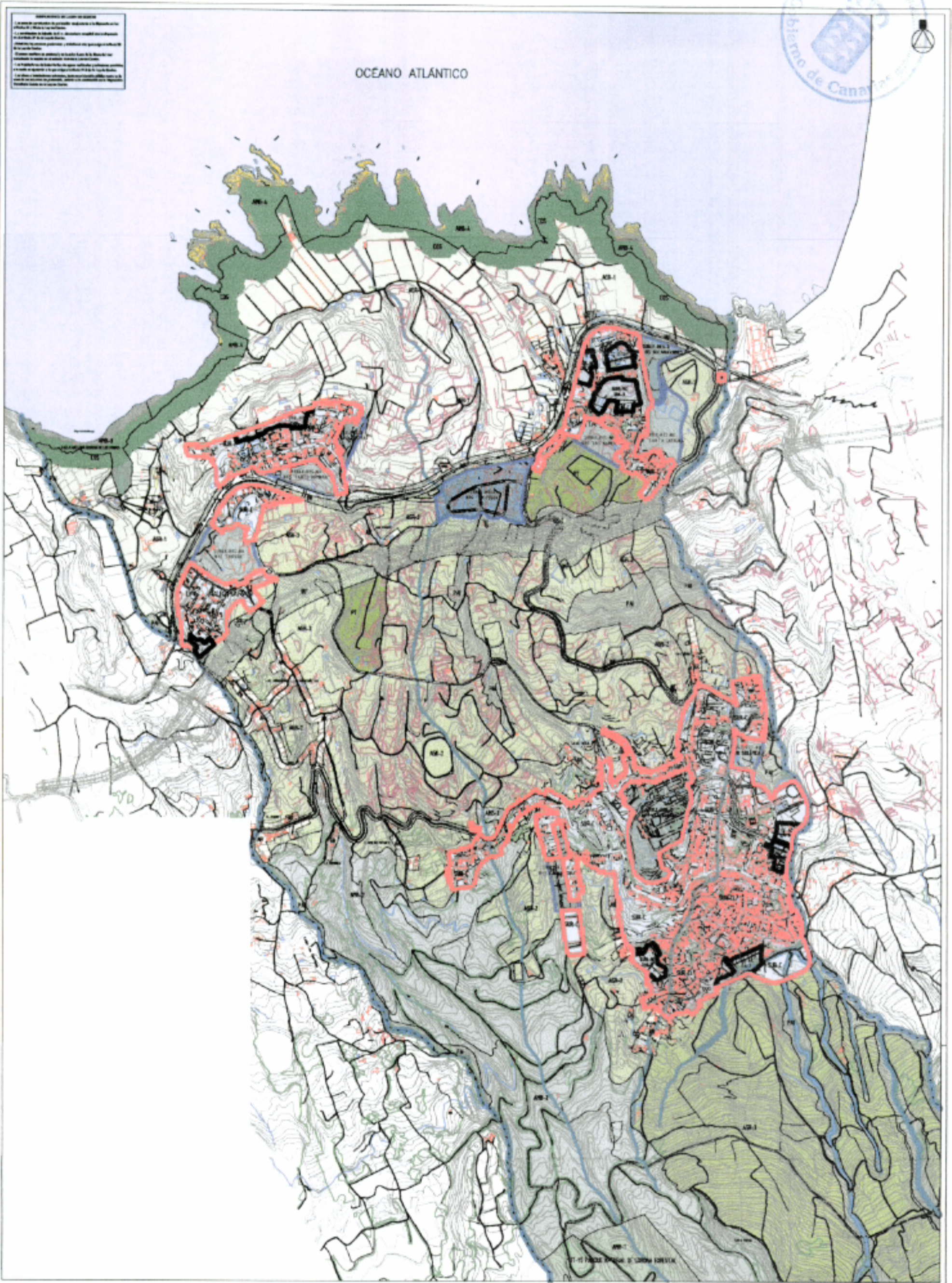

LEYENDA GENERAL DE ZONAS DE SUELO

1. Las zonas de protección de paisaje, incluidas en el Plan de Ordenación de Recursos Territoriales (P.O.R.T.), se indicarán con el código PS-1, PS-2, PS-3, PS-4, PS-5, PS-6, PS-7, PS-8, PS-9, PS-10, PS-11, PS-12, PS-13, PS-14, PS-15, PS-16, PS-17, PS-18, PS-19, PS-20, PS-21, PS-22, PS-23, PS-24, PS-25, PS-26, PS-27, PS-28, PS-29, PS-30, PS-31, PS-32, PS-33, PS-34, PS-35, PS-36, PS-37, PS-38, PS-39, PS-40, PS-41, PS-42, PS-43, PS-44, PS-45, PS-46, PS-47, PS-48, PS-49, PS-50, PS-51, PS-52, PS-53, PS-54, PS-55, PS-56, PS-57, PS-58, PS-59, PS-60, PS-61, PS-62, PS-63, PS-64, PS-65, PS-66, PS-67, PS-68, PS-69, PS-70, PS-71, PS-72, PS-73, PS-74, PS-75, PS-76, PS-77, PS-78, PS-79, PS-80, PS-81, PS-82, PS-83, PS-84, PS-85, PS-86, PS-87, PS-88, PS-89, PS-90, PS-91, PS-92, PS-93, PS-94, PS-95, PS-96, PS-97, PS-98, PS-99, PS-100.

OCEANO ATLANTICO

<p>LEYENDA GENERAL DE ZONAS DE SUELO</p> <p>1. Las zonas de protección de paisaje, incluidas en el Plan de Ordenación de Recursos Territoriales (P.O.R.T.), se indicarán con el código PS-1, PS-2, PS-3, PS-4, PS-5, PS-6, PS-7, PS-8, PS-9, PS-10, PS-11, PS-12, PS-13, PS-14, PS-15, PS-16, PS-17, PS-18, PS-19, PS-20, PS-21, PS-22, PS-23, PS-24, PS-25, PS-26, PS-27, PS-28, PS-29, PS-30, PS-31, PS-32, PS-33, PS-34, PS-35, PS-36, PS-37, PS-38, PS-39, PS-40, PS-41, PS-42, PS-43, PS-44, PS-45, PS-46, PS-47, PS-48, PS-49, PS-50, PS-51, PS-52, PS-53, PS-54, PS-55, PS-56, PS-57, PS-58, PS-59, PS-60, PS-61, PS-62, PS-63, PS-64, PS-65, PS-66, PS-67, PS-68, PS-69, PS-70, PS-71, PS-72, PS-73, PS-74, PS-75, PS-76, PS-77, PS-78, PS-79, PS-80, PS-81, PS-82, PS-83, PS-84, PS-85, PS-86, PS-87, PS-88, PS-89, PS-90, PS-91, PS-92, PS-93, PS-94, PS-95, PS-96, PS-97, PS-98, PS-99, PS-100.</p>	<p>LEYENDA GENERAL DE ZONAS DE SUELO</p> <p>2. Las zonas de protección de paisaje, incluidas en el Plan de Ordenación de Recursos Territoriales (P.O.R.T.), se indicarán con el código PS-1, PS-2, PS-3, PS-4, PS-5, PS-6, PS-7, PS-8, PS-9, PS-10, PS-11, PS-12, PS-13, PS-14, PS-15, PS-16, PS-17, PS-18, PS-19, PS-20, PS-21, PS-22, PS-23, PS-24, PS-25, PS-26, PS-27, PS-28, PS-29, PS-30, PS-31, PS-32, PS-33, PS-34, PS-35, PS-36, PS-37, PS-38, PS-39, PS-40, PS-41, PS-42, PS-43, PS-44, PS-45, PS-46, PS-47, PS-48, PS-49, PS-50, PS-51, PS-52, PS-53, PS-54, PS-55, PS-56, PS-57, PS-58, PS-59, PS-60, PS-61, PS-62, PS-63, PS-64, PS-65, PS-66, PS-67, PS-68, PS-69, PS-70, PS-71, PS-72, PS-73, PS-74, PS-75, PS-76, PS-77, PS-78, PS-79, PS-80, PS-81, PS-82, PS-83, PS-84, PS-85, PS-86, PS-87, PS-88, PS-89, PS-90, PS-91, PS-92, PS-93, PS-94, PS-95, PS-96, PS-97, PS-98, PS-99, PS-100.</p>	<p>LEYENDA GENERAL DE ZONAS DE SUELO</p> <p>3. Las zonas de protección de paisaje, incluidas en el Plan de Ordenación de Recursos Territoriales (P.O.R.T.), se indicarán con el código PS-1, PS-2, PS-3, PS-4, PS-5, PS-6, PS-7, PS-8, PS-9, PS-10, PS-11, PS-12, PS-13, PS-14, PS-15, PS-16, PS-17, PS-18, PS-19, PS-20, PS-21, PS-22, PS-23, PS-24, PS-25, PS-26, PS-27, PS-28, PS-29, PS-30, PS-31, PS-32, PS-33, PS-34, PS-35, PS-36, PS-37, PS-38, PS-39, PS-40, PS-41, PS-42, PS-43, PS-44, PS-45, PS-46, PS-47, PS-48, PS-49, PS-50, PS-51, PS-52, PS-53, PS-54, PS-55, PS-56, PS-57, PS-58, PS-59, PS-60, PS-61, PS-62, PS-63, PS-64, PS-65, PS-66, PS-67, PS-68, PS-69, PS-70, PS-71, PS-72, PS-73, PS-74, PS-75, PS-76, PS-77, PS-78, PS-79, PS-80, PS-81, PS-82, PS-83, PS-84, PS-85, PS-86, PS-87, PS-88, PS-89, PS-90, PS-91, PS-92, PS-93, PS-94, PS-95, PS-96, PS-97, PS-98, PS-99, PS-100.</p>	<p>LEYENDA GENERAL DE ZONAS DE SUELO</p> <p>4. Las zonas de protección de paisaje, incluidas en el Plan de Ordenación de Recursos Territoriales (P.O.R.T.), se indicarán con el código PS-1, PS-2, PS-3, PS-4, PS-5, PS-6, PS-7, PS-8, PS-9, PS-10, PS-11, PS-12, PS-13, PS-14, PS-15, PS-16, PS-17, PS-18, PS-19, PS-20, PS-21, PS-22, PS-23, PS-24, PS-25, PS-26, PS-27, PS-28, PS-29, PS-30, PS-31, PS-32, PS-33, PS-34, PS-35, PS-36, PS-37, PS-38, PS-39, PS-40, PS-41, PS-42, PS-43, PS-44, PS-45, PS-46, PS-47, PS-48, PS-49, PS-50, PS-51, PS-52, PS-53, PS-54, PS-55, PS-56, PS-57, PS-58, PS-59, PS-60, PS-61, PS-62, PS-63, PS-64, PS-65, PS-66, PS-67, PS-68, PS-69, PS-70, PS-71, PS-72, PS-73, PS-74, PS-75, PS-76, PS-77, PS-78, PS-79, PS-80, PS-81, PS-82, PS-83, PS-84, PS-85, PS-86, PS-87, PS-88, PS-89, PS-90, PS-91, PS-92, PS-93, PS-94, PS-95, PS-96, PS-97, PS-98, PS-99, PS-100.</p>
---	---	---	---

PLAN GENERAL DE ORDENACIÓN LA GUANCHA
 (ADAPTACIÓN A LA LEY 1/1987, DE 26 DE JUNIO, DE SUELOS Y AL P.D.R.T.)

AYUNTAMIENTO DE LA GUANCHA

19 JUNIO 2008 JOSE PASCUAL GARCIA PRESIDENTE

PLAN DE ORDENACIÓN TERRITORIAL DE LA GUANCHA

04 CATEGORIZACIÓN DEL SUELO ZONA BAJA Y MEDIA



000072



OCEANO ATLANTICO

LEYENDA

Las zonas de protección se han establecido en virtud de la Ley 2/1989, de 14 de febrero, sobre el patrimonio natural de Canarias, y de la Ley 1/1989, de 27 de febrero, sobre el patrimonio natural de Canarias, y de la Ley 1/1989, de 27 de febrero, sobre el patrimonio natural de Canarias.

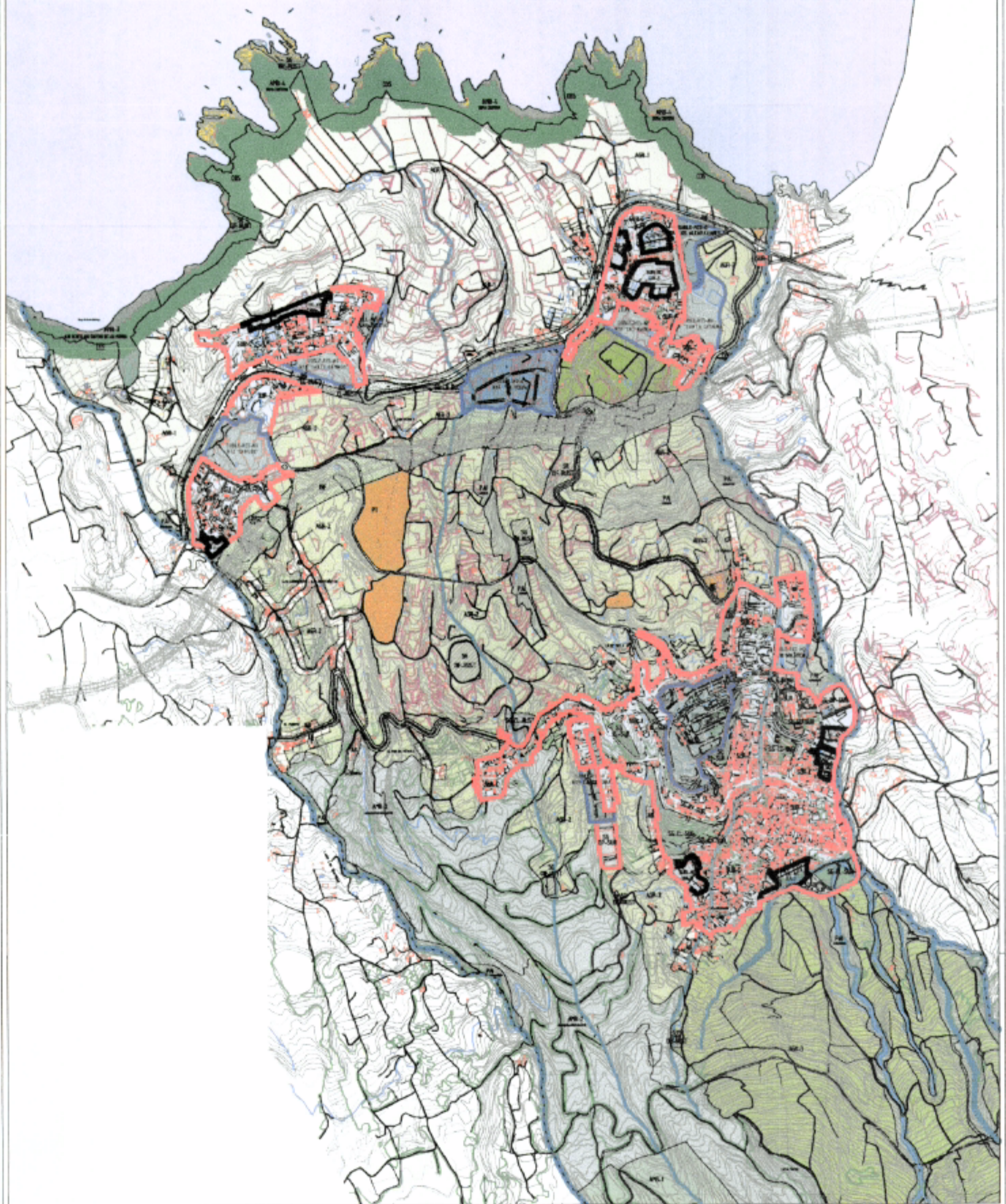

<p>LEYENDA</p> <p>— Línea de protección —</p> <p>— Línea de protección —</p> <p>— Línea de protección —</p>	<p>LEYENDA</p> <p>— Línea de protección —</p> <p>— Línea de protección —</p> <p>— Línea de protección —</p>	<p>LEYENDA</p> <p>— Línea de protección —</p> <p>— Línea de protección —</p> <p>— Línea de protección —</p>	<p>LEYENDA</p> <p>— Línea de protección —</p> <p>— Línea de protección —</p> <p>— Línea de protección —</p>	<p>LEYENDA</p> <p>— Línea de protección —</p> <p>— Línea de protección —</p> <p>— Línea de protección —</p>	<p>PLAN GENERAL DE ORDENACIÓN LA GUANCHA</p> <p>ADAPTACIÓN A LA LEY 2/1989, DE 14 DE FEBRERO, Y A LA LEY 1/1989, DE 27 DE FEBRERO, SOBRE EL PATRIMONIO NATURAL DE CANARIAS.</p> <p>AYUNTAMIENTO DE LA GUANCHA</p> <p>INSTITUTO INSULAR DE ORDENACIÓN TERRITORIAL</p> <p>05</p> <p>CATEGORÍA DEL SUELO: ZONA SAU Y MEDIO URBANO DE PROTECCIÓN DEL PATRIMONIO NATURAL DE LA ISLA.</p>
--	--	--	--	--	--

AYUNTAMIENTO DE LA GUANCHA 000073

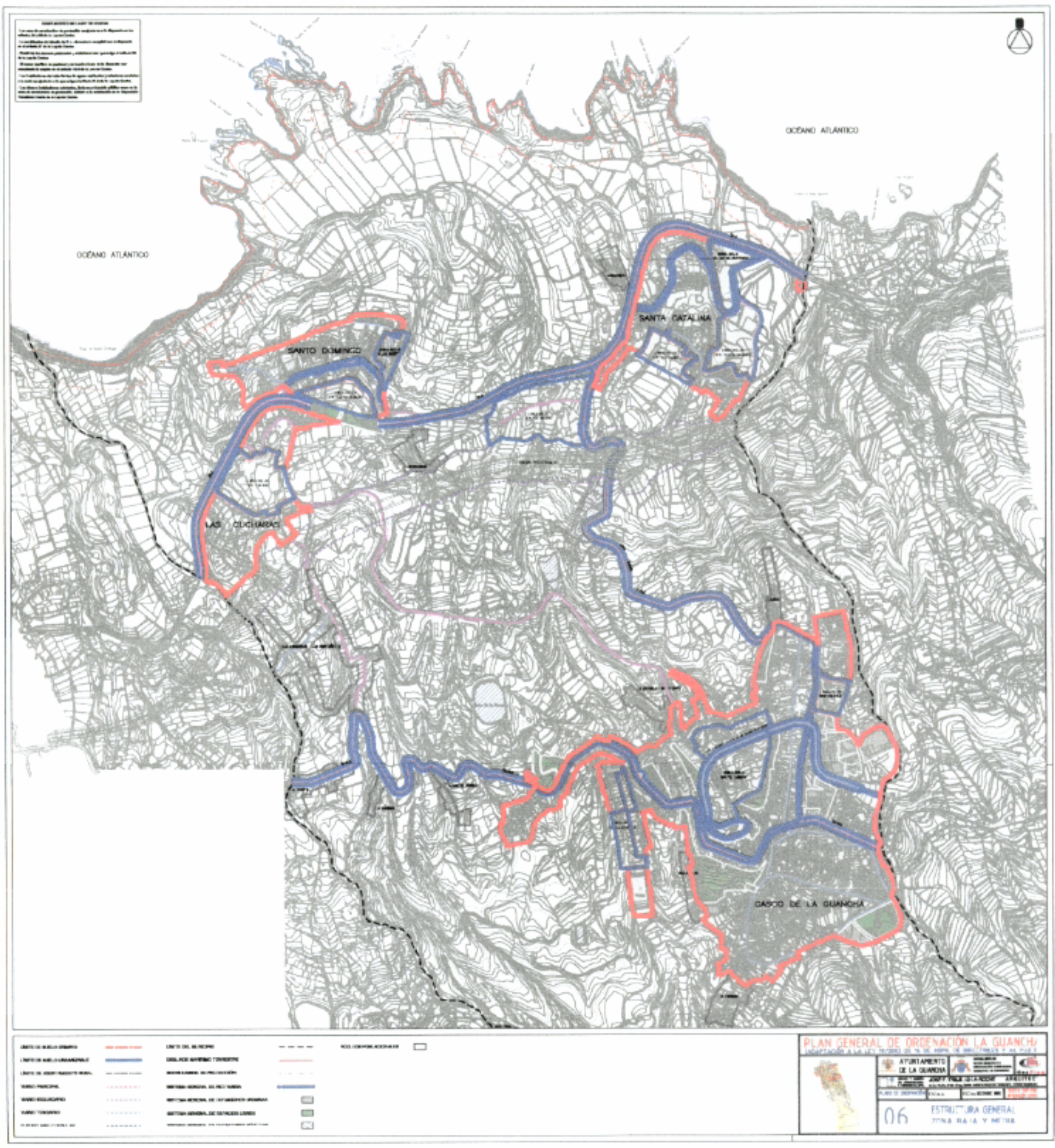

LEYENDA

Las líneas azules representan el límite urbano y el límite de la estructura urbana. Las líneas rojas representan el límite urbano y el límite de la estructura urbana. Las líneas negras representan el límite urbano y el límite de la estructura urbana. Las líneas verdes representan el límite urbano y el límite de la estructura urbana. Las líneas amarillas representan el límite urbano y el límite de la estructura urbana. Las líneas púrpuras representan el límite urbano y el límite de la estructura urbana. Las líneas naranjas representan el límite urbano y el límite de la estructura urbana. Las líneas grises representan el límite urbano y el límite de la estructura urbana. Las líneas blancas representan el límite urbano y el límite de la estructura urbana.

límite de la estructura urbana	límite del municipio	límite de la estructura urbana	límite de la estructura urbana
límite de la estructura urbana	límite de la estructura urbana	límite de la estructura urbana	límite de la estructura urbana
límite de la estructura urbana	límite de la estructura urbana	límite de la estructura urbana	límite de la estructura urbana
límite de la estructura urbana	límite de la estructura urbana	límite de la estructura urbana	límite de la estructura urbana
límite de la estructura urbana	límite de la estructura urbana	límite de la estructura urbana	límite de la estructura urbana
límite de la estructura urbana	límite de la estructura urbana	límite de la estructura urbana	límite de la estructura urbana
límite de la estructura urbana	límite de la estructura urbana	límite de la estructura urbana	límite de la estructura urbana
límite de la estructura urbana	límite de la estructura urbana	límite de la estructura urbana	límite de la estructura urbana
límite de la estructura urbana	límite de la estructura urbana	límite de la estructura urbana	límite de la estructura urbana
límite de la estructura urbana	límite de la estructura urbana	límite de la estructura urbana	límite de la estructura urbana

PLAN GENERAL DE ORDENACIÓN LA GUANCHA
 INICIACIÓN A LA LUCHA CONTRA EL RIESGO DE DESASTRES Y EL PAGO 1

AYUNTAMIENTO DE LA GUANCHA

06 ESTRUCTURA GENERAL
 77m x 81m y 1m/1m

AYUNTAMIENTO DE LA GUANCHA

000074

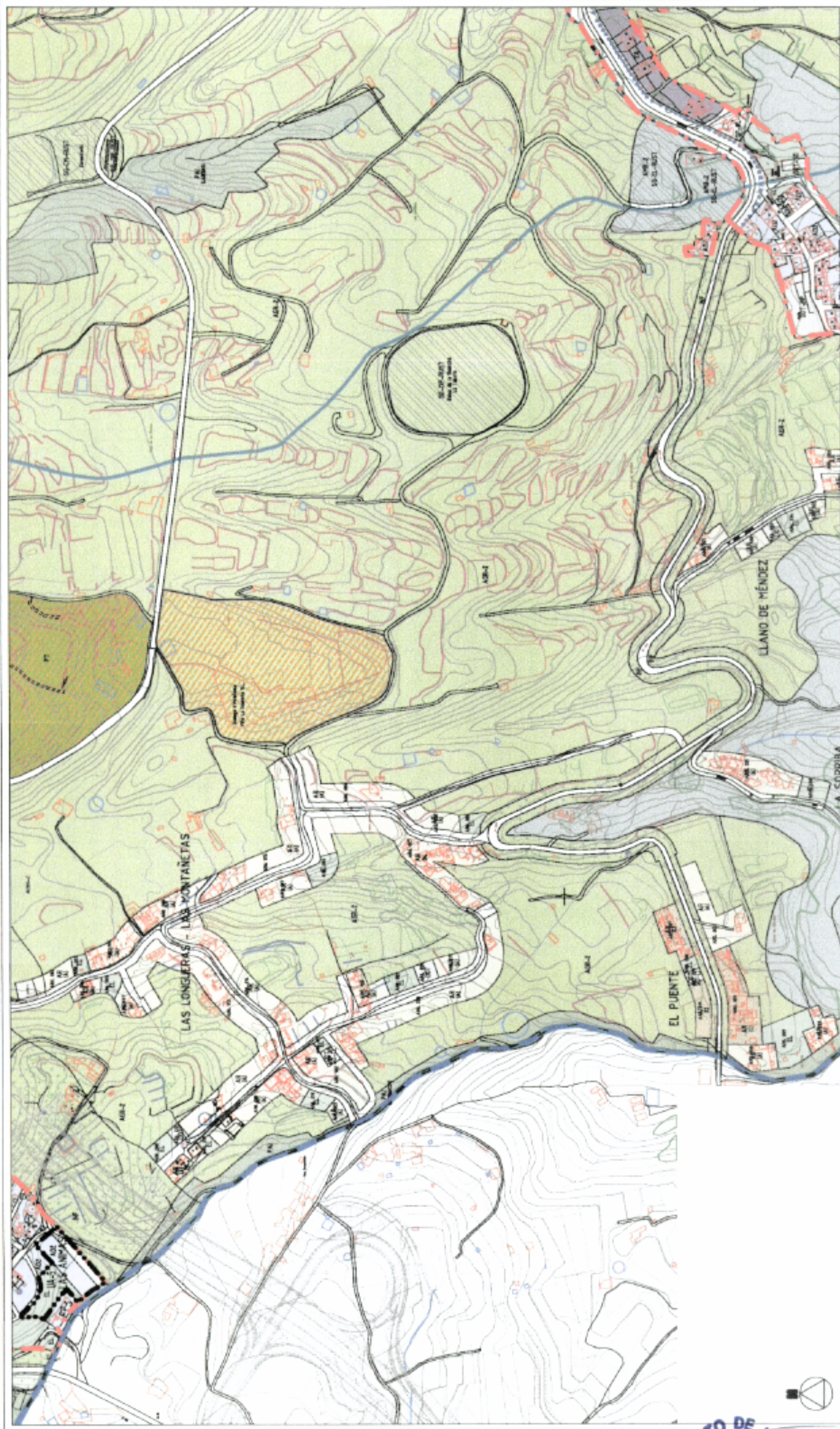

PLAN GENERAL DE ORDENACION LA GUANCHA
ORDENACION DE LA ACTIVIDAD DE USO DE TIERRAS, DE LOS SERVICIOS Y DEL PAISAJE

AYUNTAMIENTO DE LA GUANCHA
MUNICIPALIDAD DE LA GUANCHA
CALLE JOSÉ Y FELICIANO ROSCOE, 4 REQUITEY
TEL. 0098 252 21 21 FAX 0098 252 21 21
PLAZA DE INDEPENDENCIA, 100 LA GUANCHA, P.R.

07 ASENTAMIENTOS RURALES
LAS MONTAÑITAS, LA LONGERA
EL PUENTE Y LLANO DE MÉNDEZ

LEYENDA

ARTICULO 100 DEL REGLAMENTO DE LA LEY 100 DEL 2000	CL
ARTICULO 101 DEL REGLAMENTO DE LA LEY 100 DEL 2000	RL
ARTICULO 102 DEL REGLAMENTO DE LA LEY 100 DEL 2000	CM
ARTICULO 103 DEL REGLAMENTO DE LA LEY 100 DEL 2000	TI
ARTICULO 104 DEL REGLAMENTO DE LA LEY 100 DEL 2000	AD
ARTICULO 105 DEL REGLAMENTO DE LA LEY 100 DEL 2000	CO
ARTICULO 106 DEL REGLAMENTO DE LA LEY 100 DEL 2000	LA

SISTEMAS GENERALES

IMPORTANTE	CP	CL	CL	CL
COMUNICACION	DA	DA	DA	DA
RECREACION	AS	AS	AS	AS
INDUSTRIAL Y COMERCIAL	SD	SD	SD	SD
NO PERMITIDO	NO PERMITIDO	NO PERMITIDO	NO PERMITIDO	NO PERMITIDO
NO PERMITIDO	NO PERMITIDO	NO PERMITIDO	NO PERMITIDO	NO PERMITIDO

USOS DE TIERRA

USO DE TIERRA	USO DE TIERRA	USO DE TIERRA	USO DE TIERRA	USO DE TIERRA
USO DE TIERRA	USO DE TIERRA	USO DE TIERRA	USO DE TIERRA	USO DE TIERRA
USO DE TIERRA	USO DE TIERRA	USO DE TIERRA	USO DE TIERRA	USO DE TIERRA
USO DE TIERRA	USO DE TIERRA	USO DE TIERRA	USO DE TIERRA	USO DE TIERRA

USOS DE TIERRA

USO DE TIERRA	USO DE TIERRA	USO DE TIERRA	USO DE TIERRA	USO DE TIERRA
USO DE TIERRA	USO DE TIERRA	USO DE TIERRA	USO DE TIERRA	USO DE TIERRA
USO DE TIERRA	USO DE TIERRA	USO DE TIERRA	USO DE TIERRA	USO DE TIERRA
USO DE TIERRA	USO DE TIERRA	USO DE TIERRA	USO DE TIERRA	USO DE TIERRA

USOS DE TIERRA

USO DE TIERRA	USO DE TIERRA	USO DE TIERRA	USO DE TIERRA	USO DE TIERRA
USO DE TIERRA	USO DE TIERRA	USO DE TIERRA	USO DE TIERRA	USO DE TIERRA
USO DE TIERRA	USO DE TIERRA	USO DE TIERRA	USO DE TIERRA	USO DE TIERRA
USO DE TIERRA	USO DE TIERRA	USO DE TIERRA	USO DE TIERRA	USO DE TIERRA

USOS DE TIERRA

USO DE TIERRA	USO DE TIERRA	USO DE TIERRA	USO DE TIERRA	USO DE TIERRA
USO DE TIERRA	USO DE TIERRA	USO DE TIERRA	USO DE TIERRA	USO DE TIERRA
USO DE TIERRA	USO DE TIERRA	USO DE TIERRA	USO DE TIERRA	USO DE TIERRA
USO DE TIERRA	USO DE TIERRA	USO DE TIERRA	USO DE TIERRA	USO DE TIERRA



000075

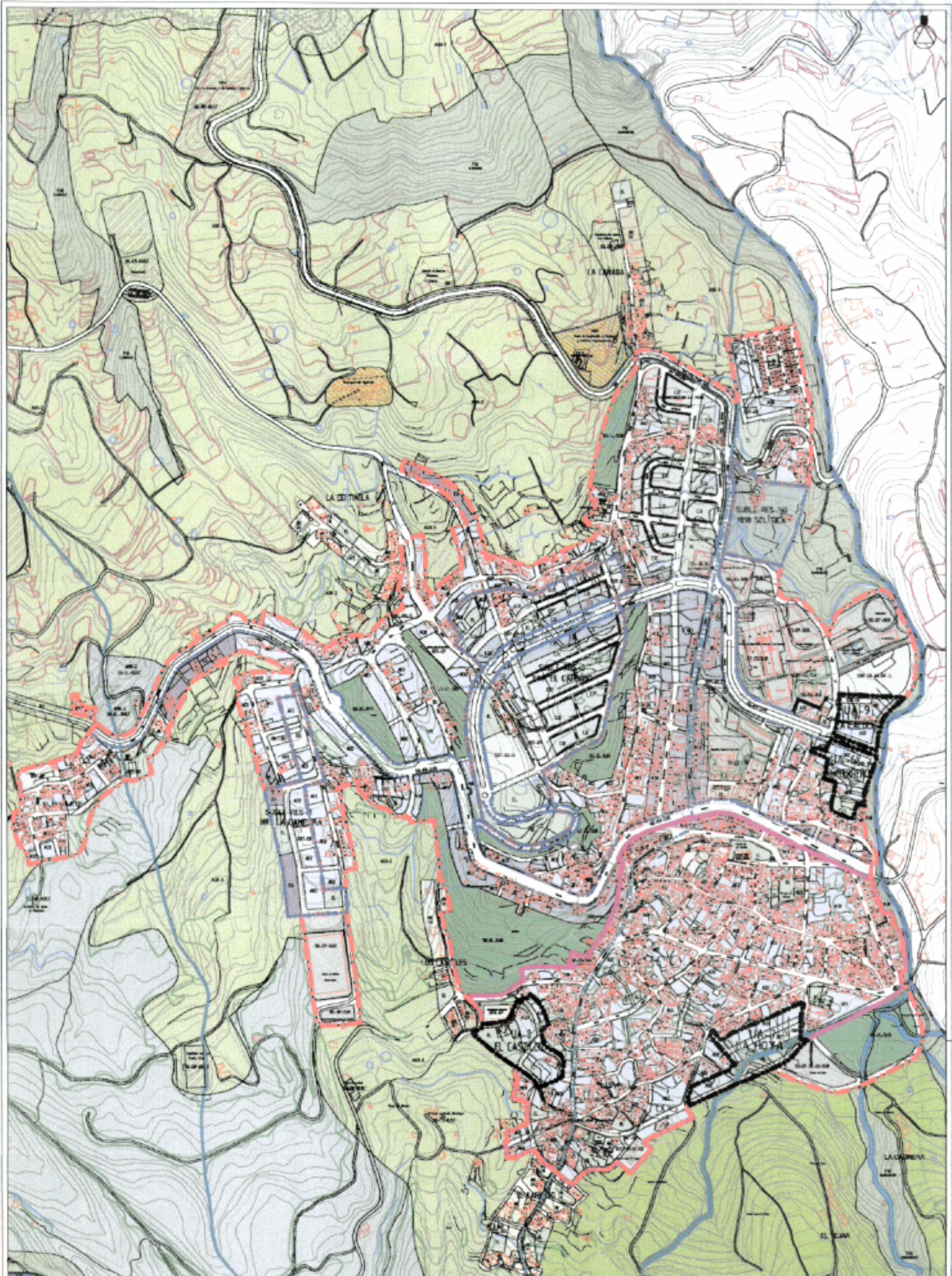

LEGENDA	LEGENDA	LEGENDA	LEGENDA	LEGENDA	LEGENDA	LEGENDA
USO DEL SUELO	USO DEL SUELO	USO DEL SUELO	USO DEL SUELO	USO DEL SUELO	USO DEL SUELO	USO DEL SUELO
[Symbol] Área residencial	[Symbol] Área comercial	[Symbol] Área industrial	[Symbol] Área de servicios	[Symbol] Área de equipamientos	[Symbol] Área de equipamientos	[Symbol] Área de equipamientos
[Symbol] Área de equipamientos	[Symbol] Área de equipamientos	[Symbol] Área de equipamientos	[Symbol] Área de equipamientos	[Symbol] Área de equipamientos	[Symbol] Área de equipamientos	[Symbol] Área de equipamientos
[Symbol] Área de equipamientos	[Symbol] Área de equipamientos	[Symbol] Área de equipamientos	[Symbol] Área de equipamientos	[Symbol] Área de equipamientos	[Symbol] Área de equipamientos	[Symbol] Área de equipamientos

PLAN GENERAL DE ORDENACIÓN LA GUANCHA
ORDENACIÓN A LA LEY NÚMERO 14 DE ABRIL DE 1988 (BOE 11817)

AYUNTAMIENTO DE LA GUANCHA

08 CASCO DE LA GUANCHA

HOJA N.º 08



000076



PLAN GENERAL DE ORDENACION LA GUANCHA
 ADAPTACION A LA LEY 197081 DE 14 DE ABRIL DE DIRECTORES Y AL PLOU 11

AYUNTAMIENTO DE LA GUANCHA

JOSE F. VALLEJO LARROCHE - ARQUITECTO

PLAZA DE DEDICACION: 11-1-11 | FOLIO: 09 | FECHA: 2011-08-28

09 SANTA CATALINA
 (CROENACION POR MENORIZADA)

LINEA AZUL	LINEA VERDE	LINEA NARANJA	LINEA ROJA	LINEA NEGRA
LINEA PUNTEADA	LINEA TRAZADA	LINEA DASHED	LINEA SOLIDA	LINEA DASHED
LINEA DASHED	LINEA SOLIDA	LINEA DASHED	LINEA SOLIDA	LINEA DASHED
LINEA SOLIDA	LINEA DASHED	LINEA SOLIDA	LINEA DASHED	LINEA SOLIDA

CL	RL	CM	TL	AD	CO	SC-CL
CL	RL	CM	TL	AD	CO	SC-CL
CL	RL	CM	TL	AD	CO	SC-CL
CL	RL	CM	TL	AD	CO	SC-CL

UA-1	UA-2	UA-3	UA-4	UA-5	UA-6	UA-7	UA-8	UA-9	UA-10
UA-1	UA-2	UA-3	UA-4	UA-5	UA-6	UA-7	UA-8	UA-9	UA-10
UA-1	UA-2	UA-3	UA-4	UA-5	UA-6	UA-7	UA-8	UA-9	UA-10
UA-1	UA-2	UA-3	UA-4	UA-5	UA-6	UA-7	UA-8	UA-9	UA-10

AD-1	AD-2	AD-3	AD-4	AD-5	AD-6	AD-7	AD-8	AD-9	AD-10
AD-1	AD-2	AD-3	AD-4	AD-5	AD-6	AD-7	AD-8	AD-9	AD-10
AD-1	AD-2	AD-3	AD-4	AD-5	AD-6	AD-7	AD-8	AD-9	AD-10
AD-1	AD-2	AD-3	AD-4	AD-5	AD-6	AD-7	AD-8	AD-9	AD-10

AGB-1	AGB-2	AGB-3	AGB-4	AGB-5	AGB-6	AGB-7	AGB-8	AGB-9	AGB-10
AGB-1	AGB-2	AGB-3	AGB-4	AGB-5	AGB-6	AGB-7	AGB-8	AGB-9	AGB-10
AGB-1	AGB-2	AGB-3	AGB-4	AGB-5	AGB-6	AGB-7	AGB-8	AGB-9	AGB-10
AGB-1	AGB-2	AGB-3	AGB-4	AGB-5	AGB-6	AGB-7	AGB-8	AGB-9	AGB-10



20000

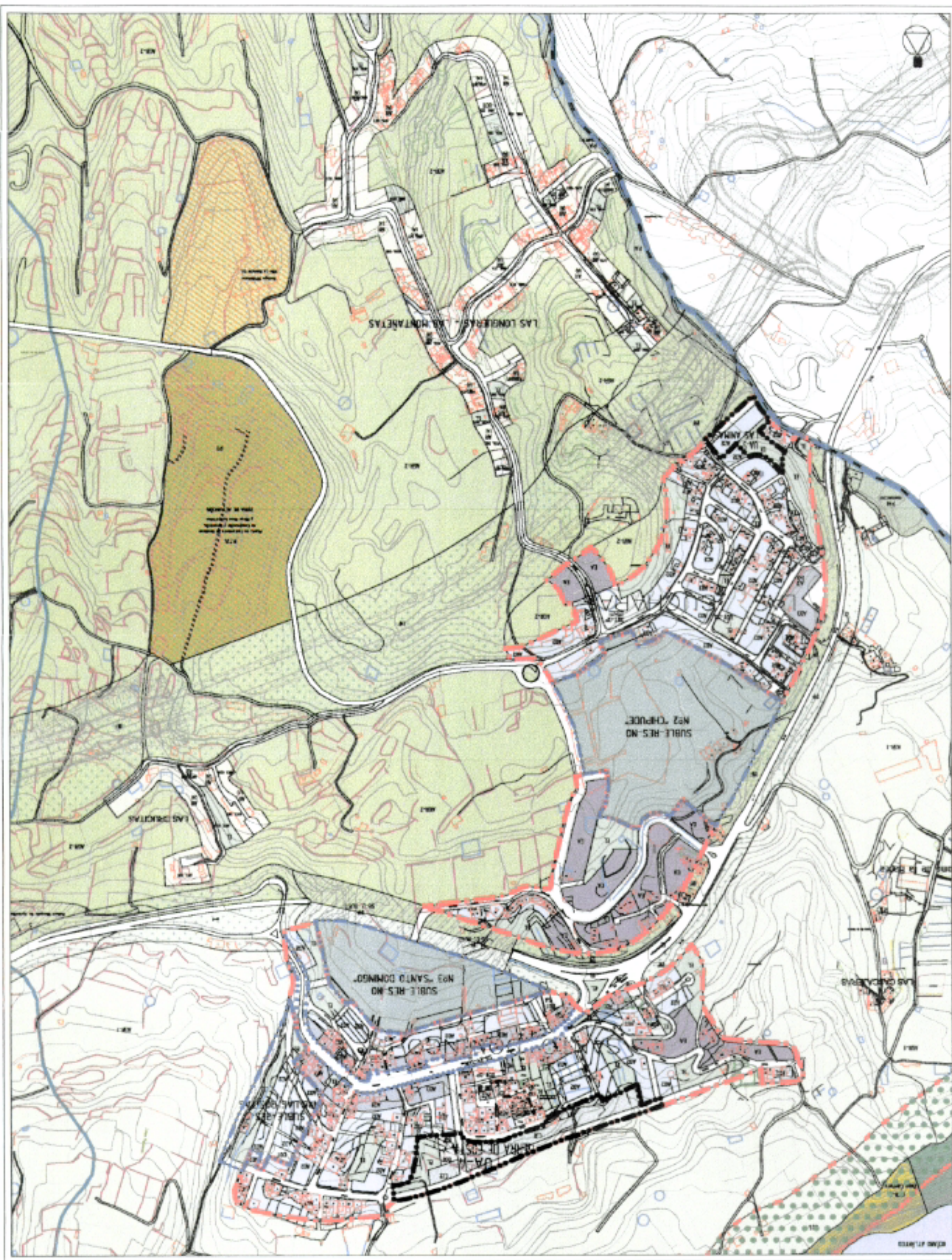

PLAN GENERAL DE ORDENACION LA GUANACHA
 ORDENACION DE LAS ZONAS DE LAS ZONAS DE ORDENACION Y ZONAS

AYUNTAMIENTO DE LA GUANACHA
 PLAN DE ORDENACION URBANA

10 SANTO DOMINGO Y LAS CUCARAS
 (ORDENACION PORZONIFICADA)

LEYENDA:

REDES EXISTENTES:
 - LINEAS DE ALTA TENSION
 - LINEAS DE BAJA TENSION
 - LINEAS DE AGUA POTABLE
 - LINEAS DE AGUA RESERVA
 - LINEAS DE GAS

REDES PROPUESTAS:
 - LINEAS DE ALTA TENSION
 - LINEAS DE BAJA TENSION
 - LINEAS DE AGUA POTABLE
 - LINEAS DE AGUA RESERVA
 - LINEAS DE GAS

USOS DEL SUELO:
 - URBANO DENSIFICADO
 - URBANO MEDIO DENSIFICADO
 - URBANO BAJA DENSIFICADO
 - URBANO RESERVA
 - URBANO ESPECIALIZADO
 - URBANO INDUSTRIAL
 - URBANO COMERCIAL
 - URBANO DE SERVICIOS
 - URBANO DE TIPO RESIDENCIAL
 - URBANO DE TIPO TURISTICO
 - URBANO DE TIPO CULTURAL
 - URBANO DE TIPO EDUCATIVO
 - URBANO DE TIPO DEPORTIVO
 - URBANO DE TIPO RECREATIVO
 - URBANO DE TIPO RELIGIOSO
 - URBANO DE TIPO SOCIAL
 - URBANO DE TIPO COMUNITARIO
 - URBANO DE TIPO PARTICIPATIVO
 - URBANO DE TIPO COOPERATIVO
 - URBANO DE TIPO ASOCIATIVO
 - URBANO DE TIPO ORGANIZATIVO
 - URBANO DE TIPO PARTICIPATIVO-ORGANIZATIVO
 - URBANO DE TIPO PARTICIPATIVO-COOPERATIVO
 - URBANO DE TIPO PARTICIPATIVO-ASOCIATIVO
 - URBANO DE TIPO PARTICIPATIVO-ORGANIZATIVO-COOPERATIVO
 - URBANO DE TIPO PARTICIPATIVO-ORGANIZATIVO-ASOCIATIVO
 - URBANO DE TIPO PARTICIPATIVO-ORGANIZATIVO-COOPERATIVO-ASOCIATIVO

OTROS:
 - LINEAS DE FERROCARRIL
 - LINEAS DE TRANSMISION
 - LINEAS DE TELEFONIA
 - LINEAS DE TELEVISION
 - LINEAS DE RADIO
 - LINEAS DE TELECOMUNICACIONES
 - LINEAS DE ENERGIA
 - LINEAS DE AGUA
 - LINEAS DE GAS
 - LINEAS DE SANEAMIENTO
 - LINEAS DE DRENAJE
 - LINEAS DE ALERTEA
 - LINEAS DE EMERGENCIA
 - LINEAS DE SEGURIDAD
 - LINEAS DE PROTECCION
 - LINEAS DE DEFENSA
 - LINEAS DE INVESTIGACION
 - LINEAS DE DESARROLLO
 - LINEAS DE PROMOCION
 - LINEAS DE EDUCACION
 - LINEAS DE CULTURA
 - LINEAS DE RECREACION
 - LINEAS DE TURISMO
 - LINEAS DE RELIGION
 - LINEAS DE SOCIEDAD
 - LINEAS DE ECONOMIA
 - LINEAS DE POLITICA
 - LINEAS DE LEGISLACION
 - LINEAS DE JUSTICIA
 - LINEAS DE SALUD
 - LINEAS DE BIENESTAR
 - LINEAS DE CALIDAD DE VIDA
 - LINEAS DE SOSTENIBILIDAD
 - LINEAS DE RESPONSABILIDAD SOCIAL
 - LINEAS DE TRANSPARENCIA
 - LINEAS DE EFICIENCIA
 - LINEAS DE INNOVACION
 - LINEAS DE LEADERSHIP
 - LINEAS DE INFLUENCIA
 - LINEAS DE AUTORIDAD
 - LINEAS DE CREDIBILIDAD
 - LINEAS DE REPUTACION
 - LINEAS DE IMAGEN
 - LINEAS DE IDENTIDAD
 - LINEAS DE VALORES
 - LINEAS DE PRINCIPIOS
 - LINEAS DE ETICA
 - LINEAS DE INTEGRIDAD
 - LINEAS DE HONORABILIDAD
 - LINEAS DE DIGNIDAD
 - LINEAS DE RESPECTO
 - LINEAS DE TOLERANCIA
 - LINEAS DE EMPATIA
 - LINEAS DE COMPASION
 - LINEAS DE CARIDAD
 - LINEAS DE AMOR
 - LINEAS DE FE
 - LINEAS DE ESPERANZA
 - LINEAS DE CARIDAD
 - LINEAS DE JUSTICIA



DATOS DE LA ORDENACIÓN ESTRUCTURAL



000079

ORDENACIÓN ESTRUCTURAL DEL P.G.O. DE LA GUANCHA



CLASE Y CATEGORÍA DE SUELO	PROPUESTA P.G.O. (Has.)	%
Urbano Consolidado	125,28	5,20
Urbano No Consolidado	10,50	0,44
SUELO URBANO	135,78	5,64
Urbanizable Sectoriz. Ord. Residencial	15,84	0,66
Urbanizable Sectoriz. Ord. Industrial	7,98	0,33
Urbanizable Sectoriz. No Ord. Residencial	16,21	0,67
Urbanizable No Sectorizado	-	-
SUELO URBANIZABLE	40,03	1,66
Protección Natural	1.448,62	60,18
Protección Paisajística	73,59	3,06
Protección Costera**	(54,56)	(2,27)
Suelo Rústico de Protección Ambiental	1.522,22	63,24
Protección Agraria	670,71	27,86
Protección Hidrológica	-	-
Protección Infraestructuras***	(52,96)	(2,20)
Suelo Rústico de Protección Económica	670,71	27,86
Suelo Rústico de Protección Territorial	17,98	0,75
Suelo Rústico de Asentamiento Rural	20,33	0,84
SUELO RUSTICO	2.231,24	92,70
Sistemas Generales*	(7,32)	(0,30)
SUPERFICIE TOTAL	2.407,06	100,00

* La superficie de suelo de los Sistemas Generales urbanos se encuentra incluida dentro del Suelo Urbano, igualmente los de suelo rústico se encuentran incluidos dentro del Suelo Rústico.

** La superficie de suelo de Protección Costera se encuentra incluida dentro del suelo Protección Agraria 1, Protección Ambiental 3 y Protección Ambiental 4, por lo que no se computa a efectos de la superficie total de Suelo Rústico.

*** La superficie de suelo de Protección Infraestructuras se encuentra incluida dentro del suelo Protección Agraria 1, Protección Agraria 2 y Protección Paisajística, por lo que no se computa a efectos de la superficie total de Suelo Rústico.

000080

ORDENACIÓN ESTRUCTURAL DEL P.G.O. DE LA GUANCHA



SUELO URBANO		
NÚCLEOS	CONSOLIDADO	NO CONSOLID.
CASCO	878.436,37	42.462,34
SANTA CATALINA	129.336,14	43.115,54
SANTO DOMINGO	165.782,38	14.790,02
LAS CUCHARAS	79.272,86	4.634,73
SUP. SUELO URBANO	1.252.827,75	105.002,63
SUPERF. TOTAL	1.357.830,38	

SUELO URBANIZABLE		
NOMBRE	ORDENADO	NO ORDENADO
Nº1 "EL CARBÓN"	98.608,04	
Nº2 "CHIPUDE"		52.746,13
Nº3 "SANTO DOMINGO"		26.288,33
Nº4 "LA YEGUA" (industrial)	79.818,00	
Nº5 "SANTA CATALINA"		42.192,89
Nº6 "LOS ALCARAVANES"	21.951,75	
Nº7 "LOS ÑAMES"		24.165,65
Nº8 "LAS ROSITAS"	14.621,79	
Nº 9 "LA CAMPANA"	23.253,39	
Nº 10 "SOLITICA"		16.675,42
SUP. SUELO URBANIZABLE	238.252,97	162.068,42
SUPERF. TOTAL	400.321,39	

SISTEMAS GENERALES		
TIPO	SUELO URBANO	SUELO RÚSTICO
DOTACIÓN	76.369,28	59.891,61
RED VIARIA	92.674,97	
ESPACIO LIBRE	92.940,15	27.459,95
SUP. SIST. GENERALES	261.984,40	87.351,56
SUPERF. TOTAL	349.335,96	



000081

ORDENACIÓN ESTRUCTURAL DEL P.G.O. DE LA GUANCHA



SUELO RÚSTICO	
PROT. NATURAL AMB1	12.351.910,62
PROT. NATURAL AMB2	1.695.474,00
PROT. NATURAL AMB3	57.900,75
PROT. NATURAL AMB4	380.956,95
PROT. PAISAJÍSTICA	735.932,54
PROT. COSTERA	(545.621,89)
PROT. AGRARIA 1	1.970.827,61
PROT. AGRARIA 2	2.807.112,02
PROT. AGRARIA 3	1.929.189,33
PROT. INFRAESTRUCTURAS	(529.609,81)
PROT. TERRITORIAL	179.825,61
ASENTAMIENTOS RURALES	203.293,66
SUPERF. TOTAL	22.312.423,09

ASENTAMIENTOS RURALES	
AR1 EL FARROBO	21.151,66
AR2 LA CABAÑA	12.548,60
AR3 LA CENTINELA	13.181,73
AR4 LLANO DE MÉNDEZ	9.006,94
AR5 EL PUENTE	16.296,71
AR6 LAS LONGUERAS - LAS MONTAÑETAS	85.753,34
AR7 LAS CRUCITAS	16.363,75
AR8 LA BAUTISTA	11.996,68
AR9 LOS LAURELES	12.408,97
AR10 LA SORRIBA	4.585,28
SUPERF. TOTAL	203.293,66

CUADRO RESUMEN	
SUELO URBANO	1.357.830,38
SUELO URBANIZABLE	400.321,39
SUELO RÚSTICO	22.312.423,09
SUPERF. TOTAL MUNICIP.	24.070.574,86

000082