



- CALDO (22°C)
- TEMPERADO - CALDO (21 - 19°C)
- TEMPERADO (18 - 16°C)
- FRESCO (14 - 11°C)
- FRIO (10 - 7°C)



00138

EVALUACIÓN AMBIENTAL DEL TRAZADO DEL CORREDOR INSULAR NORTE A SU PASO POR LA GUANCHA
 EN EL MARCO DEL PLAN GENERAL DE ORDENACIÓN (APROBACIÓN PROVISIONAL)

PROYECTO DE TRAZADO
 Y VARIACIONES AMBIENTALES
 Temperatura



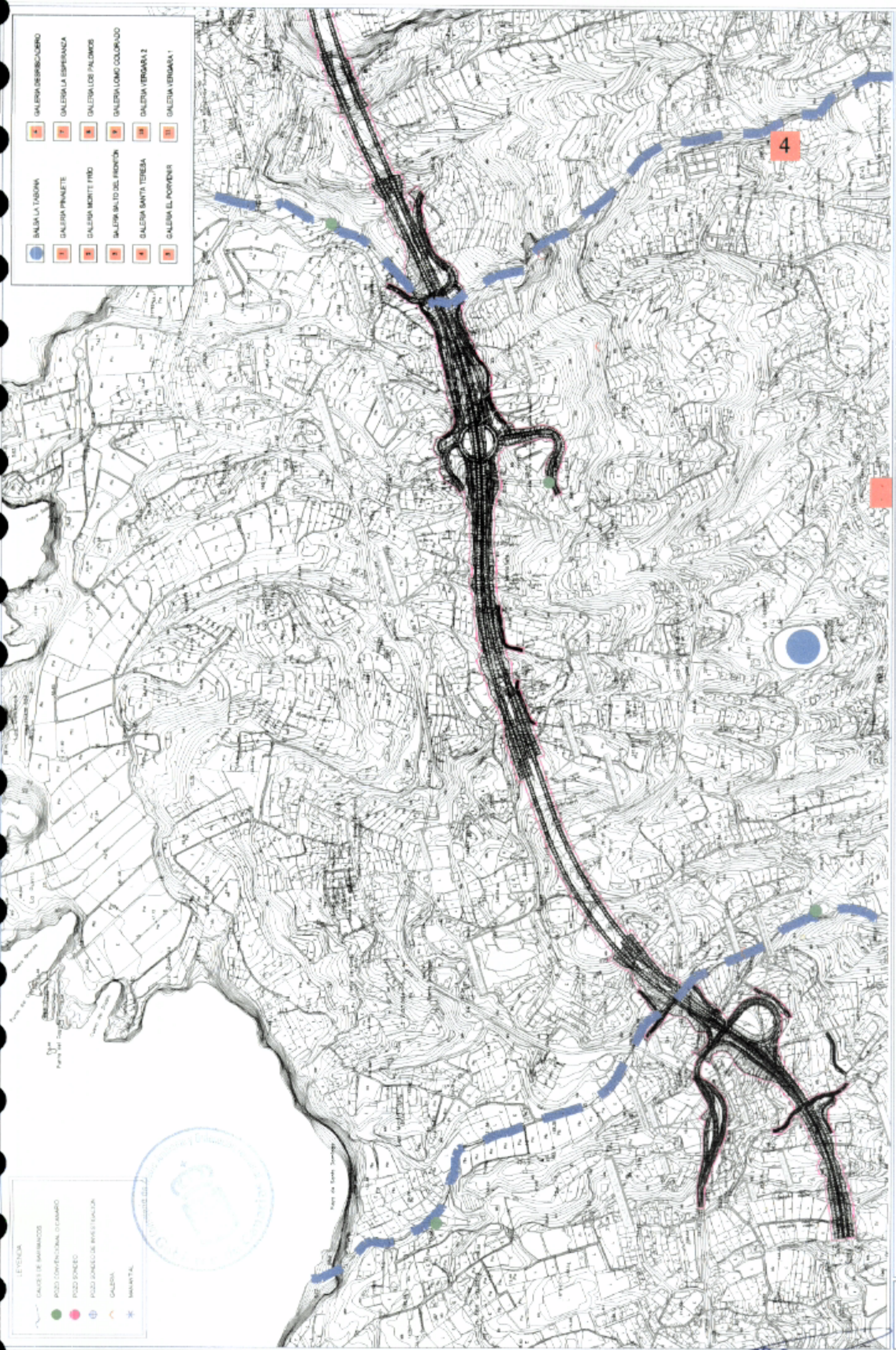

- LEYENDA
- GALERÍA DE MANTENIMIENTO
 - POZO CONVENCIONAL O CAMBIO
 - POZO FONEDO
 - POZO JUNCO DE RIVAS Y GALERÍA
 - GALERÍA
 - MANANTIAL



- GALERIA TABORA
- GALERIA DEBASCADERO
- GALERIA PINALETE
- GALERIA MONTI FRIO
- GALERIA SALTO DEL FRIEDON
- GALERIA SANTA TERESA
- GALERIA EL PORVENIR
- GALERIA LA ESPERANZA
- GALERIA LOS PALMOS
- GALERIA LOMO COLORADO
- GALERIA VERGARA 2
- GALERIA VERGARA 1

EVALUACIÓN AMBIENTAL DEL TRAZADO DEL CORREDOR INSULAR NORTE A SU PASO POR LA GUANCHA
EN EL MARCO DEL PLAN GENERAL DE ORDENACIÓN (APROBACIÓN PROVISIONAL)

PROYECTO DE TRAZADO
 Y VARIABLES AMBIENTALES
 Hidrología



HOJA 25
 JULIO - 2008
 00
 1 de 1



00139

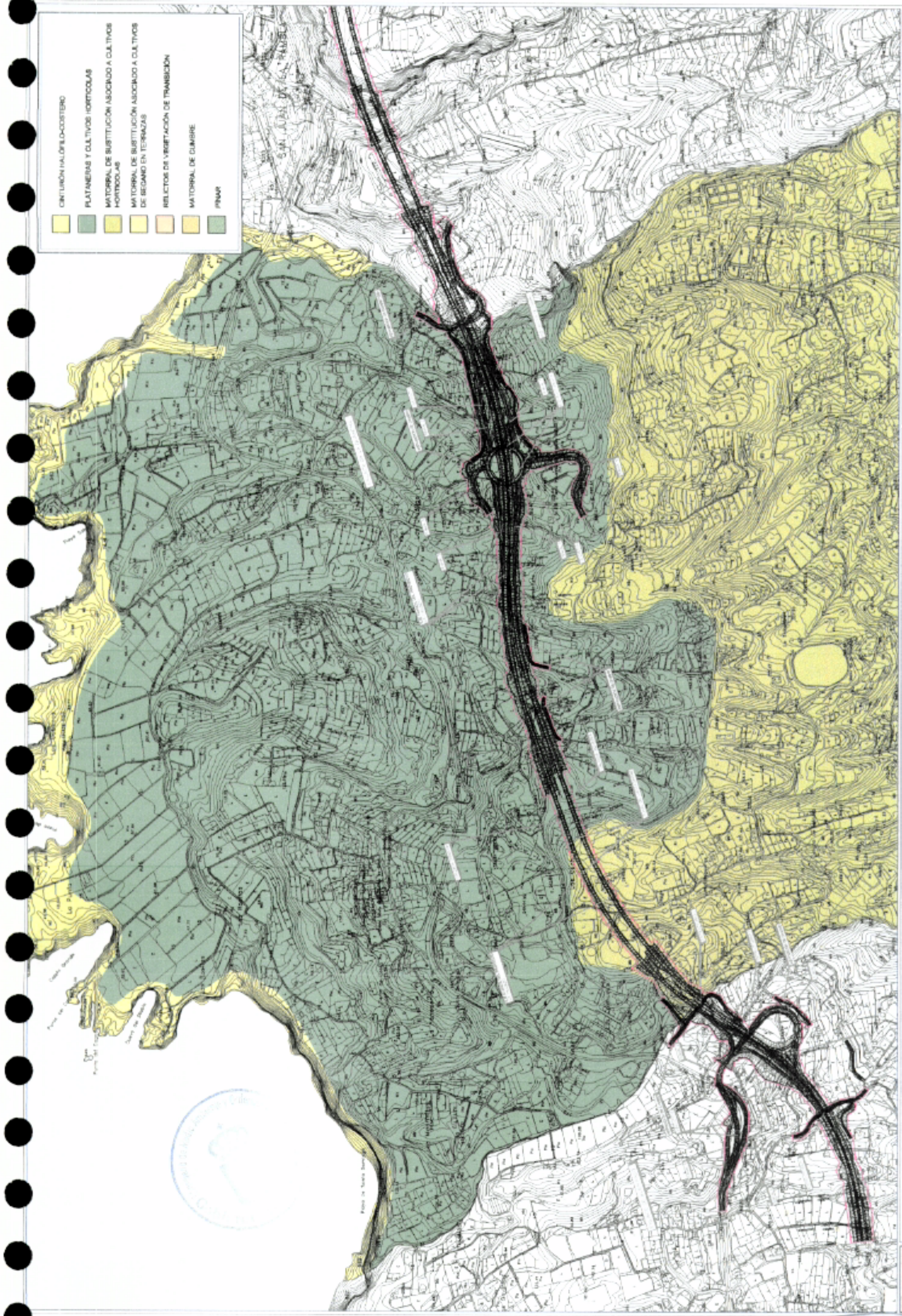

	CINTURÓN HALÓFILO-COXISTERO
	PLATANERAS Y CULTIVOS HORTÍCOLAS
	MATORRAL DE SUSTITUCIÓN ASOCIADO A CULTIVOS HORTÍCOLAS
	MATORRAL DE SUSTITUCIÓN ASOCIADO A CULTIVOS DE BECANO EN TERRAZAS
	RELICTOS DE VEGETACIÓN DE TRANSICIÓN
	MATORRAL DE CUMBRE
	PIÑAR

PROYECTO 2.6
 JULIO 2008
 ESCALA 1:5000
 Hoja 1 de 1

PROYECTO DE TRAZADO Y VARIABLES AMBIENTALES Vegetación



EVALUACIÓN AMBIENTAL DEL TRAZADO DEL CORREDOR INSULAR NORTE A SU PASO POR LA GUANCHA EN EL MARCO DEL PLAN GENERAL DE ORDENACIÓN (APROBACIÓN PROVISIONAL)



AYUNTAMIENTO DE LA GUANCHA
 00140

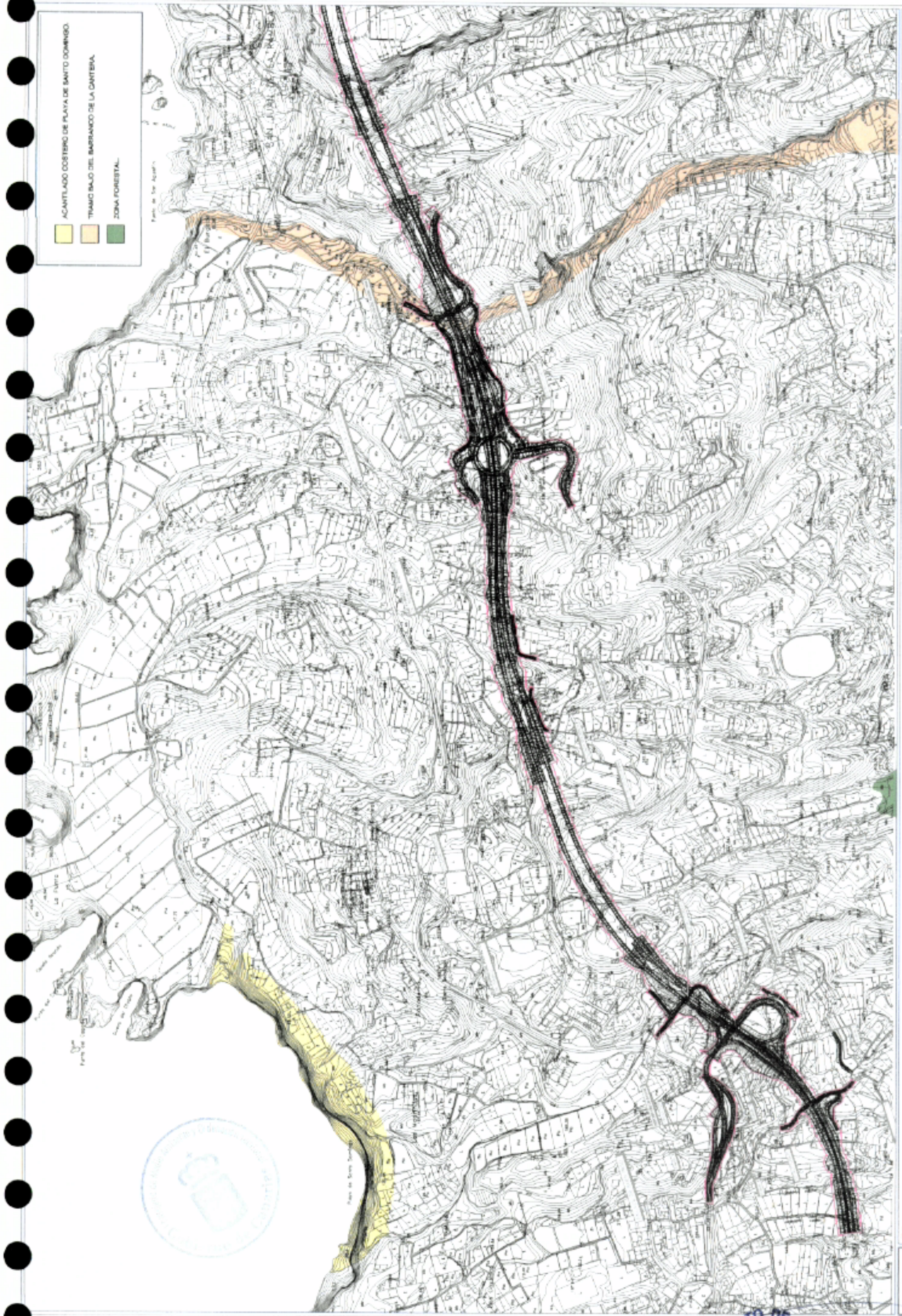

00141

EVALUACIÓN AMBIENTAL DEL TRAZADO DEL CORREDOR INSULAR NORTE A SU PASO POR LA GUANCHA
 EN EL MARCO DEL PLAN GENERAL DE ORDENACIÓN (APROBACIÓN PROVISIONAL)



PROPUESTA DE TRAZADO
 Y VARIABLES AMBIENTALES
 Zonas de interés paisajístico



2.7

AUGIO 2006

1 de 1

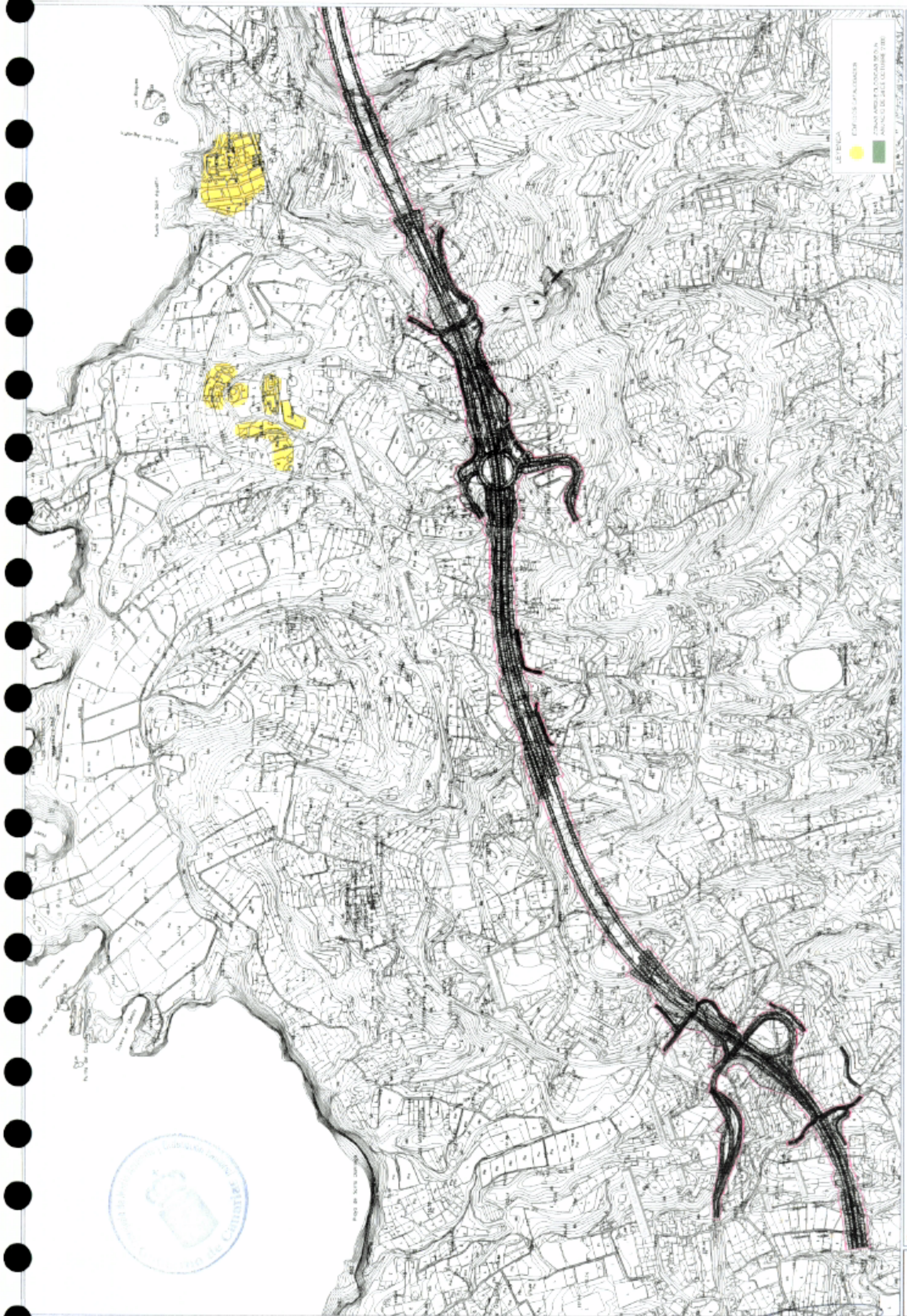

LEYENDA

- EMPEDIMENTOS
- ZONAS AMBIENTALES CORRIENTES
- ANILLO DE CALLE ALTERNATIVA

FECHA: JULIO 2006
 ESCALA: 2.8
 HOJA: 00
 DE: 1 de 1

PROYECTO DE TRAZADO Y VARIABLES AMBIENTALES
 Patrimonio cultural



EVALUACIÓN AMBIENTAL DEL TRAZADO DEL CORREDOR INSULAR NORTE A SU PASO POR LA GUANCHA
 EN EL MARCO DEL PLAN GENERAL DE ORDENACIÓN (APROBACIÓN PROVISIONAL)



00142



PARQUE NATURAL CORONA FORESTAL (T-11)
 PARQUE NACIONAL DEL TEIDE (T-4)

EVALUACIÓN AMBIENTAL DEL TRAZADO DEL CORREDOR INSULAR NORTE A SU PASO POR LA GUANCHA
EN EL MARCO DEL PLAN GENERAL DE ORDENACIÓN (APROBACIÓN PROVISIONAL)

PROYECTO DE TRAZADO Y VARIABLES AMBIENTALES
 Zonas de protección ambiental

ESCALA: 1:50,000
 FECHA: JULIO 2006
 HOJA: 2.9
 DE: 00
 DE 1 DE 1



00145

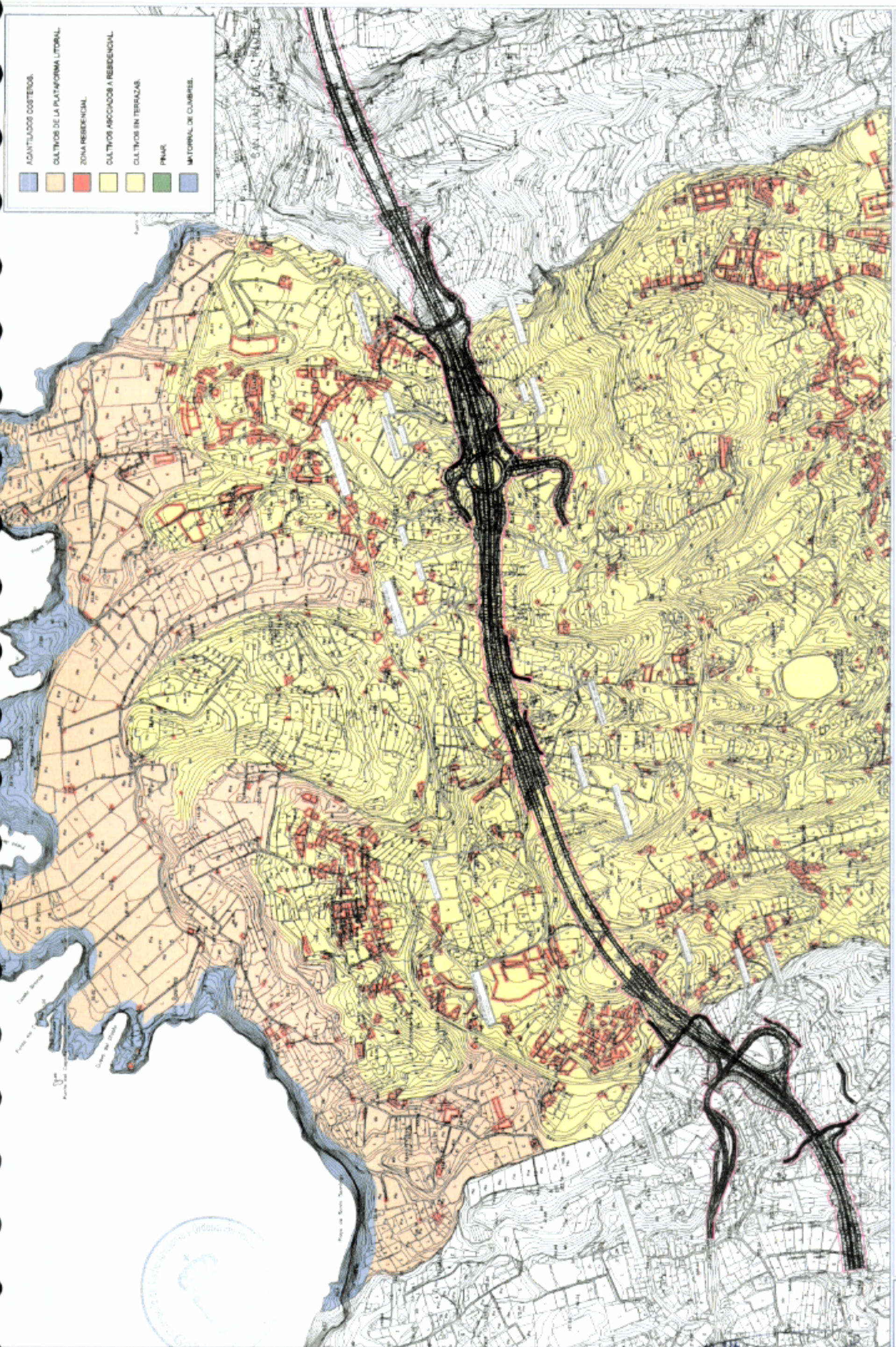

	ACANTILLADOS COSTEROS
	CULTIVOS DE LA PLATAFORMA LITORAL
	ZONA RESIDENCIAL
	CULTIVOS ASOCIADOS A RESIDENCIAL
	CULTIVOS EN TERRAZAS
	PRMAR
	MATORRAL DE CUMBRES



00144

EVALUACIÓN AMBIENTAL DEL TRAZADO DEL CORREDOR INSULAR NORTE A SU PASO POR LA GUANCHA
 EN EL MARCO DEL PLAN GENERAL DE ORDENACIÓN (APROBACIÓN PROVISIONAL)

PROPUESTA DE TRAZADO
 Y VARIABLES AMBIENTALES
 Unidades de paisaje

2 10

JULIO - 2008
 1 de 1

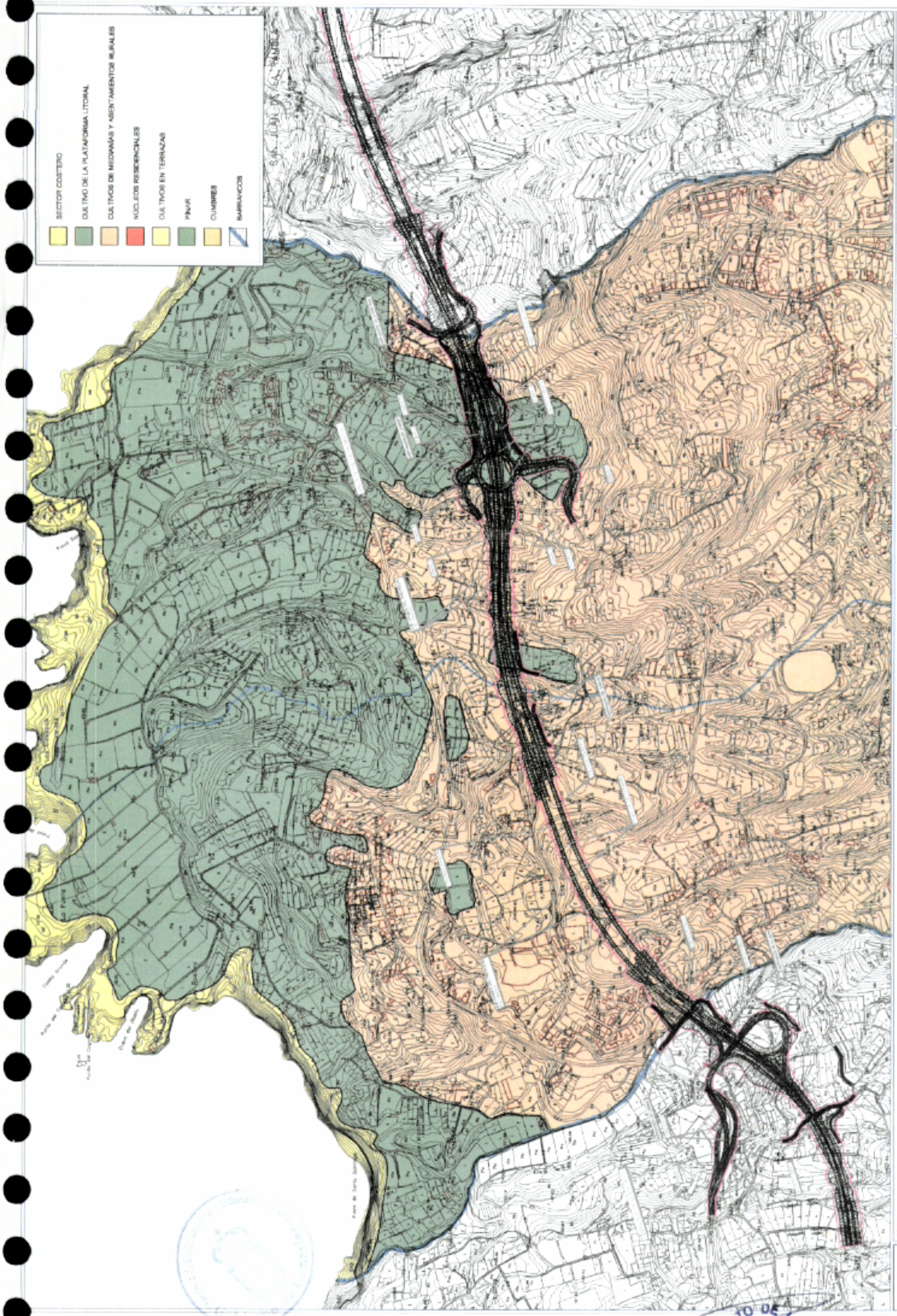

- SECTOR COSTERO
- CULTIVO DE LA PLATAFORMA LITORAL
- CULTIVOS DE MEDIANAS Y ASENTAMIENTOS RURALES
- NUCLEOS RESIDENCIALES
- CULTIVOS EN TERRAZAS
- PIÑAR
- CUMBRES
- BARRIARCOS

AYUNTAMIENTO DE GUANCHA

00145



Santa Cruz de Tenerife. Diciembre de 2006.

ESTUDIO Y GESTIÓN DE ARQUITECTURA Y TERRITORIO S.L. UNIP.

Fdo.: José F. Trujillo La-Roché

Arquitecto

00146