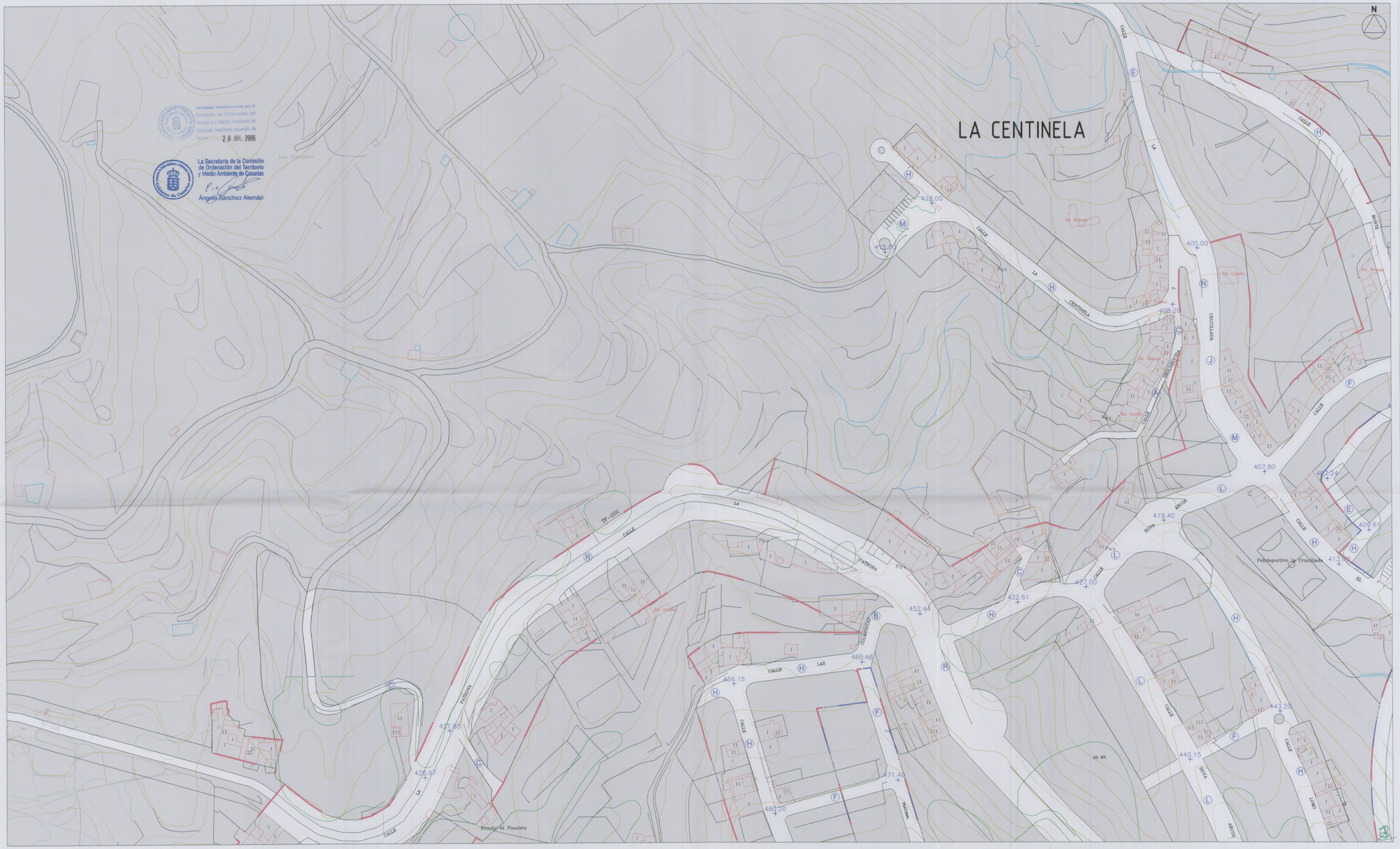

PERFILES DE CALLES Y PEATONALES

TIPO A	3.00	TIPO F	8.00	TIPO K	13.00	TIPO P	20.00	TIPO U	(PEATONAL) 4.00
TIPO B	4.00	TIPO G	9.00	TIPO L	14.00	TIPO Q	22.00	TIPO V	(PEATONAL) 5.00
TIPO C	5.00	TIPO H	10.00	TIPO M	15.00	TIPO R	24.00	TIPO W	(PEATONAL) 6.00
TIPO D	6.00	TIPO I	11.00	TIPO N	16.00	TIPO S	25.00	TIPO X	(PEATONAL) 7.00
TIPO E	7.00	TIPO J	12.00	TIPO O	18.00	TIPO T	(PEATONAL) 3.00	TIPO Y	(PEATONAL) 8.00

Diligencia: Para hacer constar la aprobación por el Pleno con fecha 16.10.2007, del presente Plano 14 que forma parte de los 34 que contempla el T.R. del P.G.O. de La Guancha una vez incluidas las determinaciones exigidas por los informes sectoriales posteriores al acuerdo de este mismo órgano de fecha 04.04.07.

La Guancha, a 16 OCT 2007

El Secretario,

Fdo. Mª Carmen Reyes Pérez.

*NOTA: LAS ALINEACIONES SON LAS SEÑA- LADAS EN LOS PLANOS. LAS SEC- CIONES DE LAS CALLES SE HAN DE- NOMINADO SEGÚN LA SECCIÓN TI- PO A LA QUE SE APROXIMA.

AYUNTAMIENTO DE LA GUANCHA SECRETARÍA TENERIFE

1.1-B
1.2-A
1.2-B
1.3-A
1.3-B
1.4-B

PLAN GENERAL DE ORDENACIÓN LA GUANCHA

(ADAPTACIÓN A LA LEY 19/2003 DE 14 DE ABRIL DE DIRECTRICES Y AL P.I.O.T.)

AYUNTAMIENTO DE LA GUANCHA

CONSEJERÍA DE MEDIO AMBIENTE Y ORDENACIÓN TERRITORIAL GOBIERNO DE CANARIAS

GesPlan

ESTUDIO Y GESTIÓN DE ARQUITECTURA Y TERRITORIO S.L. UNIP.
JOSÉ F. TRUJILLO LA-ROCHE ARQUITECTO
C/ EL PILAR, Nº16 - 5ºizq. 38002 SANTA CRUZ DE TENERIFE TFNO-FAX:922-286303

PLANO DE ORDENACIÓN | ESCALA: 1:1000 | FECHA: DICIEMBRE 2006 | TEXTO REFUNDIDO APROBACIÓN DEFINITIVA

14 ALINEACIONES Y RASANTES

CASCO DE LA GUANCHA 1.2-A