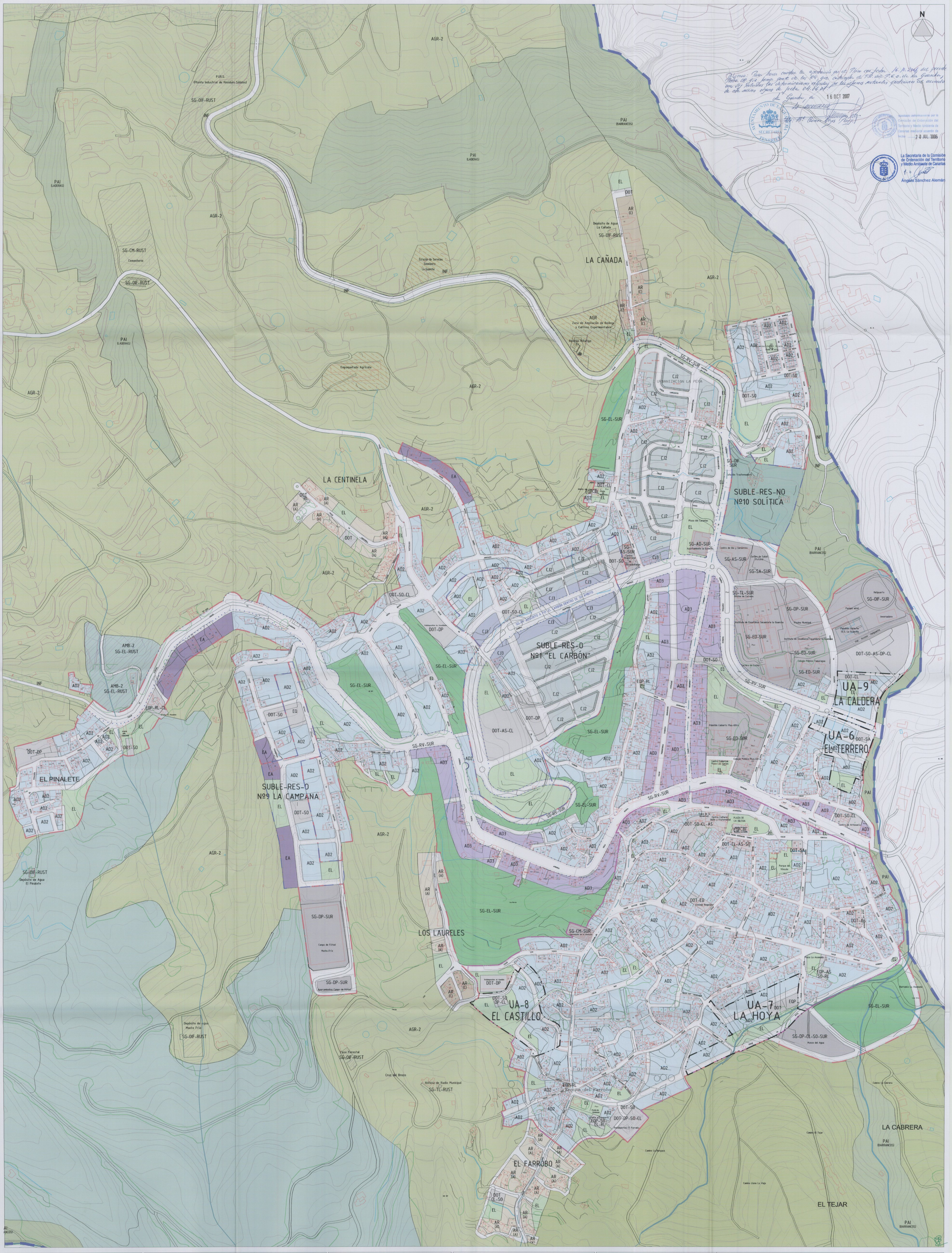

SUELO RÚSTICO RUST

VALORES AMBIENTALES	PROTECCIÓN NATURAL	AMB-1	(T-1-1) PARQUE NATURAL DE CORONA FORESTAL (T-1-2) PARQUE NACIONAL DEL TEIDE
		AMB-2	(BOSQUES CONSERVADOS)
		AMB-3	(EA-1) ACANTILADO COSTERO DE LOS PERROS
		AMB-4	ZONA COSTERA
	PROTECCIÓN PAISAJÍSTICA	PAI	BARRANCOS LADERAS
	PROTECCIÓN COSTERA	COS	
VALORES ECONÓMICOS	PROTECCIÓN AGRARIA	AGR-1	
		AGR-2	
		AGR-3	
	PROTECCIÓN INFRAESTRUCTURAS	INF	
	PROTECCIÓN HIDROLÓGICA		
	PROTECCIÓN TERRITORIAL	PT	
	ASENTAMIENTO RURAL	AR	(A) AISLADA
		AR	(C) CERRADA

SUELO URBANO CONSOLIDADO

EDIFICACIÓN RESIDENCIAL Y COMPATIBLE

EDIFICACIÓN ADOSADA 2 PLANTAS	AD-2
EDIFICACIÓN ADOSADA 3 PLANTAS	AD-3
EDIFICACIÓN CIUDAD JARDÍN 2 PLANTAS	CJ-2
EDIFICACIÓN CIUDAD JARDÍN 3 PLANTAS	CJ-3
JARDÍN DELANTERO	
EDIFICACIÓN ABIERTA	EA-2

EDIFICACIÓN INDUSTRIAL Y COMPATIBLE

EDIFICACIÓN ADOSADA	AD I
EDIFICACIÓN ABIERTA	EA I

LÍMITE DE SUELO URBANO

DOTACIONES Y EQUIPAMIENTOS

DOTACIONES	DOT		
EQUIPAMIENTOS	EQP		
SANITARIO	SA	CULTURALES	CL
ASISTENCIAL	AS	SOCIAL	SO
EDUCATIVO	ED	ADMINISTRATIVO	AD
SEGURIDAD	SD	COMERCIAL	CO
TELECOMUNICACIONES	TL	RELIGIOSO	RL
DEPORTIVO	DP	INFRAESTRUCTURA	OIF

ZONA VERDE Y ESPACIOS LIBRES

ZONA VERDE Y ESPACIOS LIBRES	EL

SUELO URBANIZABLE

LÍMITE DE SUELO URBANIZABLE

SUELO URBANIZABLE SECTORIZADO SUBLE

SUELO URBANIZABLE RESIDENCIAL ORDENADO — SUBLE-RES-O

SECTOR Nº1 "EL CARBÓN"
SECTOR Nº6 "LOS ALCARAVANES"
SECTOR Nº8 "LAS ROSITAS"
SECTOR Nº9 "LA CAMPANA"

SUELO URBANIZABLE RESIDENCIAL NO ORDENADO — SUBLE-RES-NO

SECTOR Nº2 "CHIPUDE"
SECTOR Nº3 "SANTO DOMINGO"
SECTOR Nº5 "SANTA CATALINA"
SECTOR Nº7 "LOS ÑAMES"
SECTOR Nº10 "LA SOLÍTICA"

SUELO URBANIZABLE INDUSTRIAL-TERCIARIO ORDENADO — SUBLE-IND-O

SECTOR Nº4 "LA YEGUA"

SISTEMAS GENERALES SG

DEPORTIVO	DP	CULTURALES	CL
OTRAS INFRAESTRUCTURAS	OIF	RELIGIOSO	RL
SANITARIO	SA	CEMENTERIOS	CM
ASISTENCIAL	AS	TELECOMUNICACIONES	TL
EDUCATIVO	ED	ADMINISTRATIVO	AD
SEGURIDAD Y DEFENSA	SD	COMERCIAL	CO

SG EN SUELO URBANO		SG DE ESPACIOS LIBRES	SG-EL
SG EN SUELO RÚSTICO		SG DE RED VIARIA	

LÍMITE DEL MUNICIPIO	
DESLINDE MARÍTIMO TERRESTRE	
SERVIDUMBRE DE PROTECCIÓN	
LÍMITE DE ASENTAMIENTO RURAL	
PLAN ESPECIAL DEL CASCO HISTÓRICO DE LA GUANCHA (SUELO URBANO DE INTERÉS CULTURAL)	
PROPUESTA DEL P.G.O. DE DESVÍO Y CANALIZACIÓN SOTERRADA DE CAUCE DE BARRANCO POR VIAS PÚBLICAS	
UNIDAD DE ACTUACIÓN	UA
LÍMITE DE ÁMBITO DE SUELO URBANO NO CONSOLIDADO	

USOS EN SUELO RÚSTICO PROPUESTOS POR EL P.G.O.

PLAN GENERAL DE ORDENACIÓN LA GUANCHA

(ADAPTACIÓN A LA LEY 19/2003 DE 14 DE ABRIL DE DIRECTRICES Y AL P.I.O.T.)

AYUNTAMIENTO DE LA GUANCHA

CONSEJERÍA DE MEDIO AMBIENTE Y ORDENACIÓN TERRITORIAL GOBIERNO DE CANARIAS

GesPlan

ESTUDIO Y GESTIÓN DE ARQUITECTURA Y TERRITORIO S.L. UNIP.

JOSÉ F. TRUJILLO LA-ROCHE ARQUITECTO
C/ EL PILAR, Nº16 - 0ºIzq. 38002 SANTA CRUZ DE TENERIFE TFNO-FAX:922-280303

PLANO DE ORDENACIÓN | ESCALA: 1/2000 | FECHA: DICIEMBRE 2006 | TEXTO REFUNDIDO APROBACIÓN DEFINITIVA

08

CASCO DE LA GUANCHA
(ORDENACIÓN PORMENORIZADA)