

CUMPLIMIENTO DE LA LEY DE COSTAS

- Los usos de servidumbre de protección se ajustaran a lo dispuesto en los artículos 24 y 25 de la Ley de Costas.
- La servidumbre de tránsito de 6 m. de anchura cumplirá con lo dispuesto en el artículo 27 de la Ley de Costas.
- Existirán los accesos peatonales y rodados al mar que exige el artículo 28 de la Ley de Costas.
- El paseo marítimo es peatonal y se localiza fuera de la ribera del mar cumpliendo lo exigido en el artículo 44.5 de la Ley de Costas.
- Las instalaciones de tratamientos de aguas residuales y colectores paralelos a la costa se ajustaran a lo que exige el artículo 44.6 de la Ley de Costas.
- Las obras e instalaciones existentes, tanto en el dominio público como en la zona de servidumbre de protección, estarán a lo establecido en la Disposición Transitoria Cuarta de la Ley de Costas.

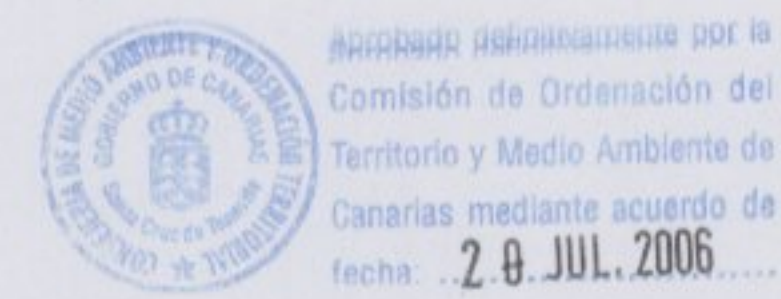

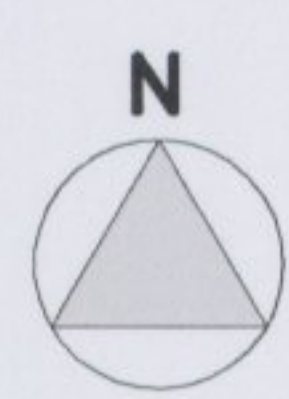

La Secretaría de la Comisión de Ordenación del Territorio y Medio Ambiente de Canarias
 Ángela Sánchez Alemán

LÍMITE DE SUELO URBANO	---	LÍMITE DEL MUNICIPIO	---
LÍMITE DE SUELO URBANIZABLE	---	DESLINDE MARÍTIMO TERRESTRE	---
LÍMITE DE ASENTAMIENTO RURAL	---	SERVIDUMBRE DE PROTECCIÓN	---
VIARIO PRINCIPAL	---	SISTEMA GENERAL DE RED VIARIA	---
VIARIO SECUNDARIO	---	SISTEMA GENERAL DE DOTACIONES URBANAS	---
VIARIO TERCIARIO	---	SISTEMA GENERAL DE ESPACIOS LIBRES	---
FUTURO ANILLO INSULAR	---	SISTEMA GENERAL DE DOTACIONES RÚSTICAS	---

NÚCLEOS POBLACIONALES

Miembro: Para hacer constar la aprobación se ceñen con fecha 16 de Oct 2007, del presente Plano de que forma parte de las 39 que cubren el 72% del P.O. de la Guancha, que se incluyen las dotaciones exigidas por los sistemas de dotación previstos de acuerdo de este mismo órgano de fecha 28.09.2007.

16 OCT 2007
 de Guancha a. *[Signature]*
 SECRETARÍA *[Signature]*
 M^a Carmen Reyes Pérez.

PLAN GENERAL DE ORDENACIÓN LA GUANCHA
 (ADAPTACIÓN A LA LEY 19/2003 DE 14 DE ABRIL DE DIRECTRICES Y AL P.I.O.T.)

AYUNTAMIENTO DE LA GUANCHA

CONSEJERÍA DE MEDIO AMBIENTE Y ORDENACIÓN TERRITORIAL GOBIERNO DE CANARIAS

DESIGNO Y REDACCION DE ARQUITECTURA Y TERRACENAL S.L.P.

JOSÉ F. TRUJILLO LA ROCHE ARQUITECTO

PLANO DE ORDENACIÓN ESCALA: 1:5000 FECHA: DICIEMBRE 2006 TEXTO REFINADO APROBACIÓN DEFINITIVA

06 ESTRUCTURA GENERAL ZONA BAJA Y MEDIA