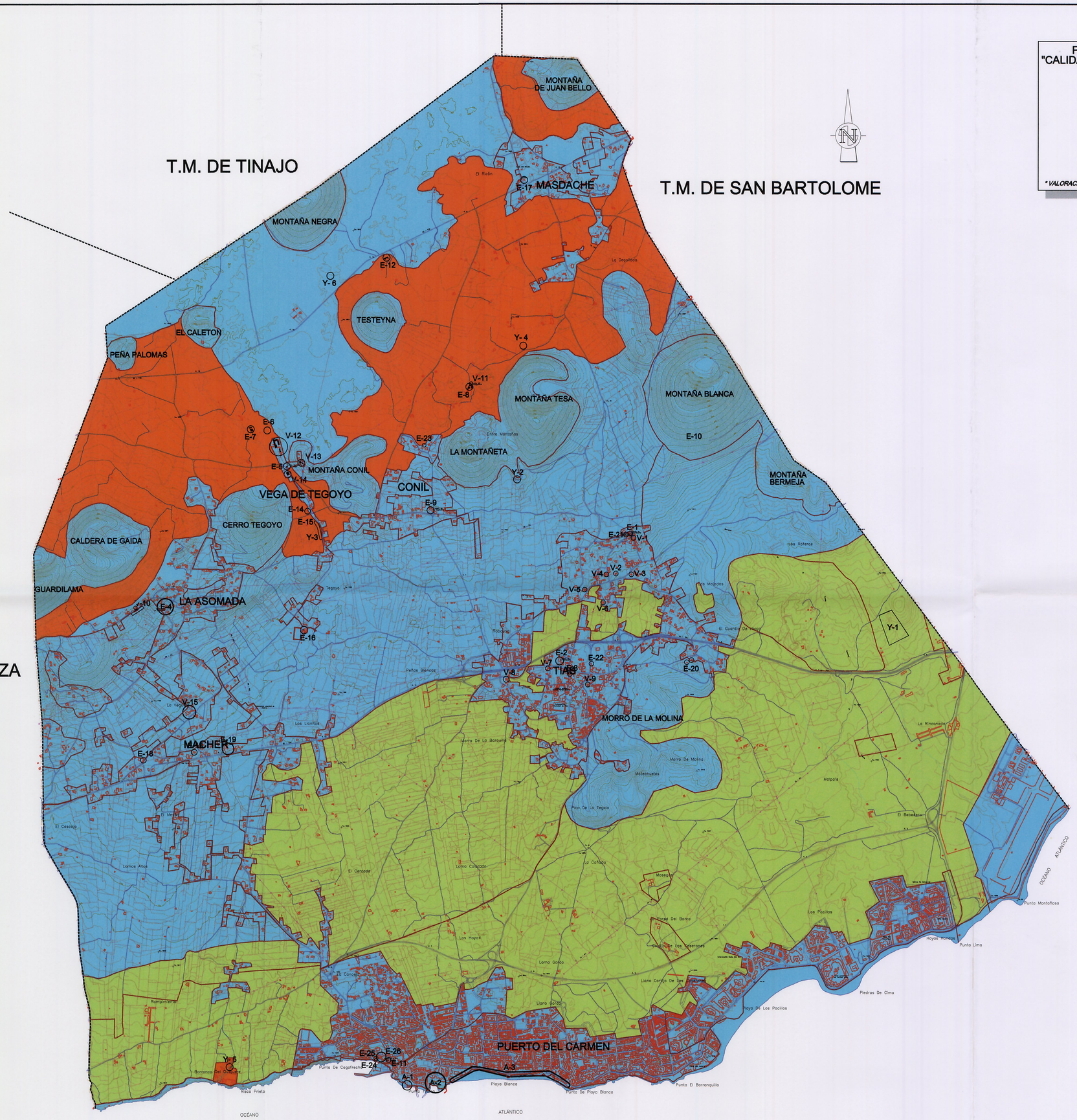

PARAMETROS DE VALORACION DE "CALIDAD PARA LA CONSERVACION CULTURAL"

- ALTO
- MEDIO
- BAJO
- E-17 ELEMENTOS PATRIMONIALES VALOR ALTO

** VALORACION CON RESPECTO A LAS CARACTERISTICAS DEL PROPIO TERRITORIO.*

La Comisión de Ordenación del Territorio y Medio Ambiente de Canarias, en sesión de fecha 28 JUL. 2005 acordó la APROBACIÓN DEFINITIVA del presente expediente
Las Palmas de G.C. 7 NOV. 2005
El Secretario de la Comisión

DILIGENCIA.-Para hacer constar que el presente documento de subsanación del Plan General de Ordenación Tías, ha sido aprobado por el Ayuntamiento en Pleno en sesión del día 6 de julio de 2005

EL SECRETARIO.

AYUNTAMIENTO DE TIAS.	La Roche Consultores s.l.	PROYECTO	REDACTORES DEL PROYECTO: JOSE LA ROCHE BRIER. CARMEN RUIZ FUENTES.	SUSTITUYE A DICIEMBRE 2003 / SUSTITUIDO POR AGOSTO 2004	ESCALA 1:20.000 (0 200 400 600m) Original DIN - A1 Grafica.	TITULO DEL PROYECTO PLAN GENERAL DE ORDENACION.	TERMINO MUNICIPAL TIAS. LANZAROTE.	PLANO Nº I.8.4.	DESIGNACION INFORMACION AMBIENTAL. DIAGNOSTICO AMBIENTAL.	FECHA AGOSTO 2004 HOJA 3 DE 3