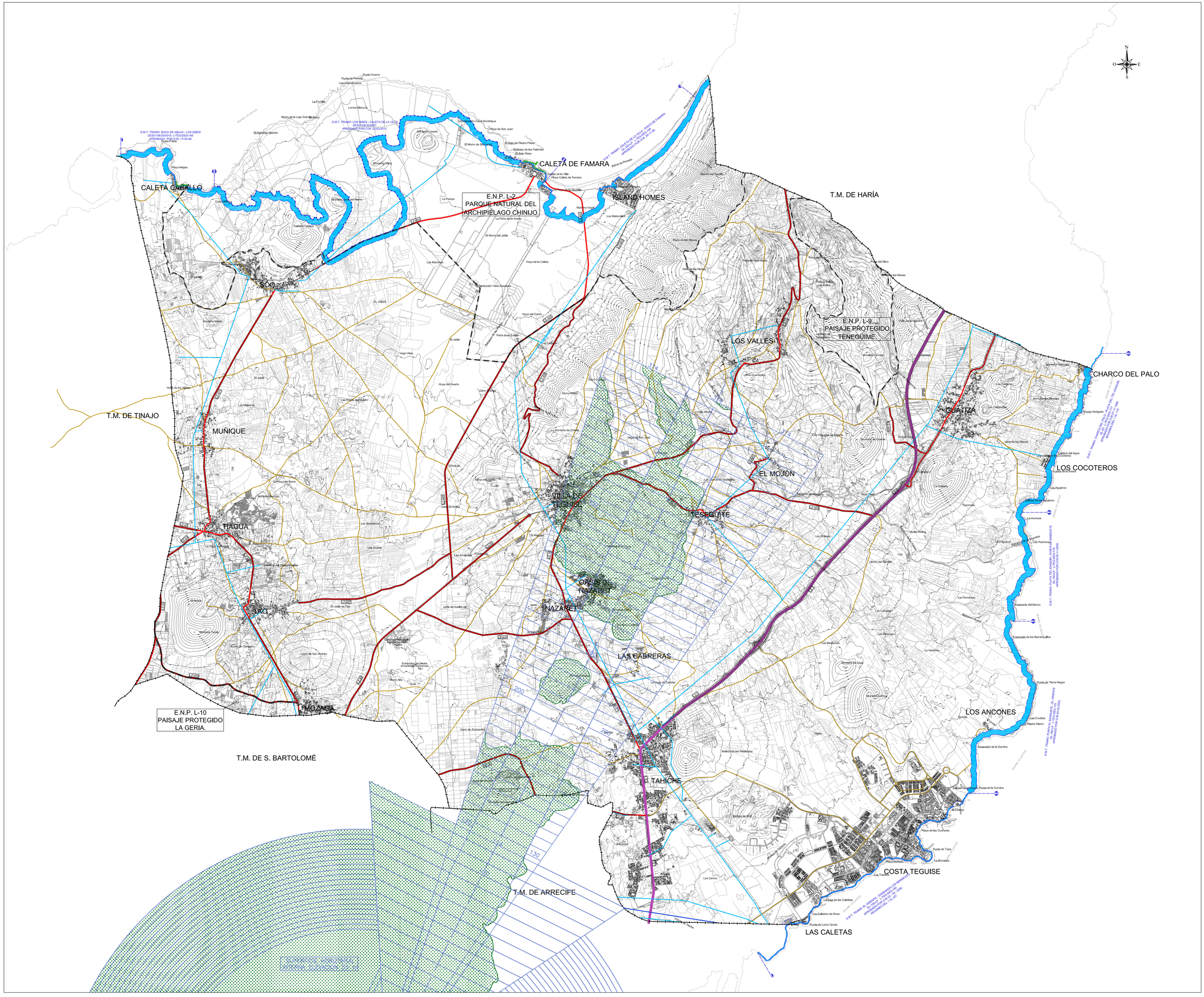

LEYENDA

RED DE CARRETERAS.

- CARRETERAS DE INTERÉS REGIONAL.
- CARRETERAS DE INTERÉS INSULAR.
- RED MUNICIPAL DE CAMINOS.
- SERVIDUMBRES DE CARRETERAS.

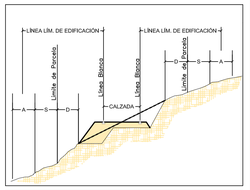

CLASE DE CARRETERA	ANCHO DE FRANJA (m)			LÍNEA LÍMITE DE EDIFICACIÓN (m)
	D	S	A	
	Dominio	Servidumbre	Afección	
CARRETERAS DE INTERÉS REGIONAL CONVENCIONAL	8	10	7	25
CARRETERAS DE INTERÉS INSULAR	3	5	3	12

FUENTE: REGLAMENTO DE CARRETERAS DE CANARIAS.

LÍNEAS AÉREAS.

- REDES ELÉCTRICAS MEDIA TENSIÓN 20 kV.
- REDES ELÉCTRICAS ALTA TENSIÓN 66 kV.

SERVIDUMBRE AERONÁUTICA.

- SERVIDUMBRES AERONÁUTICAS. REALIZADO A PARTIR DE LA INFORMACIÓN CONTENIDA EN EL PLANO Nº 5 "SERVIDUMBRES AERONÁUTICAS Y ACTUAL DESARROLLO PREVISIBLE" DEL PLAN DIRECTOR DEL AEROPUERTO DE LANZAROTE, APROBADO EL 5 DE SEPTIEMBRE DE 2001 (BOE. Nº 162 DE 7/12/2001).
- VULNERACIONES DEL NDS4 DEL TERRENO.

SERVIDUMBRES DE COSTAS.

- DELIMITACIÓN DE SERVIDUMBRE DE PROTECCIÓN DE COSTAS A: 100 m. (20 m. EN SUELO URBANO A LA ENTRADA EN VIGOR DE LA LEY DE COSTAS 22/1988 BOE Nº 181 29/7/1988)
- DELIMITACIÓN DE SERVIDUMBRE DE TRÁNSITO DE PROTECCIÓN DE COSTAS
- DESLINDE MARÍTIMO TERRESTRE

- LÍMITE DE TÉRMINO MUNICIPAL.
- LÍMITE DE ESPACIOS NATURALES PROTEGIDOS.

Diligencia que se extiende para hacer constar que el presente documento es copia completa, exacta y fiel de original (Texto Refundido del Plan General de Ordenación del Municipio de Teguise). Aprobado en sesión plenaria de fecha 27 de octubre de 2014.
El Secretario General,
Mariano de Lidó Perdomo

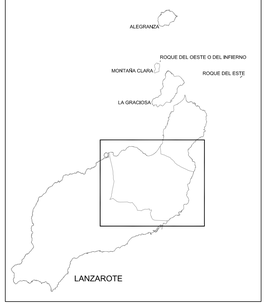

Firmado por: NOMBRE DIAZ ELIAS MARIA BELEN - NIF 43763187Y
Fecha y hora: 05.03.2015 10:19:43

Motivo: La Comisión de Ordenación del Territorio y Medio Ambiente de Canarias en sesión de 29/07/2014 acordó la APROBACIÓN DEFINITIVA PARCIAL DEL PLAN GENERAL DE ORDENACIÓN DE TEGUISE. EXP.2012/1425

Gobierno de Canarias
Consejería de Obras Públicas, Transportes y Política Territorial

AYUNTAMIENTO DE TEGUISE.

gesplan

EQUIPO REDACTOR:
La Roche Consultores s.l.

Colaboración: Secretaría de la COTMAC.

Díaz de Aguilar

SUSTITUYE A	ESCALA: 1:25.000	TÍTULO DEL PROYECTO	TÉRMINO MUNICIPAL	PLANO Nº	DESIGNACIÓN	FECHA
ABRIL 2013 (A.P. Septiembre 2013)	0 250 500 750m.	PLAN GENERAL DE ORDENACIÓN DEL MUNICIPIO DE TEGUISE. APROBACIÓN DEFINITIVA TEXTO REFUNDIDO.	TEGUISE	A.6.1.4.	RÉGIMEN JURÍDICO. CONDICIONANTES JURÍDICO-ADMINISTRATIVOS. AFECCIONES SECTORIALES.	SEPTIEMBRE 2014
SUSTITUIDO POR	Original DIN - A0 Gráfica.		LANZAROTE			HOJA 1 DE 1