

Ayuntamiento de Tijarafe
CATÁLOGO DE ELEMENTOS PROTEGIDOS



ELEM. CATALOGADO	TALLER DE BORDADO	Nº 10
Dir. Postal: CL GENERAL FRANCO - Nº 3	Propietario: AYUNTAMIENTO DE TIJARAFE	
Referencia Catastral: 1494407 - BS1719S		

CARACTERÍSTICAS	
Tipo Edificatorio: ARQUITECTURA DOMÉSTICA: CASA EN NÚCLEO URBANO	
Tipo de Fachada: TRADICIONAL	
Sistema Constructivo: Una planta. Muros de carga de mampostería de piedra basáltica y barro, revestido con mortero de cal. Cubierta tradicional, con pares, entablonado y durmientes en madera de tea, y teja cerámica curva. Puertas y ventanas de guillotina, de tipo tradicional, con metopas acristaladas, en madera de tea pintada. Contraventanas interiores de madera de tea pintada.	
Uso Actual: TALLER DE BORDADO	Estado de Conservación: BUENO

CATÁLOGO	
Nivel de Protección: INTEGRAL 2	Intervenciones Permitidas: Según Ordenanzas. Artículo 3
Interés: El edificio presenta las características constructivas y tipológicas de la arquitectura doméstica en casco urbano, con elementos formales de tipo tradicional.	
Observaciones: El edificio forma parte de una manzana conformada por un conjunto de edificaciones de características similares y que definen toda una época en el casco urbano de Tijarafe.	

SITUACIÓN	Escala: 1/1.000	FOTOGRAFÍA



Ayuntamiento de Tíjarafe
CATÁLOGO DE ELEMENTOS PROTEGIDOS

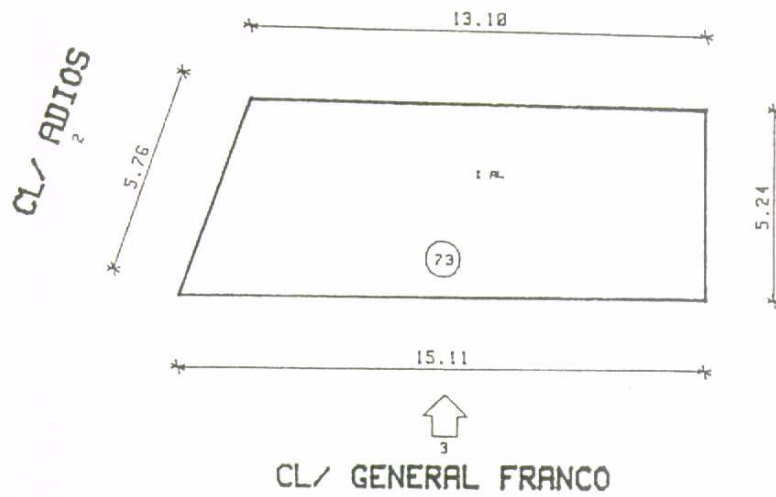

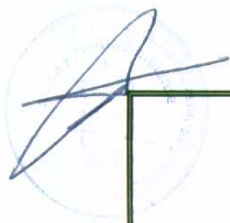

Ayuntamiento de Tijarafe
CATÁLOGO DE ELEMENTOS PROTEGIDOS



ELEM. CATALOGADO	CASA BRITO GONZÁLEZ	Nº 11
Dir. Postal: CL GENERAL FRANCO - Nº 8	Propietario: BENIGNO BRITO GONZÁLEZ	
Referencia Catastral: 1494203 - BS1719S		

CARACTERÍSTICAS	
Tipo Edificatorio: ARQUITECTURA DOMÉSTICA: CASA EN NÚCLEO URBANO	
Tipo de Fachada: TRADICIONAL	
Sistema Constructivo: Una / dos plantas. Muros de carga de mampostería de piedra basáltica y barro, revestido con mortero de cal. Cubierta tradicional, con pares, entablonado y durmientes en madera de tea, y teja cerámica curva. Puertas y ventanas de guillotina, de tipo tradicional, con metopas acristaladas, en madera de tea pintada. Contraventanas interiores de madera de tea pintada.	
Uso Actual: VIVIENDA	Estado de Conservación: BUENO

CATÁLOGO	
Nivel de Protección: INTEGRAL 2	Intervenciones Permitidas: Según Ordenanzas. Artículo 3
Interés: El edificio presenta las características constructivas y tipológicas de la arquitectura doméstica en casco urbano, con elementos formales de tipo tradicional.	
Observaciones: El edificio presenta dos plantas a la calle General Franco y una a la plaza de la Candelaria El edificio forma parte de una manzana conformada por un conjunto de edificaciones de características similares y que definen toda una época en el casco urbano de Tijarafe.	

SITUACIÓN	Escala: 1/1.000	FOTOGRAFÍA



Ayuntamiento de Tijarafe
CATÁLOGO DE ELEMENTOS PROTEGIDOS

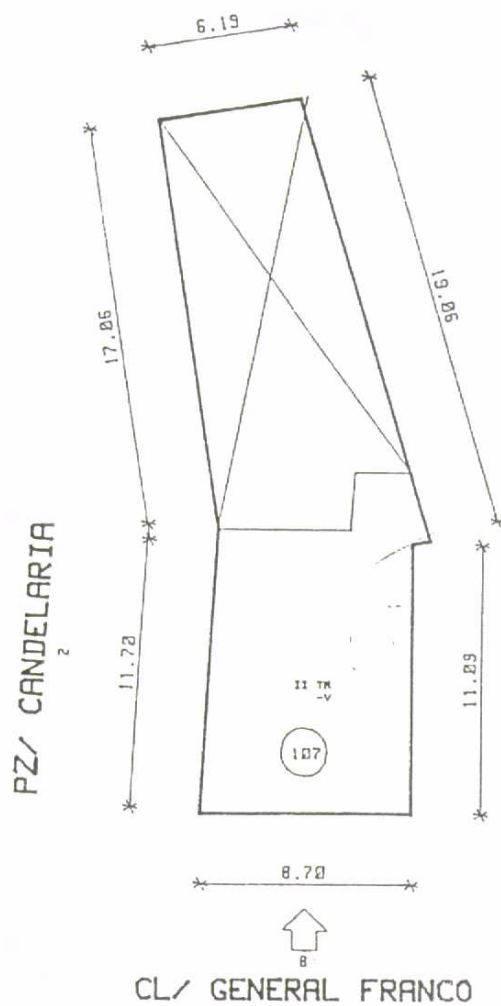

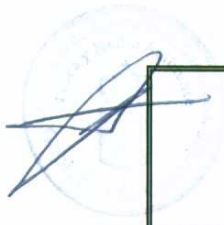

Ayuntamiento de Tijarafe
CATÁLOGO DE ELEMENTOS PROTEGIDOS



11.1 - Vista general de la fachada a la calle General Franco

Ayuntamiento de Tijarafe
CATÁLOGO DE ELEMENTOS PROTEGIDOS



ELEM. CATALOGADO	CASA TOLEDO TAÑO	Nº 12
Dir. Postal: CL GENERAL FRANCO - Nº 5	Propietario: ANTONIO TOLEDO TAÑO	
Referencia Catastral: 1494406 - BS1719S		
CARACTERÍSTICAS		
Tipo Edificatorio: ARQUITECTURA DOMÉSTICA: CASA EN NÚCLEO URBANO		
Tipo de Fachada: TRADICIONAL		
Sistema Constructivo: Una planta. Muros de carga de mampostería de piedra basáltica y barro, revestido con mortero de cal. Cubierta tradicional, con pares, entablonado y durmientes en madera de tea, y teja cerámica curva. Puertas y ventanas de guillotina, de tipo tradicional, con metopas acristaladas, en madera de tea pintada. Contraventanas interiores de madera de tea pintada.		
Uso Actual: VIVIENDA	Estado de Conservación: BUENO	
CATÁLOGO		
Nivel de Protección: INTEGRAL 2	Intervenciones Permitidas: Según Ordenanzas. Artículo 3	
Interés: El edificio presenta las características constructivas y tipológicas de la arquitectura doméstica en casco urbano, con elementos formales de tipo tradicional.		
Observaciones: El edificio forma parte de una manzana conformada por un conjunto de edificaciones de características similares y que definen toda una época en el casco urbano de Tijarafe.		

SITUACIÓN	Escala: 1/1.000	FOTOGRAFÍA



Ayuntamiento de Tijarafe
CATÁLOGO DE ELEMENTOS PROTEGIDOS

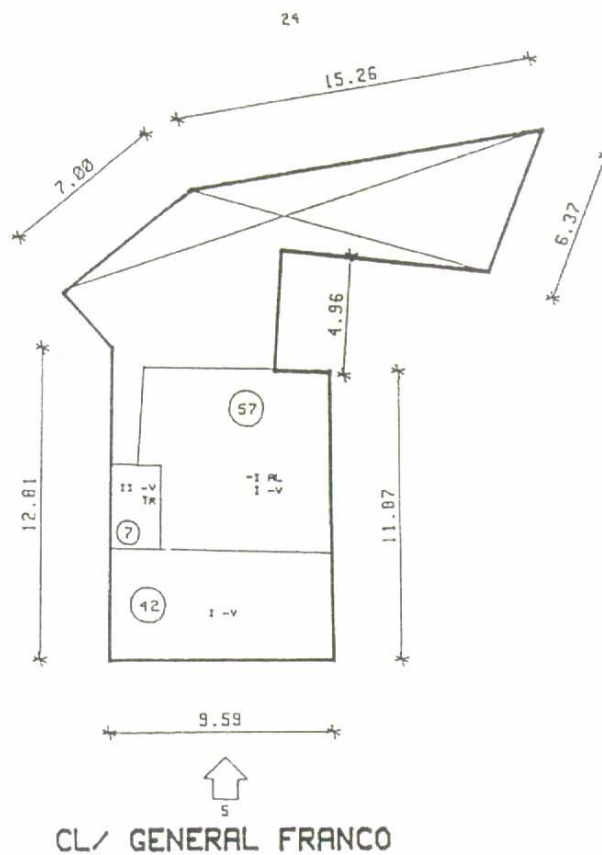



Ayuntamiento de Tijarafe
CATÁLOGO DE ELEMENTOS PROTEGIDOS

ELEM. CATALOGADO	CASA GONZÁLEZ FERNÁNDEZ	Nº 13
Dir. Postal: CL GENERAL FRANCO - Nº 7	Propietario: PATRICIA GONZÁLEZ FERNÁNDEZ	
Referencia Catastral: 1494405 - BS1719S		
CARACTERÍSTICAS		
Tipo Edificatorio: ARQUITECTURA DOMÉSTICA: CASA EN NÚCLEO URBANO		
Tipo de Fachada: TRADICIONAL		
Sistema Constructivo: Una planta. Muros de carga de mampostería de piedra basáltica y barro, revestido con mortero de cal. Cubierta tradicional, con pares, entablonado y durmientes en madera de tea, y teja cerámica curva. Puertas y ventanas de guillotina, de tipo tradicional, con metopas acristaladas, en madera de tea pintada. Contraventanas exteriores de madera de tea pintada.		
Uso Actual: VIVIENDA	Estado de Conservación: BUENO	
CATÁLOGO		
Nivel de Protección: INTEGRAL 2	Intervenciones Permitidas: Según Ordenanzas. Artículo 3	
Interés: El edificio presenta las características constructivas y tipológicas de la arquitectura doméstica en casco urbano, con elementos formales de tipo tradicional.		
Observaciones: El edificio forma parte de una manzana conformada por un conjunto de edificaciones de características similares y que definen toda una época en el casco urbano de Tijarafe.		

SITUACIÓN	Escala: 1/1.000	FOTOGRAFÍA



Ayuntamiento de Tijarafe
CATÁLOGO DE ELEMENTOS PROTEGIDOS

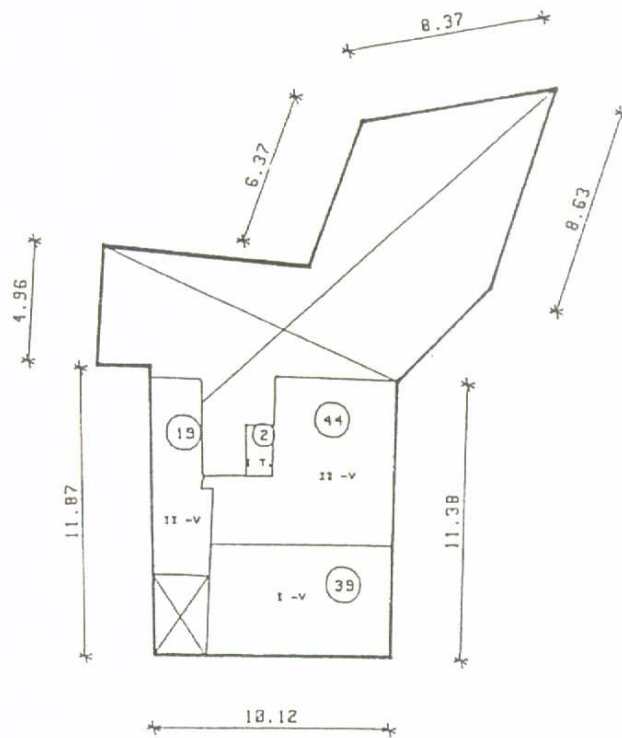

CL/ GENERAL FRANCO

Ayuntamiento de Tijarafe
CATÁLOGO DE ELEMENTOS PROTEGIDOS



ELEM. CATALOGADO	CASA MARTÍN CRUZ	Nº 14
Dir. Postal: CL GENERAL FRANCO - Nº 9	Propietario: MARÍA DELIA MARTÍN CRUZ	
Referencia Catastral: 1494404 - BS1719S		

CARACTERÍSTICAS	
Tipo Edificatorio: ARQUITECTURA DOMÉSTICA: CASA EN NÚCLEO URBANO	
Tipo de Fachada: TRADICIONAL	
Sistema Constructivo: Una planta. Muros de carga de mampostería de piedra basáltica y barro, revestido con mortero de cal. Cubierta tradicional, con pares, entablonado y durmientes en madera de tea, y teja cerámica curva. Puertas y ventanas de guillotina, de tipo tradicional, con metopas acristaladas, en madera de tea barnizada. Contraventanas interiores de madera de tea barnizada.	
Uso Actual: VIVIENDA	Estado de Conservación: BUENO

CATÁLOGO	
Nivel de Protección: INTEGRAL 2	Intervenciones Permitidas: Según Ordenanzas. Artículo 3
Interés: El edificio presenta las características constructivas y tipológicas de la arquitectura doméstica en casco urbano, con elementos formales de tipo tradicional.	
Observaciones: El edificio forma parte de una manzana conformada por un conjunto de edificaciones de características similares y que definen toda una época en el casco urbano de Tijarafe.	

SITUACIÓN	Escala: 1/1.000	FOTOGRAFÍA



Ayuntamiento de Tíjarafe
CATÁLOGO DE ELEMENTOS PROTEGIDOS

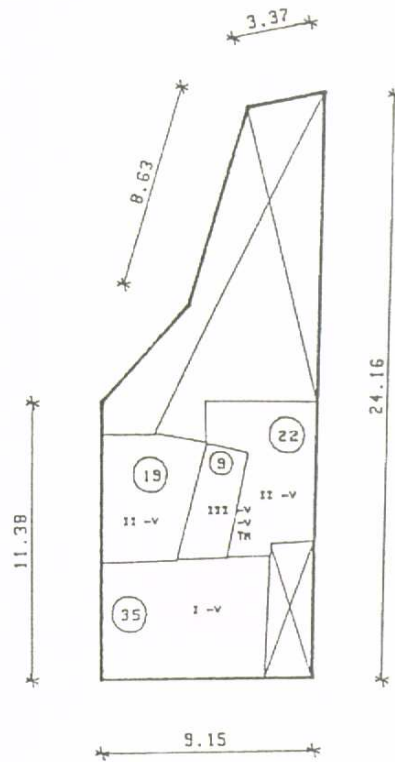

↑
9
CL/ GENERAL FRANCO

Ayuntamiento de Tijarafe
CATÁLOGO DE ELEMENTOS PROTEGIDOS



ELEM. CATALOGADO	CASA CASTRO BRITO	Nº 15
Dir. Postal: CL GENERAL FRANCO - Nº 9		Propietario: HILARIO CASTRO BRITO
Referencia Catastral: 1494403 - BS1719S		
CARACTERÍSTICAS		
Tipo Edificatorio: ARQUITECTURA DOMÉSTICA: CASA EN NÚCLEO URBANO		
Tipo de Fachada: TRADICIONAL		
Sistema Constructivo: Una / dos plantas. Muros de carga de mampostería de piedra basáltica y barro, revestido con mortero de cal, y ampliación posterior de estructura de pórticos y losa de hormigón armado, y cerramiento de bloque de hormigón aligerado. Cubierta tradicional, con pares, entablonado y durmientes en madera de tea, y teja cerámica curva, en la primera crujía; en la segunda crujía la cubierta es plana y visitable. Puertas y ventanas de guillotina, de tipo tradicional, con metopas acristaladas, en madera de tea pintada. Contraventanas exteriores de madera de tea pintada.		
Uso Actual: VIVIENDA		Estado de Conservación: BUENO
CATÁLOGO		
Nivel de Protección: INTEGRAL 2		Intervenciones Permitidas: Según Ordenanzas. Artículo 3
Interés: El edificio presenta las características constructivas y tipológicas de la arquitectura doméstica en casco urbano, con elementos formales de tipo tradicional.		
Observaciones: El cuerpo de edificación a calle General Franco (más antiguo) forma parte de una manzana conformada por un conjunto de edificaciones de características similares y que definen toda una época en el casco urbano de Tijarafe.		
SITUACIÓN	Escala: 1/1.000	FOTOGRAFÍA



Ayuntamiento de Tíjarafe
CATÁLOGO DE ELEMENTOS PROTEGIDOS

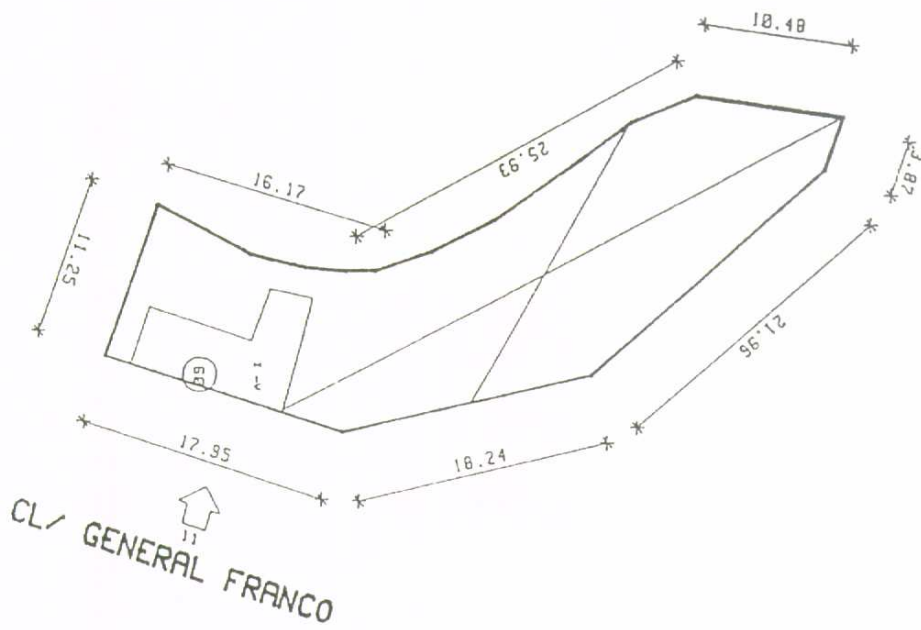

Ayuntamiento de Tijarafe
CATÁLOGO DE ELEMENTOS PROTEGIDOS



15.1 - Vista general desde el Camino del Lomo

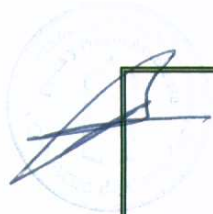



Ayuntamiento de Tijarafe

CATÁLOGO DE ELEMENTOS PROTEGIDOS

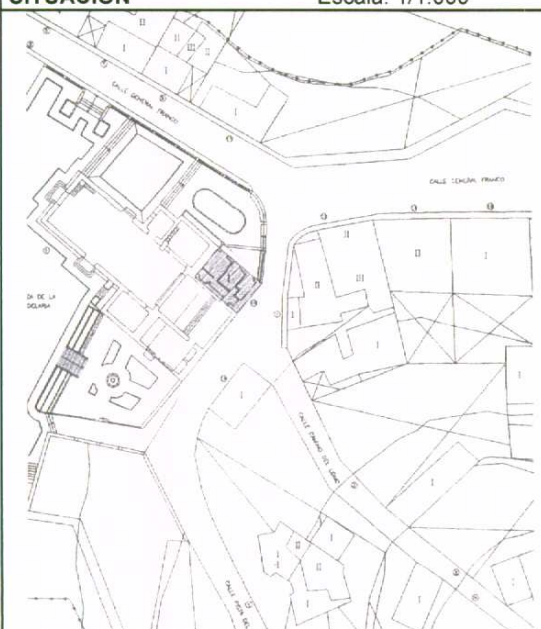

ELEM. CATALOGADO	CASA PARROQUIAL	Nº 16
Dir. Postal: CL GENERAL FRANCO - Nº 10		Propietario: OBISPADO DE TENERIFE
Referencia Catastral: 1494901 - BS1719S		
CARACTERÍSTICAS		
Tipo Edificatorio: ARQUITECTURA DOMÉSTICA: CASA EN NÚCLEO URBANO		
Tipo de Fachada: TRADICIONAL		
Sistema Constructivo: Dos plantas. Muros de carga de mampostería de piedra basáltica y barro, revestido con mortero de cal. Cubierta tradicional, con pares, entablonado y durmientes en madera de tea, y teja cerámica curva. Puertas y ventanas de guillotina, de tipo tradicional, con metopas acristaladas, en madera de tea barnizada. Contraventanas interiores de madera de tea barnizada. Balcón tradicional de madera de tea barnizada a plaza de la Candelaria.		
Uso Actual: VIVIENDA		Estado de Conservación: BUENO
CATÁLOGO		
Nivel de Protección: INTEGRAL 2		Intervenciones Permitidas: Según Ordenanzas. Artículo 3
Interés: El edificio presenta las características constructivas y tipológicas de la arquitectura doméstica en casco urbano, con elementos formales de tipo tradicional.		
Observaciones: Esta construcción se encuentra adosada a la Iglesia de la Candelaria, conformando una esquina de un solo volumen de edificación.		

SITUACIÓN	Escala: 1/1.000	FOTOGRAFÍA
		



Ayuntamiento de Tíjarafe
CATÁLOGO DE ELEMENTOS PROTEGIDOS

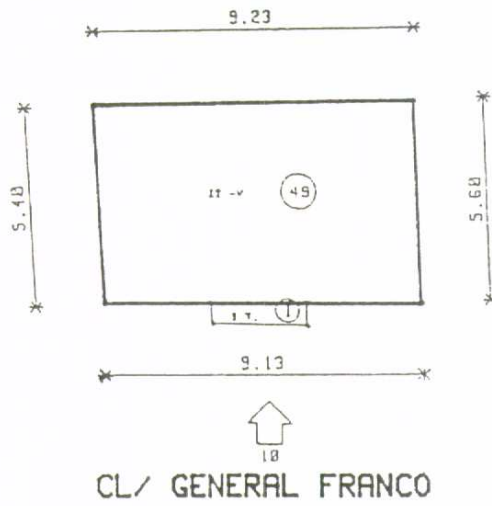
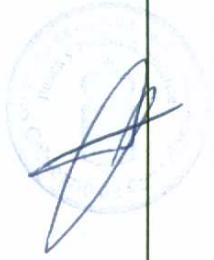



Ayuntamiento de Tíjarafe

CATÁLOGO DE ELEMENTOS PROTEGIDOS

ELEM. CATALOGADO	FUENTE FRENTE A IGLESIA DE LA CANDELARIA	Nº 17
Dir. Postal: CL GRAL FRANCO - Nº 12	Propietario: AYUNTAMIENTO DE TIJARAFE	
Referencia Catastral:		
CARACTERÍSTICAS		
Tipo Edificatorio: ARQUITECTURA PÚBLICA: FUENTE		
Tipo de Fachada: TRADICIONAL		
Sistema Constructivo: Mampostería de piedra natural y barro, revestido con mortero de cal, y rematada con pieza enteriza de piedra natural de basalto.		
Uso Actual: EN USO	Estado de Conservación: BUENO	
CATÁLOGO		
Nivel de Protección: AMBIENTAL 2	Intervenciones Permitidas: Según Ordenanzas. Artículo 5	
Interés: El conjunto mantiene las características formales de la arquitectura pública tradicional.		
Observaciones: Es de especial interés la relación de escala con respecto a la Iglesia de la Candelaria.		
SITUACIÓN	Escala: 1/1.000	FOTOGRAFÍA



Ayuntamiento de Tíjarafe
CATÁLOGO DE ELEMENTOS PROTEGIDOS

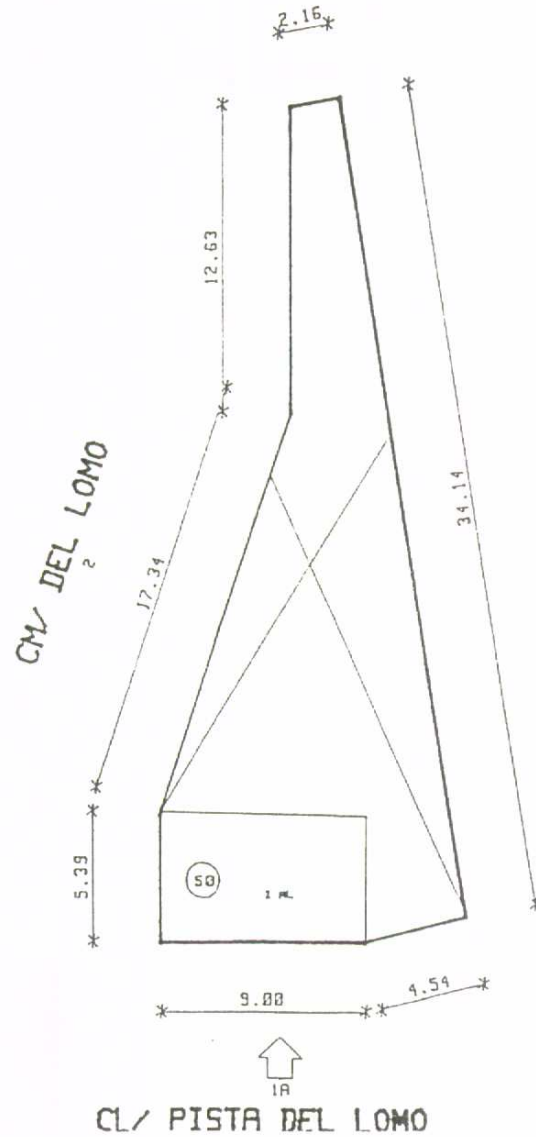

Ayuntamiento de Tijarafe
CATÁLOGO DE ELEMENTOS PROTEGIDOS



ELEM. CATALOGADO	CASA PÉREZ PÉREZ	Nº 18
Dir. Postal: CL GENERAL FRANCO - Nº 14	Propietario: ARSENIA PÉREZ PÉREZ	
Referencia Catastral: 1494311 - BS1719S		

CARACTERÍSTICAS	
Tipo Edificatorio: ARQUITECTURA DOMÉSTICA: CASA AISLADA EN NÚCLEO URBANO	
Tipo de Fachada: TRADICIONAL	
Sistema Constructivo: Una planta. Muros de carga de mampostería de piedra natural y barro, revestido con mortero de cal. Cubierta tradicional a cuatro aguas formada con pares, durmientes y entablado de madera de tea, y teja cerámica curva. Puertas y ventanas de guillotina con metopas macizas y acristaladas, en madera de tea pintada.	
Uso Actual: VIVIENDA	Estado de Conservación: REGULAR

CATÁLOGO	
Nivel de Protección: INTEGRAL 2	Intervenciones Permitidas: Según Ordenanzas. Artículo 3
Interés: El conjunto edificado mantiene las características formales de la arquitectura tradicional.	
Observaciones:	

SITUACIÓN	Escala: 1/1.000	FOTOGRAFÍA



Ayuntamiento de Tijarafe
CATÁLOGO DE ELEMENTOS PROTEGIDOS

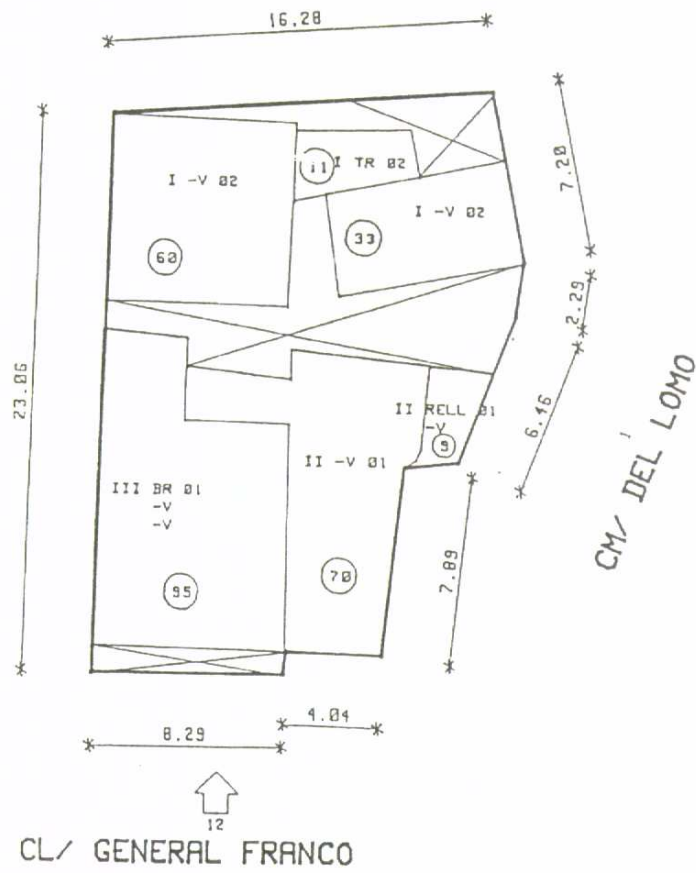



Ayuntamiento de Tijarafe

CATÁLOGO DE ELEMENTOS PROTEGIDOS



ELEM. CATALOGADO	CASA CRUZ HERNÁNDEZ	Nº 19
Dir. Postal: CL CAMINO DEL LOMO - Nº 3	Propietario: ANGELINA CRUZ HERNÁNDEZ	
Referencia Catastral: 1494310 - BS1719S		

CARACTERÍSTICAS	
Tipo Edificatorio: ARQUITECTURA DOMÉSTICA: CASA AISLADA EN NÚCLEO URBANO	
Tipo de Fachada: TRADICIONAL	
Sistema Constructivo: Una planta. Muros de carga de mampostería de piedra natural y barro, revestido con mortero de cal. Cubierta tradicional a cuatro aguas formada con pares, durmientes y entablonado de madera de tea, y teja cerámica curva. Puertas y ventanas de guillotina con metopas macizas y acristaladas, en madera de tea pintada.	
Uso Actual: VIVIENDA	Estado de Conservación: REGULAR

CATÁLOGO	
Nivel de Protección: AMBIENTAL 2	Intervenciones Permitidas: Según Ordenanzas. Artículo 3
Interés: El conjunto edificado mantiene las características formales de la arquitectura tradicional.	
Observaciones:	

SITUACIÓN	Escala: 1/1.000	FOTOGRAFÍA



Ayuntamiento de Tijarafe
CATÁLOGO DE ELEMENTOS PROTEGIDOS

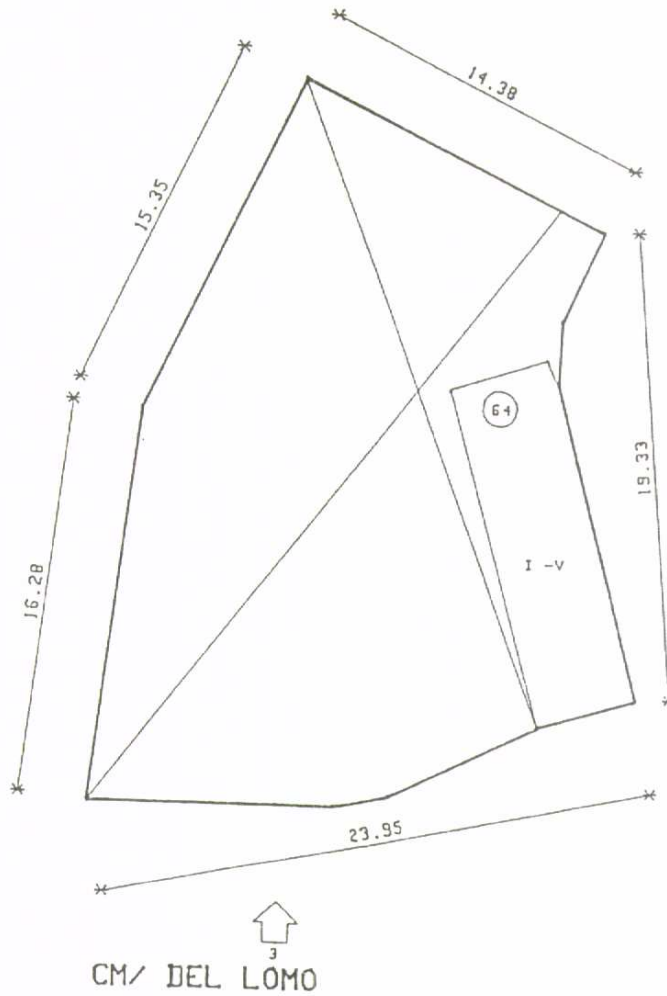



Ayuntamiento de Tijarafe
CATÁLOGO DE ELEMENTOS PROTEGIDOS

ELEM. CATALOGADO	CASA PÉREZ SÁNCHEZ	Nº 20
Dir. Postal: CL CAMINO DEL LOMO - Nº 4	Propietario: EULALIA PÉREZ SÁNCHEZ	
Referencia Catastral: 1494201 - BS1719S		
CARACTERÍSTICAS		
Tipo Edificatorio: ARQUITECTURA DOMÉSTICA: CASA AISLADA EN NÚCLEO URBANO		
Tipo de Fachada: TRADICIONAL		
Sistema Constructivo: Una planta. Muros de carga de mampostería de piedra natural y barro, revestido con mortero de cal. Cubierta tradicional a cuatro aguas formada con pares, durmientes y entablonado de madera de tea, y teja cerámica curva. Puertas y ventanas de guillotina con metopas macizas y acristaladas, en madera de tea pintada. Contraventanas interiores en madera de tea.		
Uso Actual: SIN USO	Estado de Conservación: MALO	
CATÁLOGO		
Nivel de Protección: AMBIENTAL 2	Intervenciones Permitidas: Según Ordenanzas. Artículo 3	
Interés: El conjunto edificado mantiene las características formales de la arquitectura tradicional.		
Observaciones: Es de especial interés la conformación de las esquinas con sillería de piedra basáltica.		
SITUACIÓN	Escala: 1/1.000	FOTOGRAFÍA



Ayuntamiento de Tíjarafe
CATÁLOGO DE ELEMENTOS PROTEGIDOS

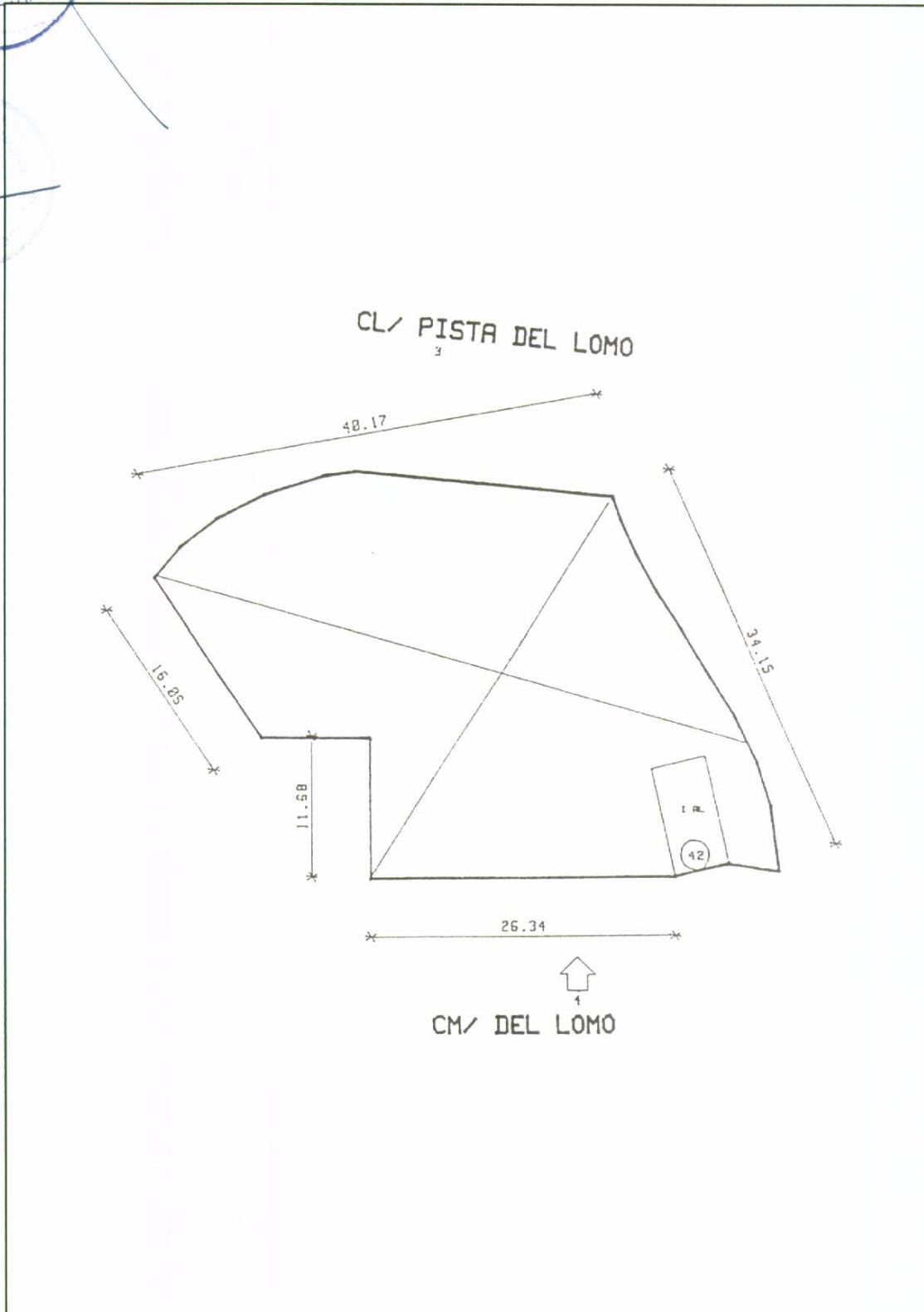

Ayuntamiento de Tijarafe
CATÁLOGO DE ELEMENTOS PROTEGIDOS



ELEM. CATALOGADO	CASA CRUZ BRITO	Nº 21
Dir. Postal: CL CAMINO DEL LOMO - Nº 5	Propietario: JUANA CRUZ BRITO	
Referencia Catastral: 1494309 - BS1719S		
CARACTERÍSTICAS		
Tipo Edificatorio: ARQUITECTURA DOMÉSTICA: CASA AISLADA NÚCLEO URBANO		
Tipo de Fachada: TRADICIONAL		
Sistema Constructivo: Una planta. Muros de carga de mampostería de piedra natural y barro, revestido con mortero de cal. Cubierta tradicional a cuatro aguas formada con pares, durmientes y entablonado de madera de tea, y teja cerámica curva. Puertas y ventanas de guillotina con metopas macizas y acristaladas, en madera de tea pintada y barnizada. Contraventanas interiores de madera de tea barnizada.		
Uso Actual: VIVIENDA	Estado de Conservación: REGULAR	
CATÁLOGO		
Nivel de Protección: INTEGRAL 2	Intervenciones Permitidas: Según Ordenanzas. Artículo 3	
Interés: El conjunto edificado mantiene las características formales de la arquitectura tradicional.		
Observaciones:		

SITUACIÓN	Escala: 1/1.000	FOTOGRAFÍA



Ayuntamiento de Tijarafe
CATÁLOGO DE ELEMENTOS PROTEGIDOS

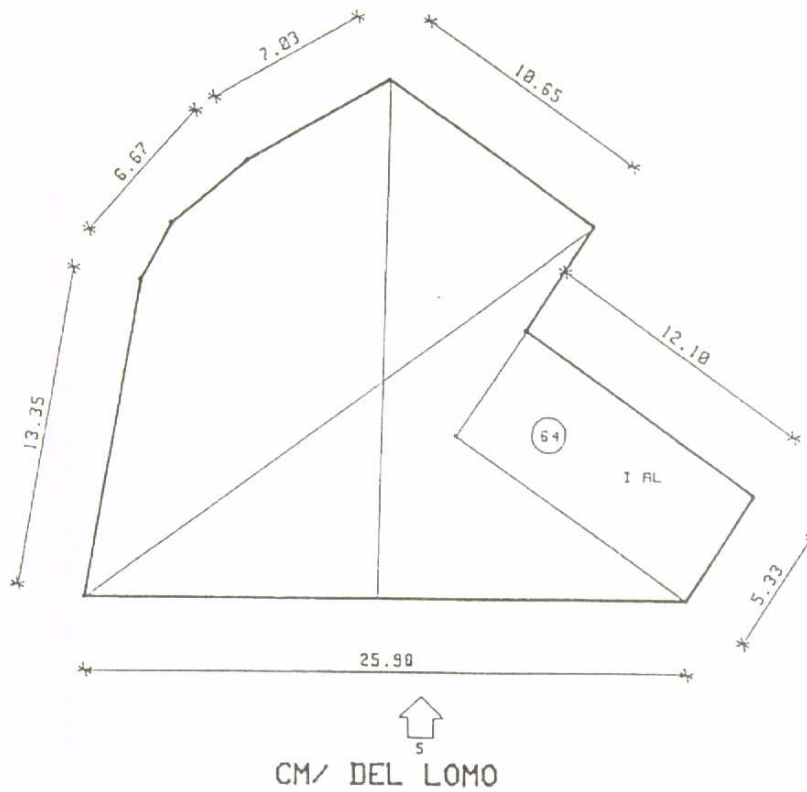
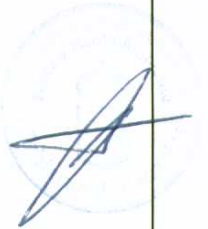

Ayuntamiento de Tijarafe
CATÁLOGO DE ELEMENTOS PROTEGIDOS



ELEM. CATALOGADO	IGLESIA DE LA CANDELARIA	Nº 22
Dir. Postal: PZ PLAZA DE LA CANDELARIA - Nº 1	Propietario: OBISPADO DE TENERIFE	
Referencia Catastral: 1494902 - BS1719S		
CARACTERÍSTICAS		
Tipo Edificatorio: ARQUITECTURA RELIGIOSA: IGLESIA PARROQUIAL		
Tipo de Fachada: TRADICIONAL		
Sistema Constructivo: Muros de carga de mampostería de piedra natural y barro. Cubierta tradicional a dos aguas formada con pares, durmientes y entablonado de madera de tea, y teja cerámica curva. Carpintería tradicional de madera de tea pintada. Portada de piedra basáltica tallada con arco de medio punto, con peldaños de acceso del mismo material. Balcón sobre portada de entrada, de tipo tradicional, en madera tallada de tea barnizada. Espadaña ejecutada en sillería de piedra basáltica, con balconada y escalera de acceso en madera de tea.		
Uso Actual: IGLESIA PARROQUIAL	Estado de Conservación: BUENO	
CATÁLOGO		
Nivel de Protección: INTEGRAL 1	Intervenciones Permitidas: Según Ordenanzas. Artículo 2	
Interés: El conjunto edificado es un claro referente de carácter religioso en el casco urbano de Tijarafe, manteniendo tipologías formales y constructivas de la arquitectura tradicional.		
Observaciones: Según Decreto 77/1996 de 30 de abril, se declara Bien de Interés Culturás con categoría de Monumento.		

SITUACIÓN	Escala: 1/1.000	FOTOGRAFÍA



Ayuntamiento de Tijarafe

CATÁLOGO DE ELEMENTOS PROTEGIDOS



(Fuente: Anexo I de la Declaración de Bien de Interés Cultural)

Sita en el término municipal de Tijarafe, en la Isla de La Palma, la época de edificación de la Iglesia de Nuestra Señora de Candelaria se sitúa entre los siglos XVII y XVIII.

Con un definido estilo mudéjar de una sola nave, sobria y sencilla, tiene esta iglesia una original espadaña de puro estilo canario, colocada en la parte posterior del templo, con el detalle de la balconada y escalera de subida por el exterior del inmueble. En la base de la espadaña existe una piedra grabada con la fecha 1686. La entrada principal del templo ha sido recientemente restaurada, dejando al descubierto la cantería de los esquineros de todo el edificio. Por la parte del naciente se distingue el enclave de la espadaña y sobresale la capilla del Santísimo, una de las que forman el crucero, y que está considerada como la más antigua. En la parte del poniente se distinguen tres volúmenes del edificio: la nave principal, con la tercera puerta de entrada de las tres que tiene la Iglesia; la capilla del baptisterio, de construcción posterior a las restantes que forman el crucero, siendo su cantería de tosca roja; y la capilla del Cristo, la última de las tres que forman el crucero. Se distingue también el cuerpo adosado de la actual casa parroquial, de reciente construcción, levantándose hacia el año 1950, sobre habitaciones existentes desde fecha muy antigua que se utilizaban como despojo del templo, conocidas como "Casita de la Virgen". En la última restauración se le incorporó un balcón de madera de tea.

En el interior del templo, la nave principal es de estilo sobrio y sencillo, pero muy acogedor. Al fondo, el interesante Retablo Mayor, obra de Antonio de Orbarán, de gran valor e interés artístico, siendo éste uno de los pocos ejemplos conservados en el Archipiélago que muestran una idiosincrasia arquitectónica de cinco calles. La originalidad de este retablo estriba en la fórmula seguida por Orbarán de situar en los intercolumnios o entrecalles todo el muestrario escultórico de todo un extraordinario apostolado, con lo que adquiere la apariencia de once calles. Resulta, por tanto, una solución mixta esculto-pictórica. En las paredes interiores del templo existen diez huecos o nichos construidos en 1950 para colocar diversas imágenes. El coro es de madera y su estilo canario. El artesonado de la capilla principal es muy rico en detalles, destacando también el de la nave central. La Capilla del Santísimo o del Rosario es la más primitiva de todo el inmueble, y contiene el más rico de todos los arcos existentes en el mismo. Es de destacar la pequeña imagen de San Antonio de Padua, del siglo XVI, y las imágenes de Nuestra Señora del Rosario y de San Fernando.

[Handwritten signature]

Ayuntamiento de Tíjarafe
CATÁLOGO DE ELEMENTOS PROTEGIDOS

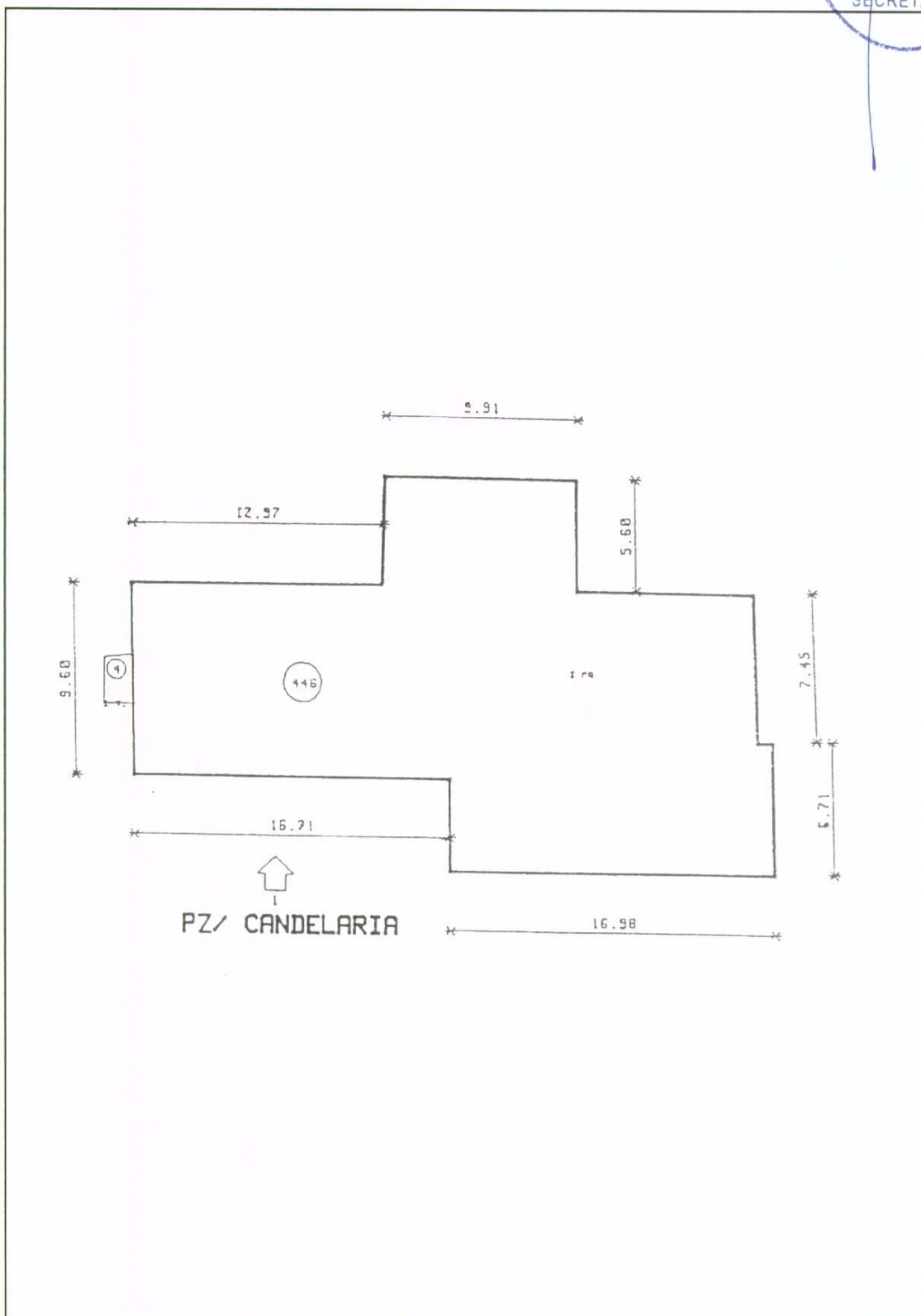



Ayuntamiento de Tijarafe
CATÁLOGO DE ELEMENTOS PROTEGIDOS

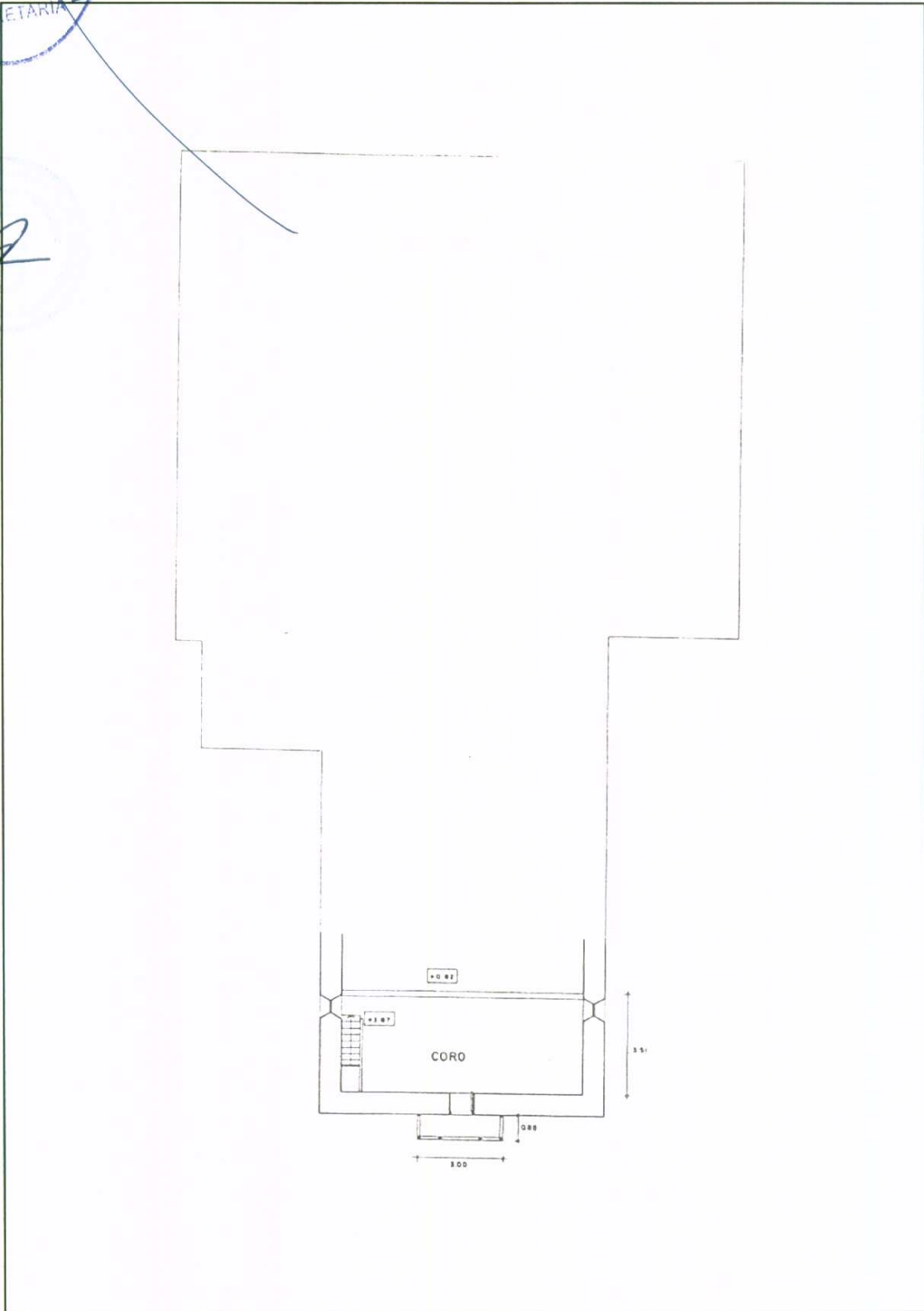

Ayuntamiento de Tijarafe
CATÁLOGO DE ELEMENTOS PROTEGIDOS

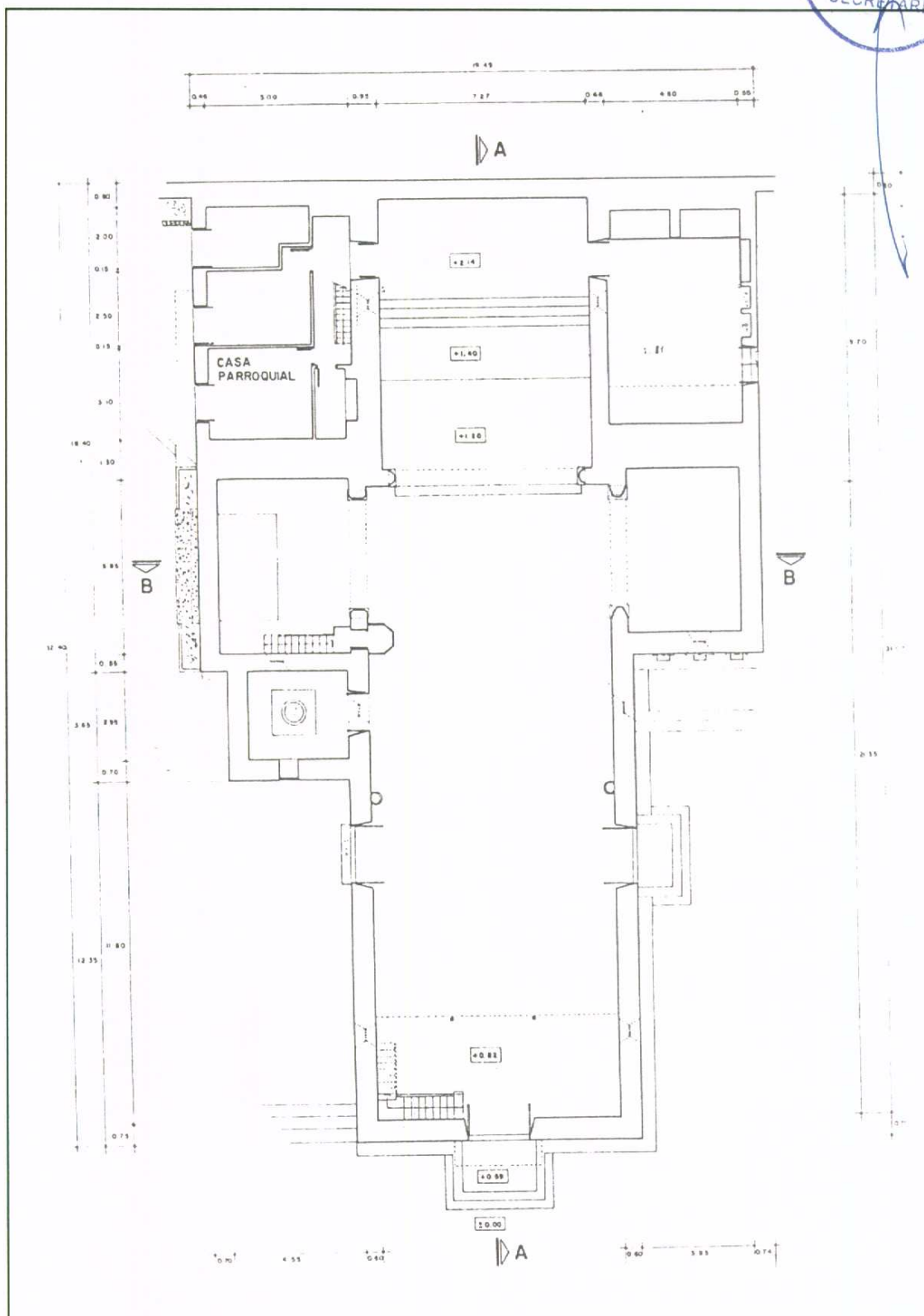



Ayuntamiento de Tijarafe
CATÁLOGO DE ELEMENTOS PROTEGIDOS

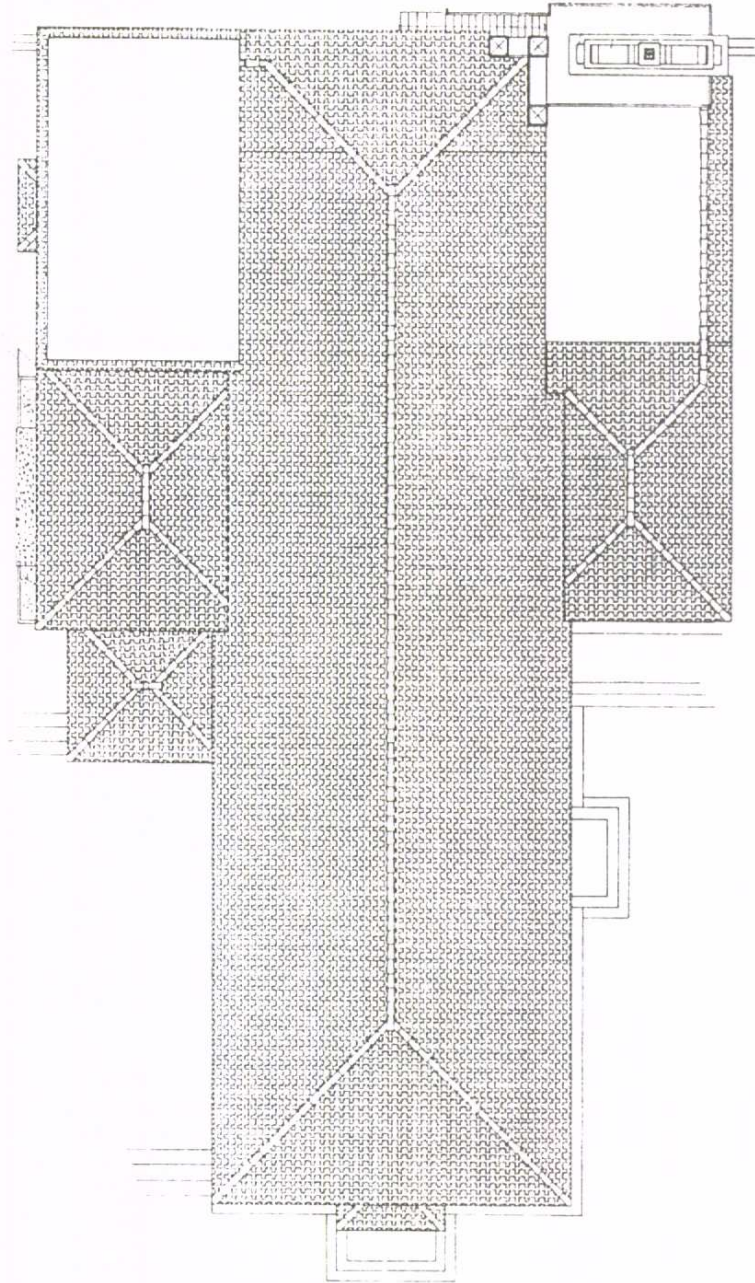

PLANTA DE CUBIERTA



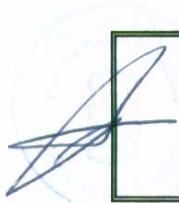

Ayuntamiento de Tijarafe
CATÁLOGO DE ELEMENTOS PROTEGIDOS

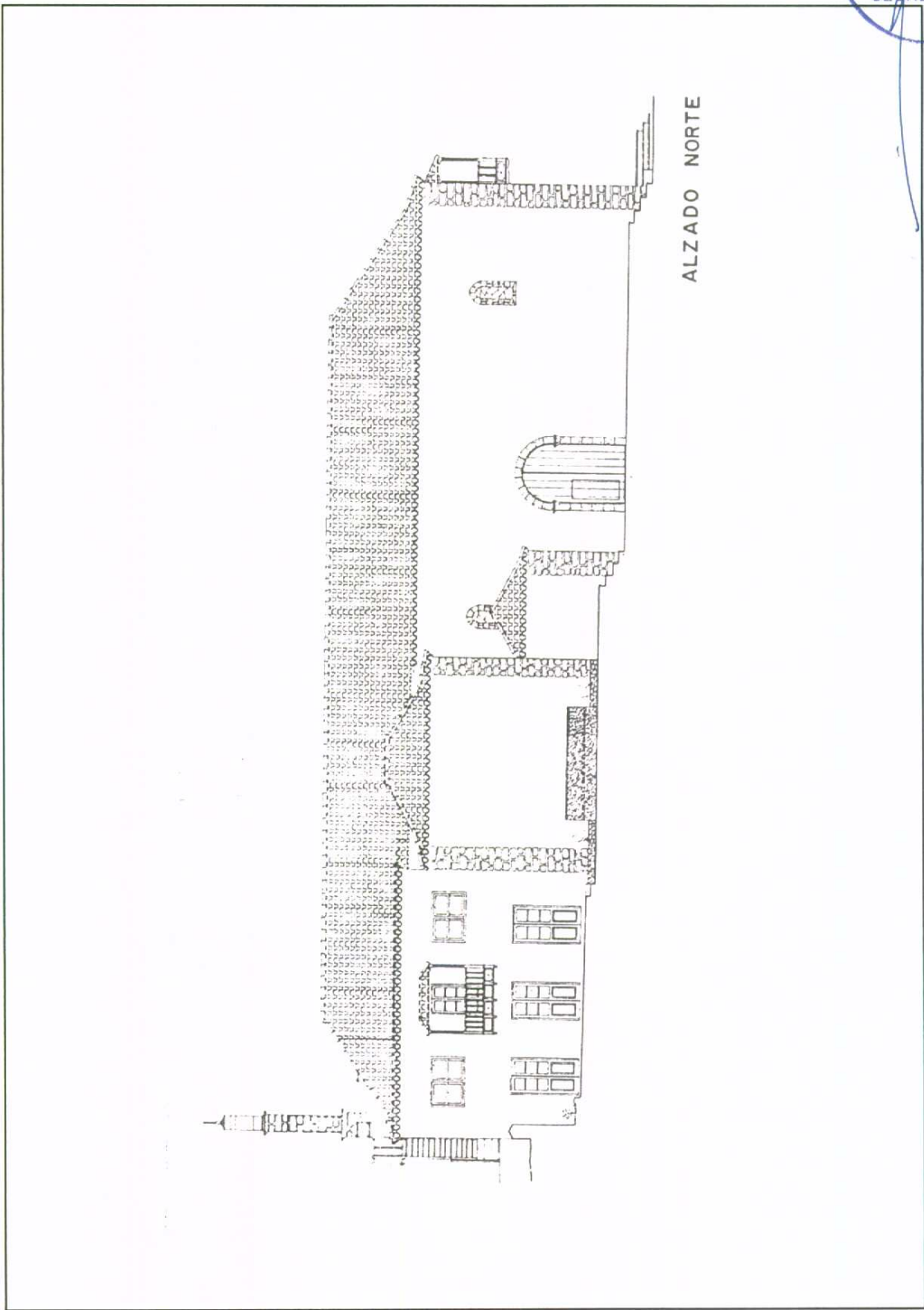



Ayuntamiento de Tijarafe
CATÁLOGO DE ELEMENTOS PROTEGIDOS

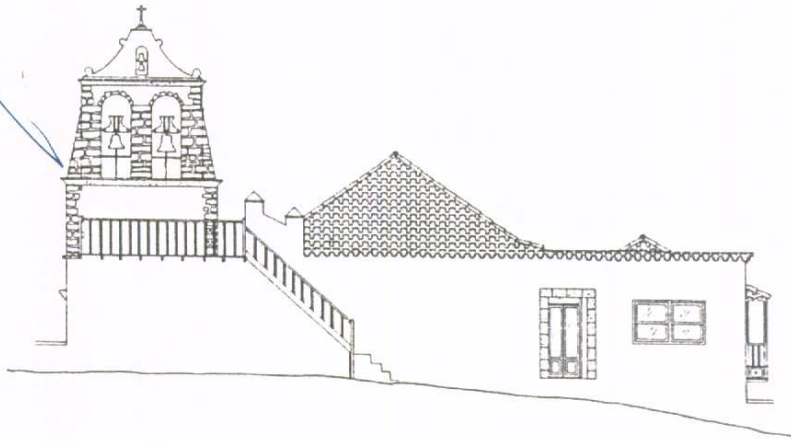

ALZADO ESTE

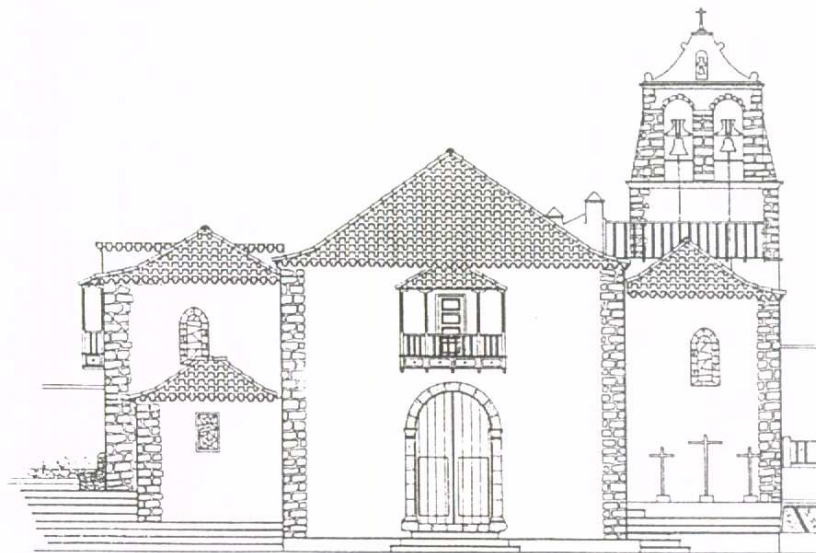

ALZADO OESTE

Ayuntamiento de Tijarafe
CATÁLOGO DE ELEMENTOS PROTEGIDOS

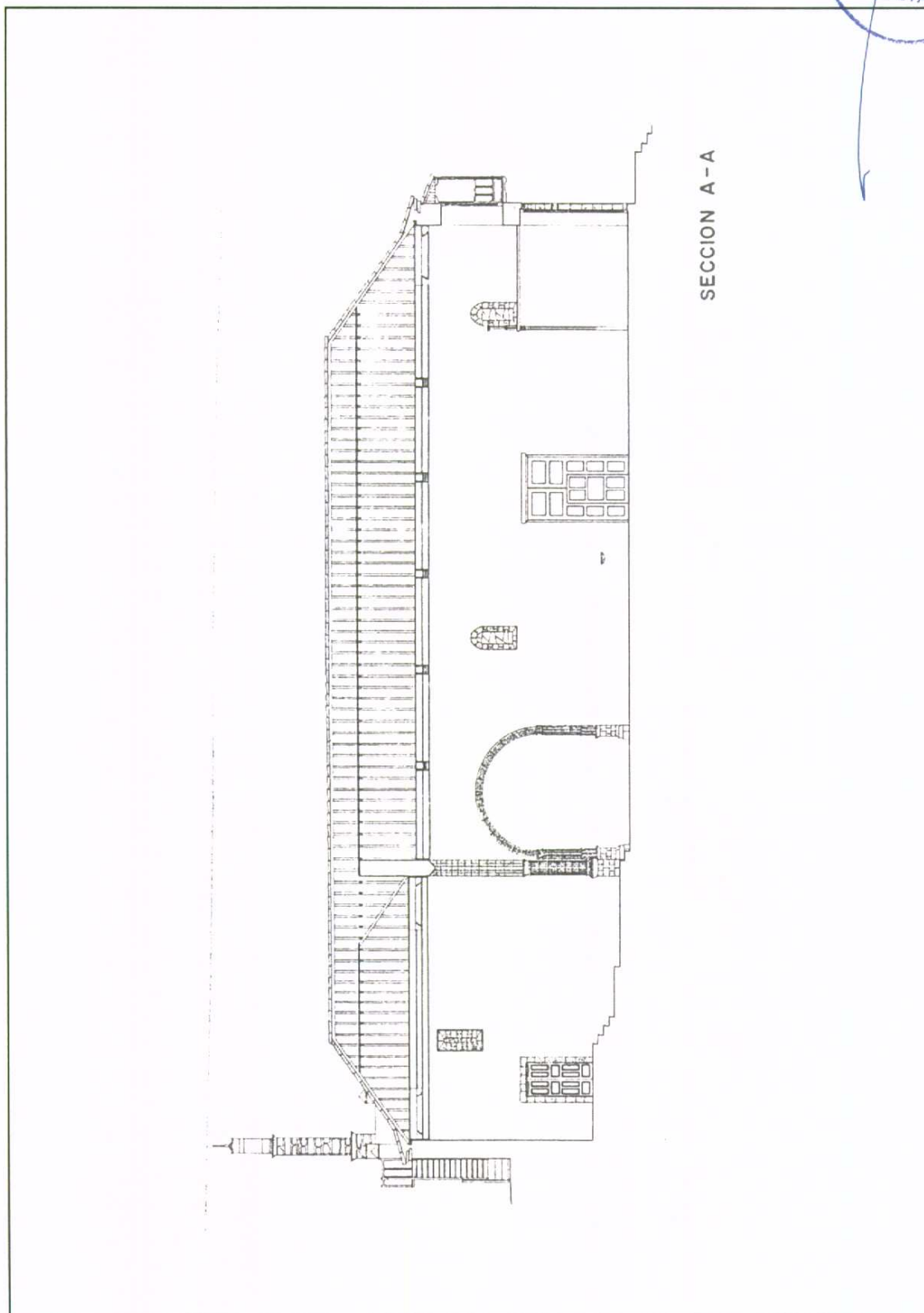



Ayuntamiento de Tijarafe
CATÁLOGO DE ELEMENTOS PROTEGIDOS

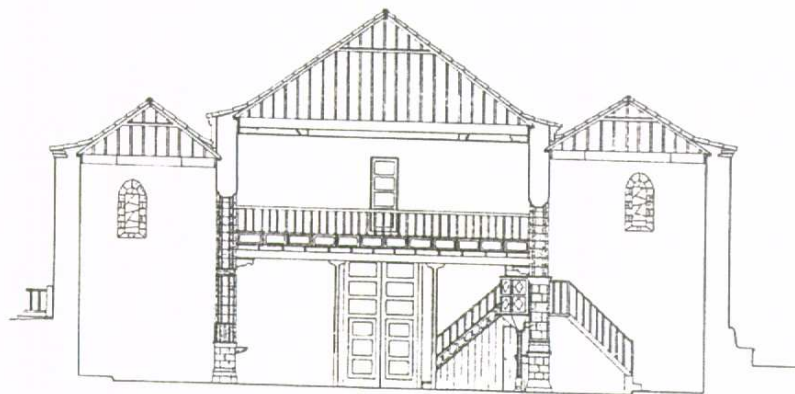

SECCION B-B

Ayuntamiento de Tijarafe
CATÁLOGO DE ELEMENTOS PROTEGIDOS



22.1 - Vista de la entrada principal desde la calle General Franco



22.2 - Vista general desde la plaza de la Candelaria



Ayuntamiento de Tijarafe
CATÁLOGO DE ELEMENTOS PROTEGIDOS



22.3 - Vista general de la españa



22.4 - Vista general de la españa

Ayuntamiento de Tijarafe
CATÁLOGO DE ELEMENTOS PROTEGIDOS



22.5 - Vista de detalle de la entrada principal

Ayuntamiento de Tijarafe
CATÁLOGO DE ELEMENTOS PROTEGIDOS



ELEM. CATALOGADO	VIVIENDA TRADICIONAL	Nº 23	SECRETARÍA
Dir. Postal: CM CAMINO A LA COSTA - Nº 10		Propietario: PRIVADO	
Referencia Catastral:			

CARACTERÍSTICAS	
Tipo Edificatorio: ARQUITECTURA DOMÉSTICA EN ASENTAMIENTO RURAL	
Tipo de Fachada: TRADICIONAL	
Sistema Constructivo: Una/Dos plantas. Muros de carga de mampostería de piedra basáltica y barro, revestido con mortero de cal. Cubierta tradicional, con pares, entablonado y durmientes en madera de tea y teja cerámica curva. Puertas y ventanas de guillotina, de tipo tradicional, con metopas acristaladas, en madera de tea barnizada. Contraventanas interiores de madera de tea barnizada.	
Uso Actual: VIVIENDA	Estado de Conservación: MALO

CATÁLOGO	
Nivel de Protección: AMBIENTAL 1	Intervenciones Permitidas: Según Ordenanzas. Artículo 4
Interés: El edificio presenta las características constructivas y tipológicas de la arquitectura doméstica en Asentamiento Rural, con elementos formales de tipo tradicional.	
Observaciones: Es de especial interés la tipología de vivienda rural con aljibe, era, pila de lavadero, y balconada.	

SITUACIÓN	Escala: 1/1.000	FOTOGRAFÍA

Ayuntamiento de Tijarafe
CATÁLOGO DE ELEMENTOS PROTEGIDOS



ELEM. CATALOGADO	ERMITA DEL BUEN JESÚS	Nº 24
Dir. Postal: CM CAMINO EL JESÚS A LA COSTA - S/N	Propietario: OBISPADO DE TENERIFE	
Referencia Catastral:		

CARACTERÍSTICAS	
Tipo Edificatorio: ARQUITECTURA RELIGIOSA: ERMITA	
Tipo de Fachada: TRADICIONAL	
Sistema Constructivo: Muros de carga de mampostería de piedra basáltica y barro, revestido con mortero de cal. Cubierta tradicional a dos aguas, con pares, durmitentes, entablonado en madera de tea y teja cerámica curva. Carpintería tradicional de madera de tea pintada, con metopas acristalada. Portada de piedra basáltica tallada con arco de medio punta, con peldaño de acceso del mismo material.	
Uso Actual: ERMITA	Estado de Conservación: BUENO

CATÁLOGO	
Nivel de Protección: INTEGRAL 1	Intervenciones Permitidas: Según Ordenanzas. Artículo 2
Interés: El conjunto edificado es un claro referente de carácter religioso en la medianía rural de Tijarafe, manteniendo tipologías formales y constructivas de la arquitectura tradicional religiosa.	
Observaciones: Según Decreto 1/1997, de 21 de enero (B.O.C.A. 30-05-97), se declara Bien de Interés Cultural con categoría de Monumento.	

SITUACIÓN	Escala: 1/1.000	FOTOGRAFÍA