

**LEYENDA**

- LINEA TELEFÓNICA
- LINEA ELECTRICA (MT)

La Comisión de Ordenación del Territorio y Medio Ambiente de Canarias, acordó la APROBACIÓN DEFINITIVA del presente expediente en sesión de EMERGENCIA EXTRAORDINARIA DE FECHA 29 DE DICIEMBRE DE 2010

30 JUN 2010

La Secretaría de la Comisión  
Belén Díaz-Ellas  
Domena García Murichal



**PLAN DE APROBACIÓN DEFINITIVA DEL PRESENTE EXPEDIENTE DE ORDENACIÓN DEL TERRITORIO Y MEDIO AMBIENTE DE CANARIAS**

TIPO DE CABLE	TENSION	SECCION	ALCANTARILLA	MATERIAL	CANTIDAD	UNIDAD	VALOR
...	...	...	...	...	...	...	...

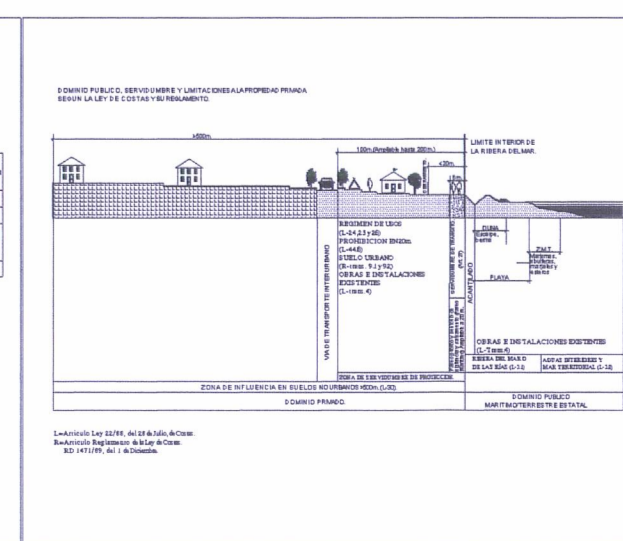

**COASTAS**

LÍNEA DE RETENCIÓN DEL DOMINIO PÚBLICO MARÍTIMO-TIERRAS  
LÍMITE DE SERVIDUMBRE DE PROTECCIÓN

LÍMITE DE LA RESERVA DEL MAR

**AFECCIONES LEY 20/1986 DE COSTAS**

AFECCIÓN DE TIERRAS: ...

**SERVIDUMBRE DE PROTECCIÓN**

...

**SERVIDUMBRES DE ACCESO AL MAR**

...

Localización: La Palma  
Fecha Base Cartográfica: 2005

ESCALA: 0 100 200 400

**PLAN GENERAL DE ORDENACIÓN TIJARAFE**

DOCUMENTO DE APROBACIÓN DEFINITIVA  
(Acuerdo COTMAC de 30 de Junio de 2010)

PLAN DE INFORMACIÓN  
**INFRAESTRUCTURA RED ELÉCTRICA, AT/MT Y RED DE TELEFONÍA**

ESCALA 1:5.000

8.3  
Julio 2010

gospian  
CARO & MAÑOSO  
ARQUITECTOS  
ASOCIADOS S.L.P.

GOBIERNO DE CANARIAS