

Bahía de la Altura

Punta de la Laja

OCEANO

LOMO

DEL LANCE

Baranco de

Belido

El Roque

La Veta

El Riequito

Playa de la Veta

La Cofradía

ORDENANZA PARA HACER CONSTAR QUE EL PRESENTE EXPEDIENTE SE HA VISTO Y APROBADO POR EL PLENARIO EN SESIÓN EXTRAORDINARIA DE FECHA 29 DE DICIEMBRE DE 2010 TIJARAFE, A 29 DE DICIEMBRE DE 2010



LEYENDA

- CARRETERA ASPHALTADA
- CARRETERA ASFALTADA (S.M. 100)
- CARRETERA SINGULAR (S.M. 100)
- PISTA FORESTAL
- CARRETERA CONVENCIONAL ASFALTADA
- CARRETERA CONVENCIONAL SIN ASFALTAR
- SR-100
- SR-101

La Comisión de Ordenación del Territorio y Medio Ambiente de Canarias, acordó la APROBACIÓN DEFINITIVA del presente expediente en sesión de fecha:

30 JUNIO 2010

Secretaría de la Comisión
D.ª Demeza García Cortés

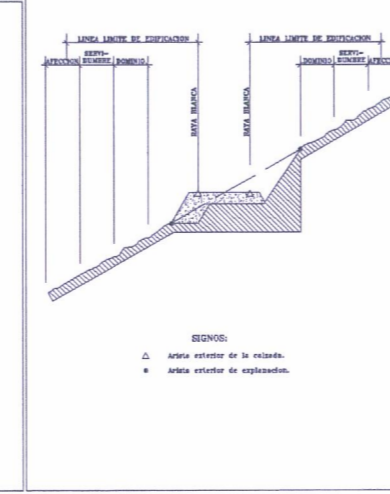

PROFUNDIDAD DE PROTECCIÓN A LOS EFECTOS DE SERVICIOS DE LA RED VIARIA DE COASTAS

CLASE DE COASTAS	ANCHO DE PLAYA (m)	TIPO TERRESTRE	PROFUNDIDAD (m)
1	0	1	10
2	0	2	15
3	0	3	20
4	0	4	25
5	0	5	30

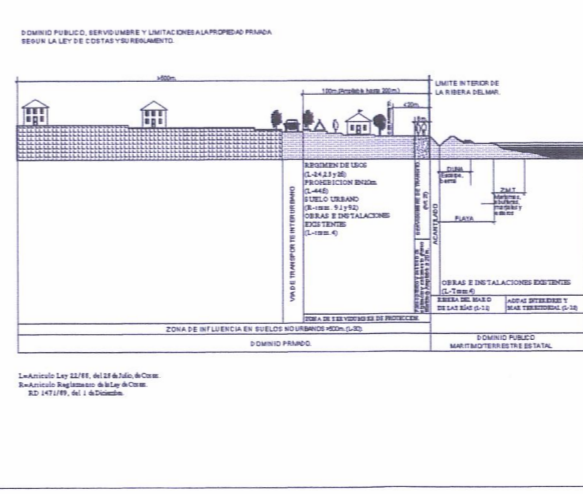

COASTAS

- LÍNEA DE DELIMITACIÓN DEL DOMINIO PÚBLICO MARITIMO TERRESTRE
- LÍMITE DE SERVICIOS DE PROTECCIÓN
- LÍMITE DE LA ZONA DE MAR

AFECCIONES LEY 22/1986 DE COASTAS

- AFECTACIÓN DE TRÁNSITO
- SERVICIOS DE PROTECCIÓN
- SERVICIOS DE ACCESOS AL MAR

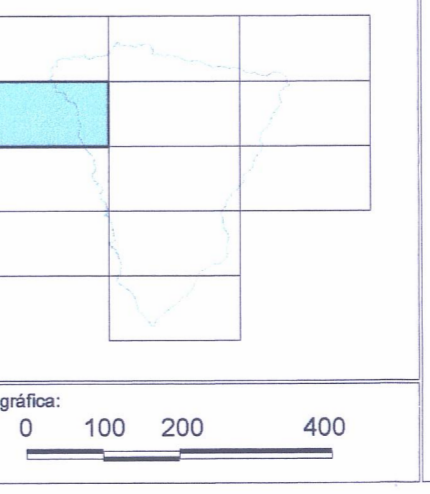

PLAN GENERAL DE ORDENACIÓN TIJARAFE

SECRETARÍA

DOCUMENTO DE APROBACIÓN DEFINITIVA (Acuerdo COTMAC de 30 de Junio de 2010)

PLANO DE INFORMACIÓN

INFRAESTRUCTURA RED VIARIA

AYUNTAMIENTO DE TIJARAFE

ESCALA 1:5.000

5.2

Julio 2010

GOBIERNO DE CANARIAS

CARO & MAÑOSO ARQUITECTOS ASOCIADOS S.L.P.

gespian