

ESTE PLANO SE HA REALIZADO SOBRE EL ESPACIO DE ADMISIBILIDAD DEL P.T. PARA LOS USOS DD/DQ (RECINTOS CUBIERTOS O DESCUBIERTOS PARA DEPORTE, INSTALACIONES Y EDIFICIOS PARA CONCENTRACIONES PUBLICAS) DENTRO DEL USO C-5 (EQUIPO CONCENTRADO RECREATIVO Y/O DEPORTIVO DEL PGO). FORMADO POR LA INTERSECCION DE LA UZ, DEL PGO: RPL, RPA-1, RAR, Y RPT, Y LAS UTH : 3,4, 4, 5.1, 5.2 Y 6

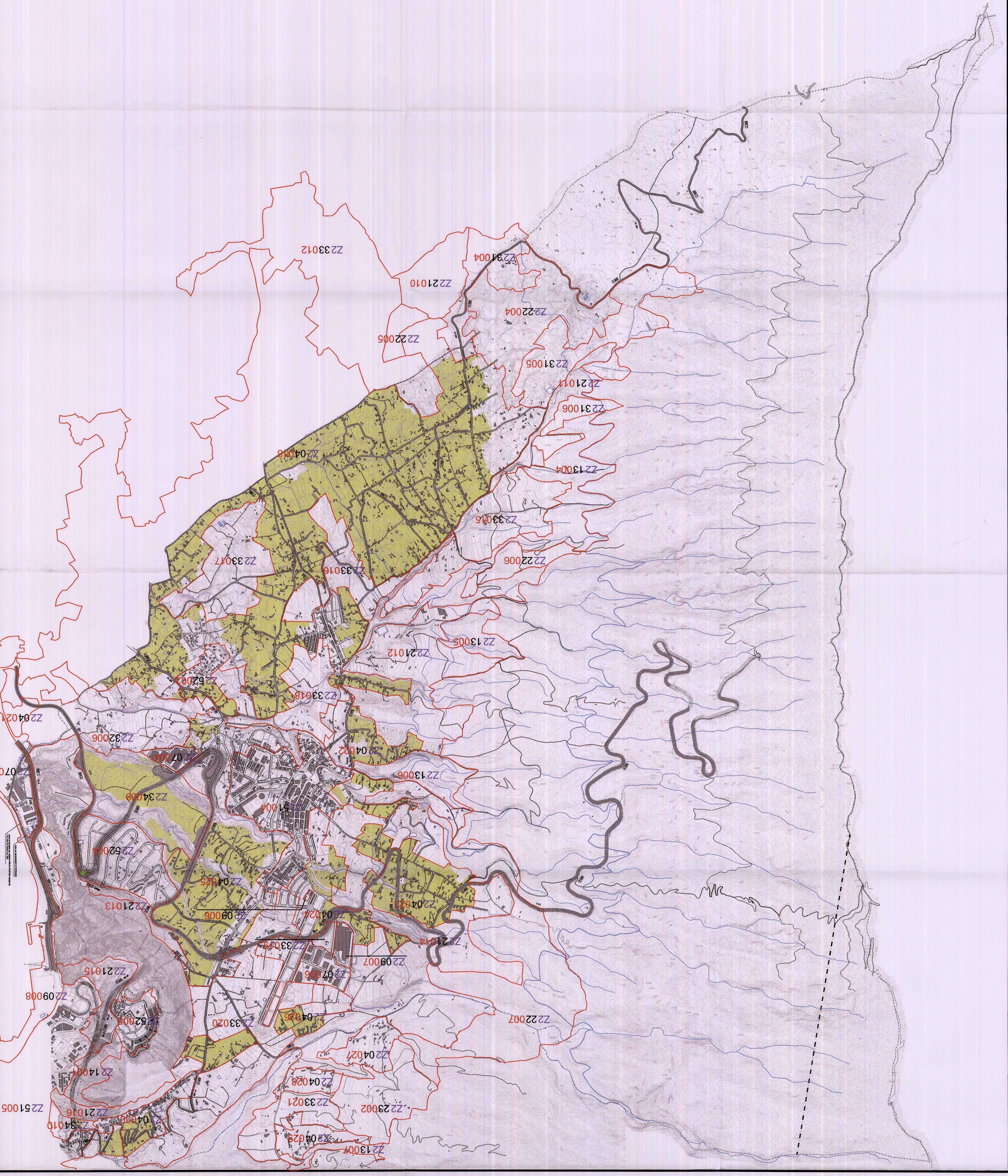

SISTEMA VIARIO

VIARIO DE PRIMER NIVEL (INSULAR)

CARRETERA DE BAJAMAR A EL DRAGO LP-2 [S2021]

CARRETERA ACTUAL DESDE EL CRUCE EL DRAGO LP-3 [S2022]

HASTA EL TUNEL DE LA CUMBRE

CARRETERA DESDE EL CRUCE LA GRAMA LP-20 [S2023]

HASTA EL CRUCE LA HAINENERA

VIARIO DE SEGUNDO NIVEL (COMARCAL)

CARRETERA DE LAS VUELTAS SAN PEDRO - LAS LEDAS LP-202 [S2024]

CARRETERA DE LAS VUELTAS SAN PEDRO - CRUCE BURNANITA LP-401 [S2025]

CARRETERA DEL ARCO DE LA CONCEPCION LP-401 [S2026]

CARRETERA DEL CRUCE DEL LANITO HASTA REPUNDO DEL HUAL LP-204 [S2027]

CARRETERA DEL CRUCE DEL BOHIO LP-204 [S2028]

VIARIO RODADO DE TERCER NIVEL (MUNICIPAL)

VIARIO CAPILAR EXISTENTE

CAMINOS REALES (RED DE SENDERISMO)

CLASIFICACION	DOMINIO	SERVIDUMBRE	JARRACION	EMPLAZAMIENTO	INICIACION	FINALIZACION
1	8	11	5	23	25	31
2	9	12	6	24	26	32
3	10	13	7	27	28	33
4	11	14	8	29	30	34
5	12	15	9	31	32	35

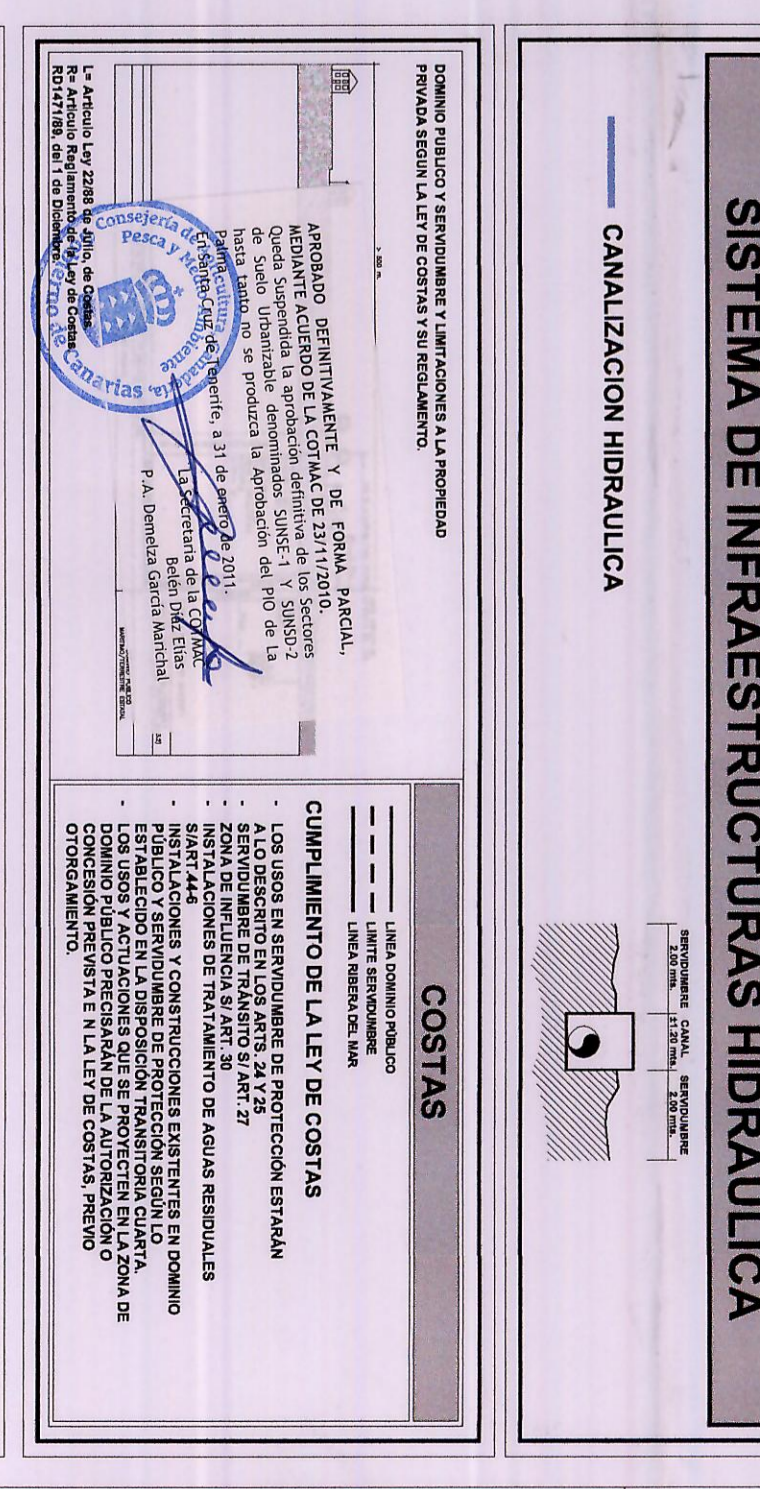

AYUNTAMIENTO DE BREÑA ALTA

ISLA DE LA PALMA

PLAN GENERAL DE ORDENACION URBANA

SUBSANACION DE DEFICIENCIAS

ORDENACION ESTRUCTURAL

ESPACIO DE ADMISIBILIDAD DE LOS USOS DD/DQ (RECINTOS CUBIERTOS O DESCUBIERTOS PARA DEPORTE, INSTALACIONES Y EDIFICIOS PARA CONCENTRACIONES PUBLICAS RECREATIVO Y/O DEPORTIVO DEL PGO)

JUSTO FERNANDEZ DUQUE S.L.

Arquitectura y Urbanismo

Escala: 1:10.000

Fecha: Mayo 2010

Plan: OEC-20

Logo: GANPLAN

Logos: Gobierno Canaria, GANPLAN, Ayuntamiento Breña Alta