

ESTE PLANO SE HA REALIZADO SOBRE EL ESPACIO DE ADMISIBILIDAD DEL P.T.E.T.¹ PARA EL USO GANADERO (EXPLORACION FAMILIAR) B-5 FORMADO POR LA INTERSECCION DE LA UZ¹ DEL PGO: RPP, RPE, RPA-1¹, RPPG, RPF, RAQ, RPT Y LAS UTH: 3.1, 3.2, 3.3, 3.4, 4 Y 8

LA INTRODUCCION DEL USO GANADERO EN LA ZONAS DE LA REHOYA, EL CARBONERA, AGUACENCIO Y LA RESINA, QUEDA JUSTIFICADO EN EL DOCUMENTO DE CUMPLIMENTACION DE P.T.E.T.¹

EN ESTE PLANO SE SE EXCLUYEN LAS AREAS CORRESPONDIENTE AL SUBZ CAMPO DE GOLF DE BREÑA AREAS RPP, RPE, RPA-1, RPPG, RPF, RAQ, RPT Y LAS UTH: 3.1, 3.2, 3.3, 3.4, 4 Y 8 EN RAZON A LAS POSIBLES PROBLEMAS DE INCOMPATIBILIDAD

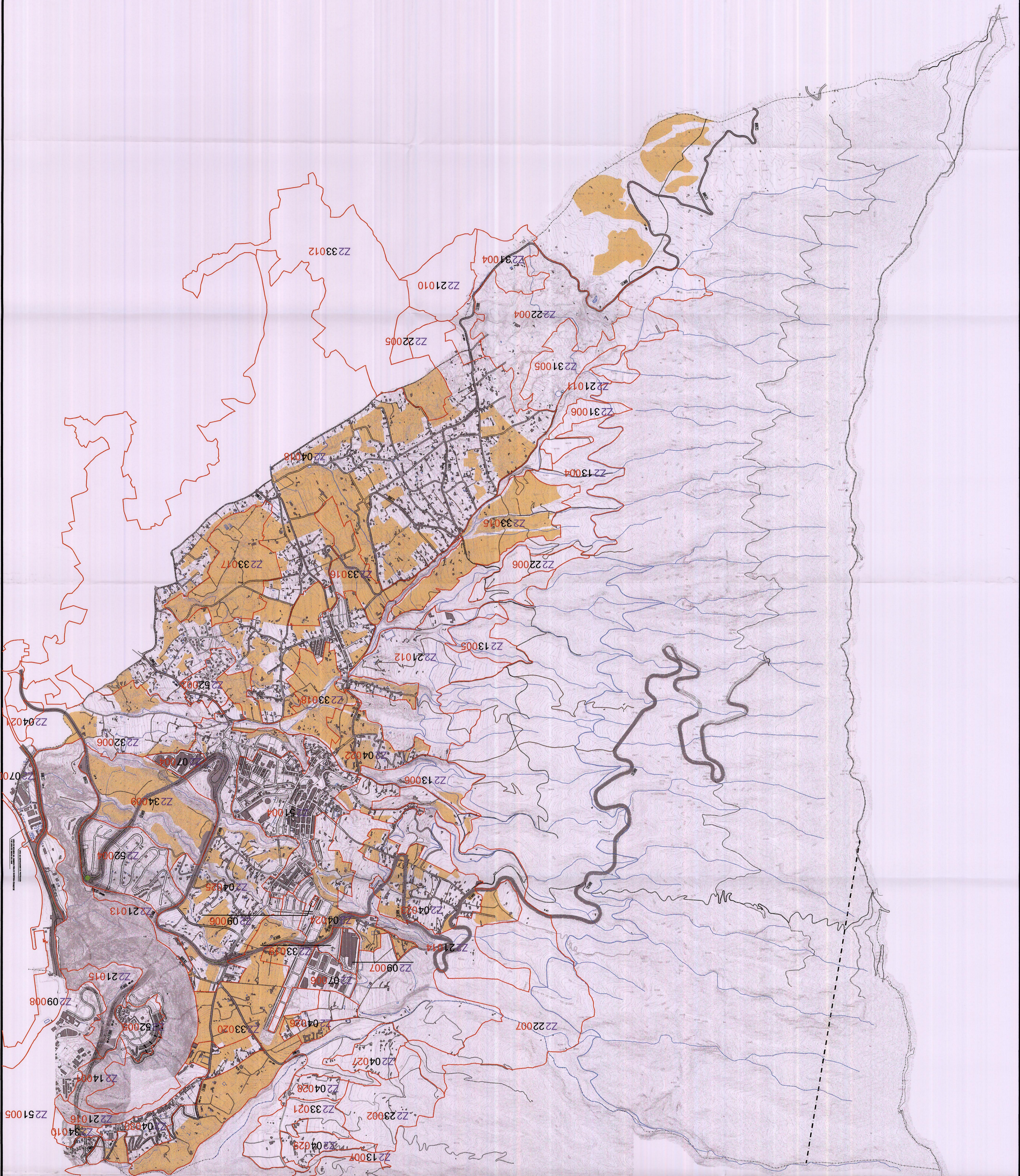

SISTEMA VIARIO

- VIARIO DE PRIMER NIVEL (INSULAR)
 - CARRETERA DE BAJAMA A EL DRAGO L.P-2 5671
 - CARRETERA DE LAS NEVES L.P-3 5673
 - CARRETERA ACTUAL DESDE EL CRUCE EL DRAGO HASTA EL TUNEL DE LA CUADERA L.P-3 5673
 - CARRETERA DESDE EL CRUCE LA GRAMA HASTA EL CRUCE LA YABANICHA L.P-30 5673
 - CARRETERA DE LAS VILTAS SAN PEDRO LAI ERAS L.P-302 5674
 - CARRETERA DE LAS NEVES - CRUCE BUBANVITA L.P-491 5675
 - CARRETERA DEL BICO DE LA CONCEPCION L.P-491 5675
 - CARRETERA DEL LANTO HASTA RINCON DEL PALAR L.P-591 5677
 - CARRETERA DEL ZUACAL HASTA SAN PEDRO L.P-591 5677
 - CARRETERA DEL CRUCE DEL MOJON L.P-591 5678
- VIARIO RODADO DE TERCER NIVEL (3) (MUNICIPAL)
 - CAMINOS REALES (RED DE SENDERISMO)

CATEGORIA	ISOMNO	SENDERISMO	ACCESION	ESCALA	ESCALA	ESCALA
1	8	11	15	7	25	L.P-2
2	9	10	14	7	25	L.P-2
3	3	3	3	3	12	5673

SISTEMA DE INFRAESTRUCTURAS HIDRAULICA

- CANALIZACION HIDRAULICA

COSTAS

ORDENAMIENTO DE LA RED DE COSTAS
 CUMPLIMIENTO DE LA LEY DE COSTAS
 LOS SERVICIOS DE PROTECCION COSTERA
 ELABORADO POR: [Firma]
 INGENIERO EN COSTAS Y PROTECCION COSTERA

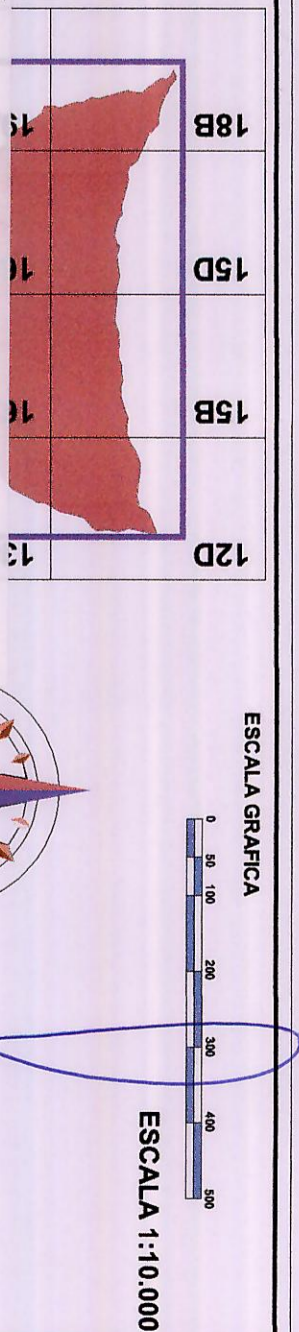

AYUNTAMIENTO DE BREÑA ALTA
ISLA DE LA PALMA

PLAN GENERAL DE ORDENACION
FASE DE APROBACION DEFINITIVA
ORDENACION ESTRUCTURAL
 APROBADO EN SESION DE 28 DE MAYO 2010

FECHA: MAYO 2010
 PLANO Nº: **OEC-16**
 ESCALA: **1:10.000**

JUSTO FERNANDEZ DUQUE S.L.
 ARQUITECTURA Y URBANISMO

GOBIERNO DE LA ISLA DE LA PALMA
 AYUNTAMIENTO DE BREÑA ALTA