

ESTE PLANO SE HA REALIZADO SOBRE EL ESPACIO DE ADMISIBILIDAD DEL PTE1, PARA EL USO PA-3 (CUARTO DE APEROS PARA ALMACENAJE DE UTILIAJE AGRARIO, ABOBOS, ETC.) INTRODUCIENDO LAS LIMITACIONES DEL PLAN GENERAL PARA LA ADMISION DEL USO B-7 (BODEGAS, CUARTO DE APEROS Y CONSTRUCCIONES DE ESCASA ENTIDAD VINCULADAS A LA AGRICULTURA), FORMADO POR LA INTERSECCION DE LA UZ, RPA-1, RPA-2, Y RAG, Y LAS UTH: 3.1, 3.2, 3.3, 3.4, 4, 8 Y Z-O CON USO AGRARIO

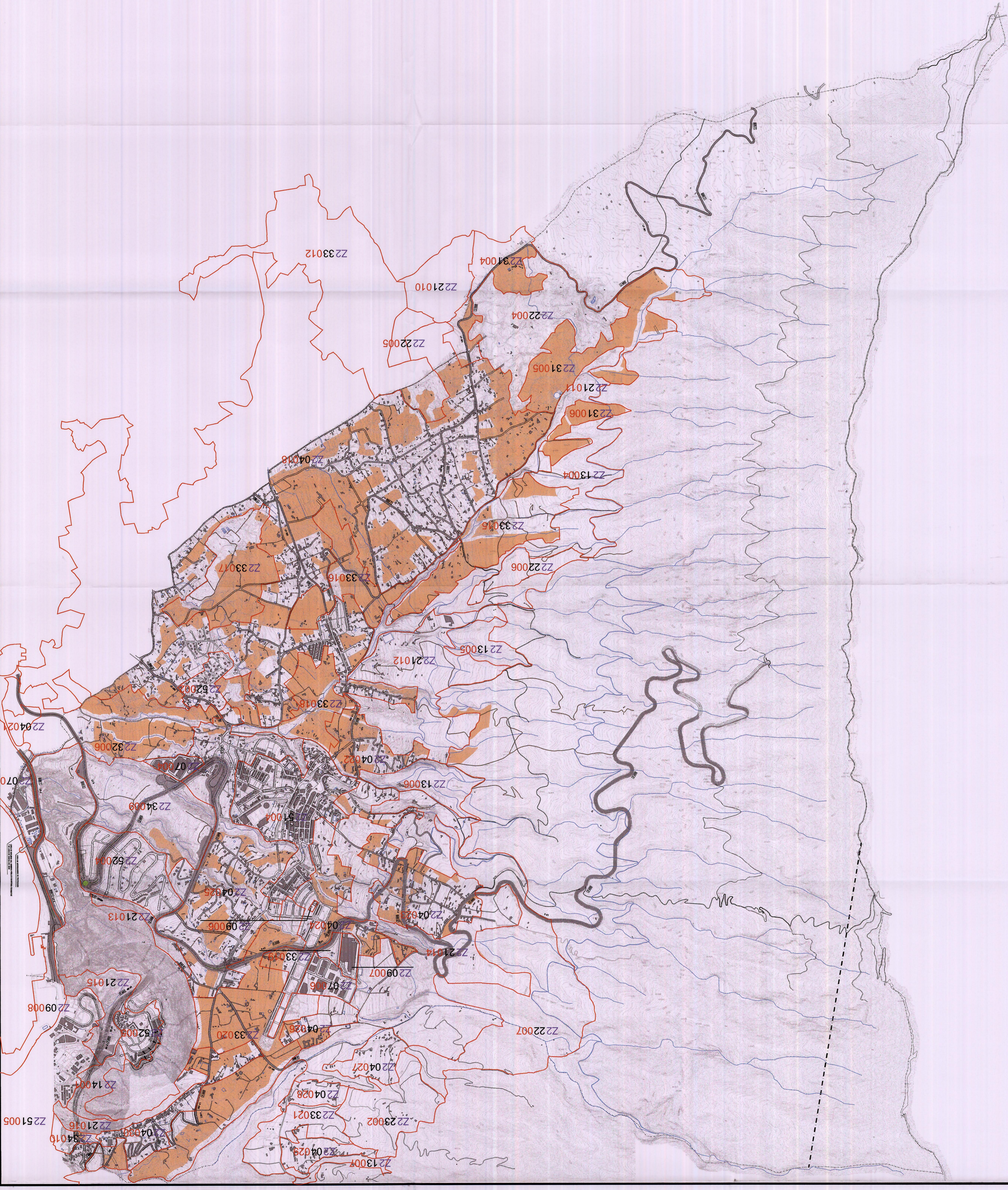

SISTEMA VIARIO

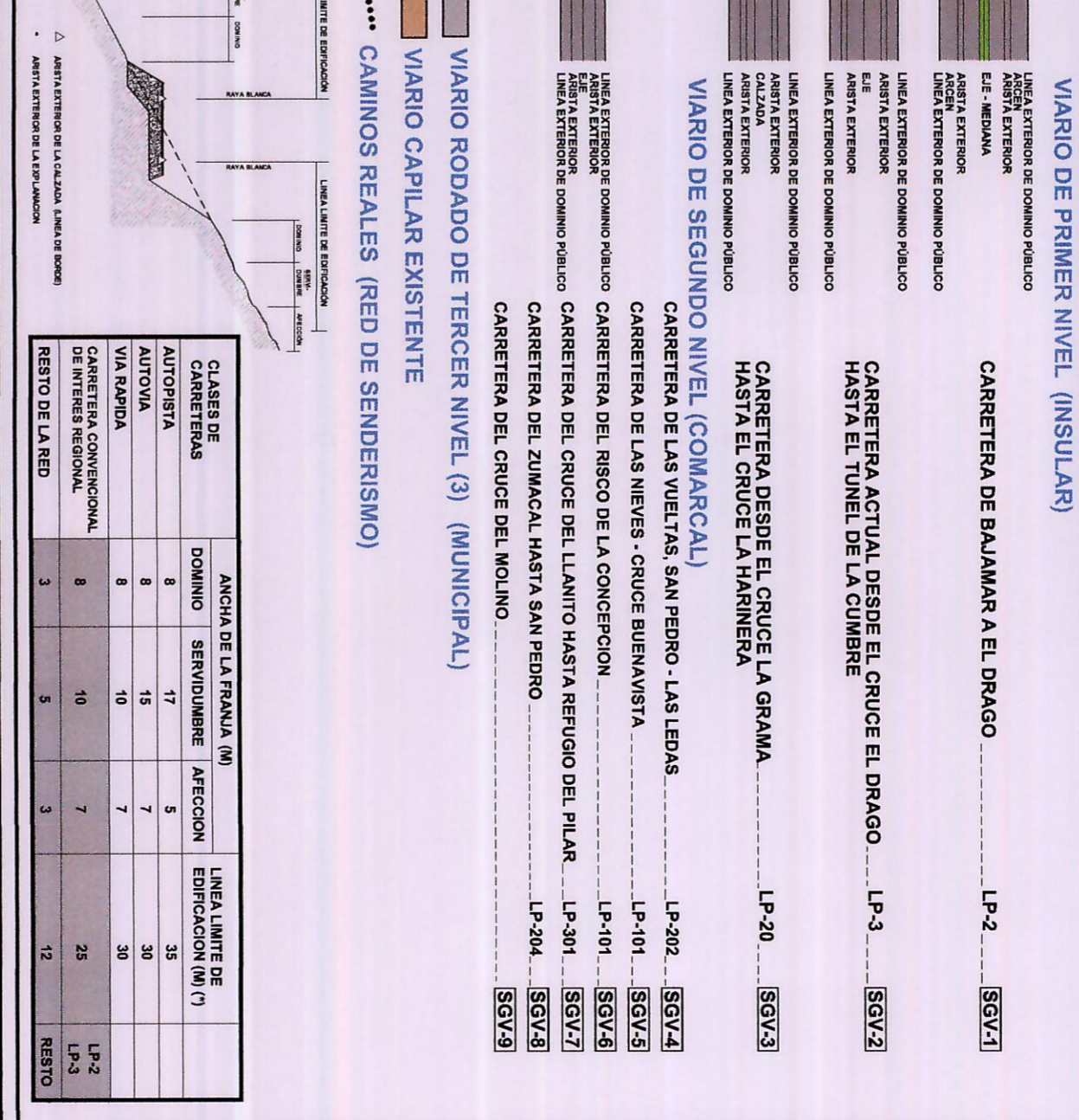

SISTEMA DE INFRAESTRUCTURAS HIDRAULICA

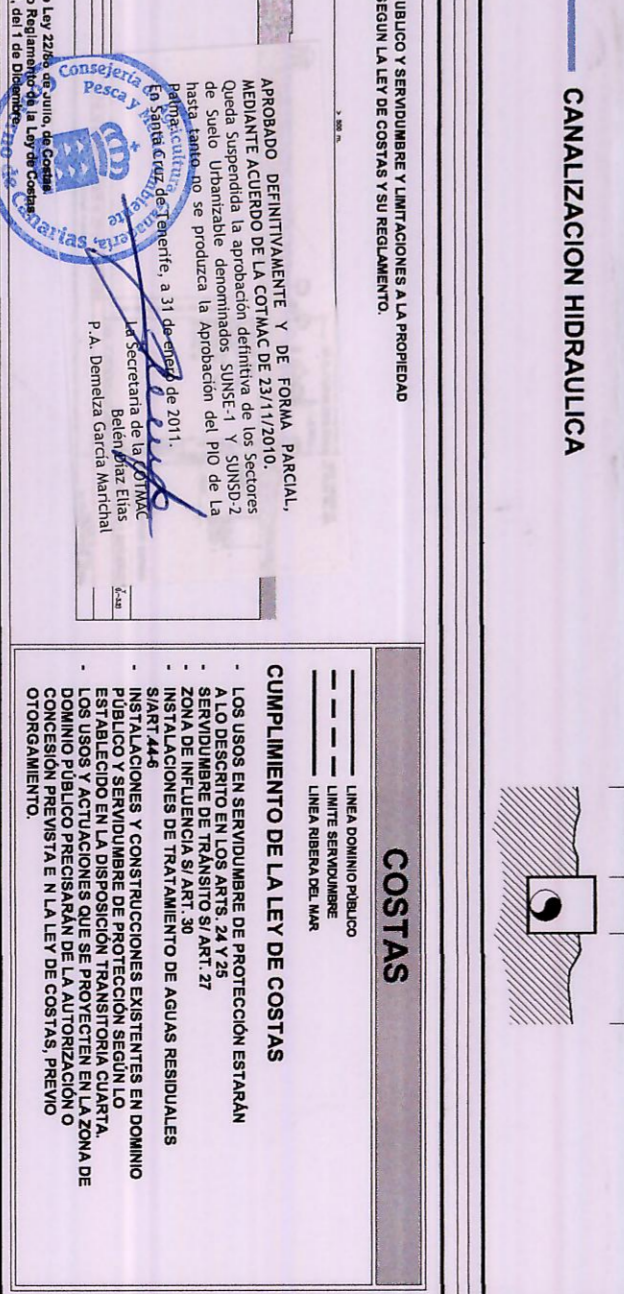

AYUNTAMIENTO DE BREÑA ALTA

PLAN GENERAL DE ORDENACION

ORDENACION ESTRUCTURAL

ESPACIO DE ADMISIBILIDAD DEL USO B-7 (BODEGAS, CUARTO DE APEROS Y CONSTRUCCIONES DE ESCASA ENTIDAD VINCULADAS A AGRICULTURA)

JUSTO ESPANANDEZ DUQUE S.L.

GOBIERNO AUTONOMICO REGIONAL DE MADRID

GOBIERNO DE MADRID

AYUNTAMIENTO DE BREÑA ALTA

ESCALA: 1:10,000

FECHA: MAYO 2010

PROYECTO: OEC-12

PLANO Nº