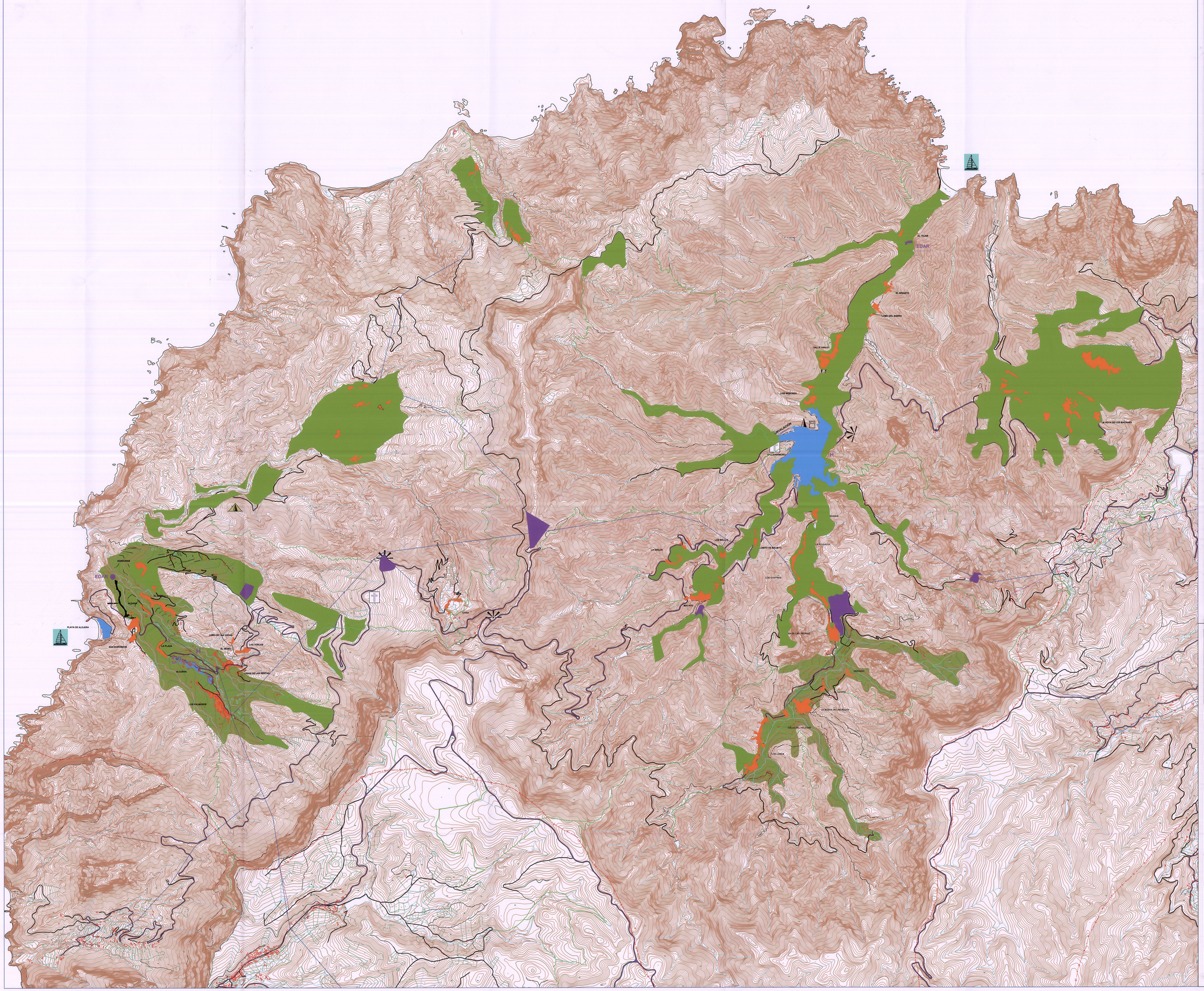

PLAN GENERAL DE ORDENACIÓN DEL TÉRMINO MUNICIPAL DE VALLEHERMOSO,IS. DE LA GOMERA.

APROBADO DEFINITIVAMENTE DE FORMA PARCIAL, EXCEPTO LOS ÁMBITOS DELIMITADOS Y CORRESPONDIENTES AL SUELO URBANO CONSOLIDADO DE LA PLAYA DE VALLEHERMOSO, SUELO URBANO NO CONSOLIDADO DE LA PLAYA DE ALOJERA Y SUELO URBANIZABLE SECTORIZADO NO ORDENADO DE LA PLAYA DE VALLEHERMOSO. POR LA COMISION DE ORDENACIÓN DEL TERRITORIO Y MEDIO AMBIENTE DE CANARIAS EL 20 DE JULIO DE 2006.

Y,

APROBADO DEFINITIVAMENTE, LEVANTADA LA SUSPENSIÓN EN LOS ÁMBITOS DEL SUELO URBANO CONSOLIDADO DE LA PLAYA DE VALLEHERMOSO Y SUELO URBANIZABLE SECTORIZADO NO ORDENADO DE LA PLAYA DE VALLEHERMOSO, CLASIFICÁNDOSE COMO SUELO RÚSTICO DE PROTECCIÓN AGRARIA DE PLAYA DE VALLEHERMOSO, Y EN EL ÁMBITO DEL SUELO URBANO NO CONSOLIDADO DE PLAYA DE ALOJERA, POR LA COMISIÓN DE ORDENACIÓN DEL TERRITORIO Y MEDIO AMBIENTE DE CANARIAS EL 30 DE ABRIL DE 2009, MANTENIÉNDOSE LA SUSPENSIÓN DEL USO TURÍSTICO DEL ÁMBITO DE SUELO URBANO NO CONSOLIDADO DE PLAYA DE ALOJERA.

La Secretaria de la Comisión de Ordenación del Territorio y Medio Ambiente de Canarias
Angela Sánchez Alemán

USOS GLOBALES

- USO RESIDENCIAL
- USO TURÍSTICO
- EQUIPAMIENTO ESTRUCTURANTE PÚBLICO (SISTEMA GENERAL)
- PARQUE PÚBLICO (SISTEMA GENERAL)
- ASENTAMIENTO
- USO MINERO
- USO AGRÍCOLA

INFRAESTRUCTURA

- Carreteras comarcales y locales.
- Caminos reales y senderos
- Enbarcaderos
- H Helipuerto
- EDAR Estaciones depuradoras de aguas residuales
- P Punto limpio y estación de transferencia de R.S.U.
- Estación de guaguas
- Estación de servicios
- Mirador
- Zona de acampada
- Cementerio
- Linea de media tensión
- Deslinde marítimo terrestre
- Límite de Término Municipal.

PLAN GENERAL DE ORDENACIÓN

TÉRMINO MUNICIPAL DE VALLEHERMOSO

USOS GLOBALES

DILIGENCIA: Para hacer constar que el presente documento, compuesto de 4 planos, forma parte del Texto Refundido del Plan General de Ordenación de Vallehermoso, conforme a las modificaciones señaladas por el acuerdo de la COTMAC, de la Aprobación Definitiva del mismo, del cual tuvo conocimiento el Pleno del Ayuntamiento, con fecha 17 de diciembre de 2.008, así como a las correcciones indicadas por Urbanismo, del cual tuvo conocimiento el Pleno del Ayuntamiento con fecha 10 de marzo de 2.009.

Vallehermoso, a 13 de marzo de 2.009.
El Secretario,

PLANO DIRECTOR

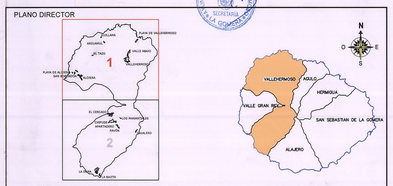

TÉRMINO MUNICIPAL DE VALLEHERMOSO — ISLA DE LA GOMERA

EQUIPO REDACTOR:

INGENIERIA TECNICA CANARIA,S.A.

Francisco J. González González Jaraba
Ingeniero de Caminos, Canales y Puertos
Colegiado nº 6488

José Miguel Diaz Martinez
Arquitecto
Colegiado nº 217

FECHA:	ESCALA:	PLANO Nº:
AGOSTO 2008	1: 12.500 (0 125 250 375 GRAFICA)	15