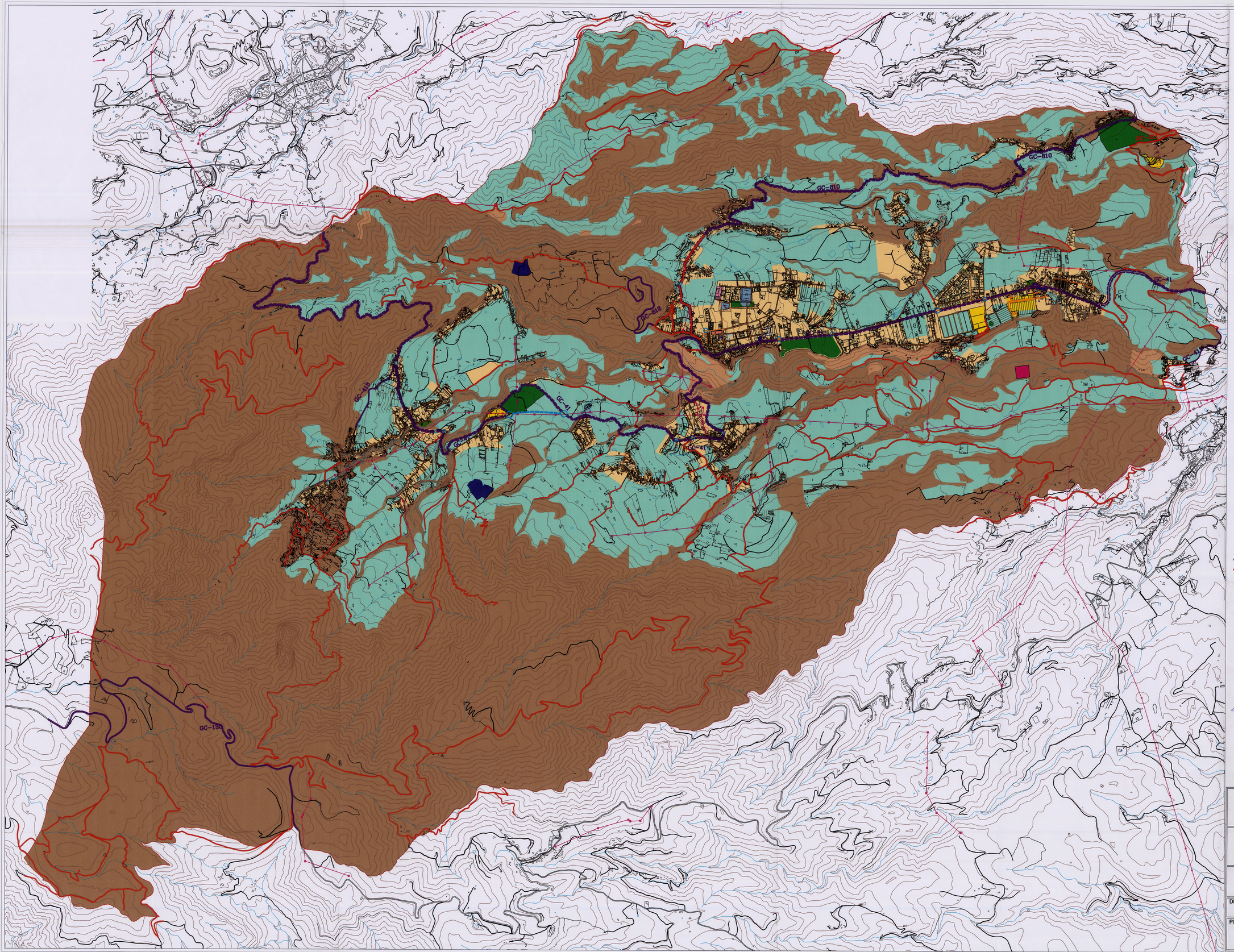

USOS DEL SUELO

- Residencial
- Industrial
- Agrícola y Ganadero
- Conservación
- Hidrológico
- Turístico

ESTRUCTURA GENERAL

SISTEMA GENERAL DE COMUNICACIONES

- Carretera General GC-41 y GC-810
- Modificaciones del trazado.
- Nuevos enlaces.

SISTEMA GENERAL DE INFRAESTRUCTURAS

- Eléctrica - Línea de alta tensión
- Saneamiento - Estación depuradora de aguas residuales.

SISTEMA GENERAL DE ESPACIOS LIBRES

- Parque urbano público.
- Plaza pública singular.

SISTEMA GENERAL DE USO PÚBLICO COMUNITARIO

- SG-AD Administrativo.
- SG-CO Mercado.
- SG-ED Educativo-Docente.
- SG-SO Social.
- SG-DP Deportivo.
- SG-SN Sanitario-Asistencial.
- SG-CE Cementerio.

SISTEMA LOCAL DE COMUNICACIONES

- Red viaria secundaria de titularidad insular
- Red viaria local

PUNTO LIMPIO

Diligencia para hacer constar que, en virtud de la Sentencia de 29 de abril de 2008 del TSJC recaída en el RCA 005/2006, la parcela de Dña. Rosa González Peñate, queda excluida del Asentamiento Rural de Casas Blancas.

Las Palmas de G.C., a 25 de junio de 2009

La Secretaria de la COTMAC
Fdo.: Angela Sánchez Alemán

La Comisión de Ordenación del Territorio y Medio Ambiente de Canarias, en sesión celebrada el día 03-11-2005 aprobó definitivamente el presente instrumento. Las Palmas de Gran Canaria, 07-02-2006 El Secretario de la Comisión

DILIGENCIA: Para hacer constar que el presente documento ha sido aprobado provisionalmente por este Ayuntamiento Pleno, en Sesión celebrada el día 30 JUL 2005

EL SECRETARIO,

Fdo.: Juan L. Bernardos Herranz

CONSEJERÍA DE POLÍTICA TERRITORIAL Y MEDIO AMBIENTE
GOBIERNO DE CANARIAS

ILUSTRE AYUNTAMIENTO DE VALSEQUILLO

GESTION Y PLANEAMIENTO TERRITORIAL Y MEDIOAMBIENTAL,S.A.
GesPlan

PLAN GENERAL DE ORDENACIÓN DE VALSEQUILLO

DIRECCIÓN DEL EQUIPO REDACTOR:
JUAN MANUEL FEBLES SUÁREZ

PLANO DE ORDENACIÓN ESTRUCTURAL	FECHA:	N. PLANO
ESTRUCTURA GENERAL USOS DEL SUELO	NOVIEMBRE 2005 ESCALA: 1:10.000	2.02