

157 DE WC

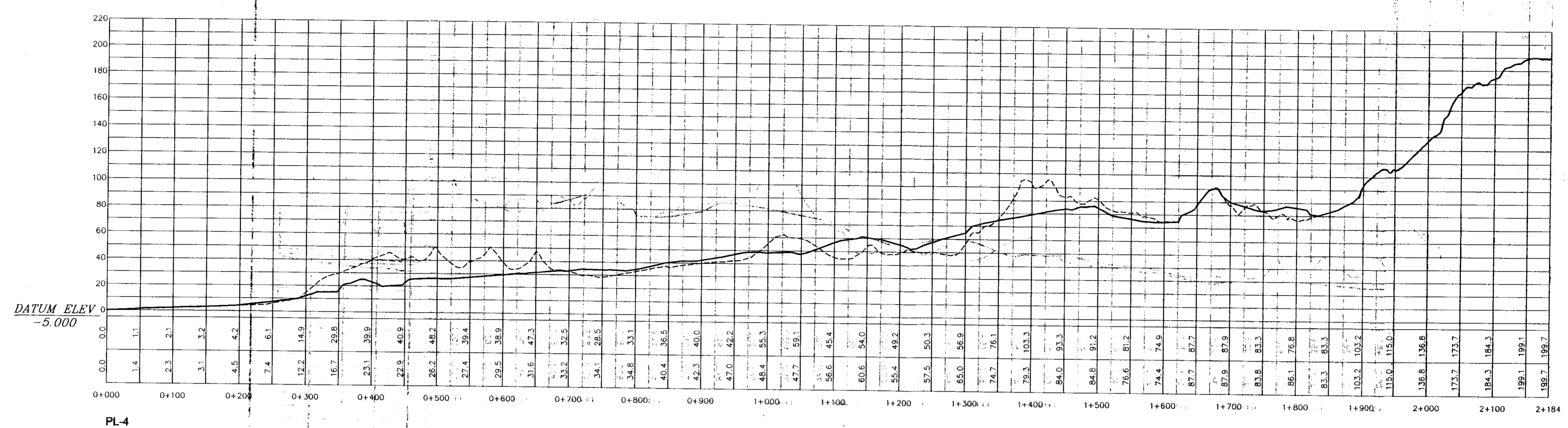

PL-4

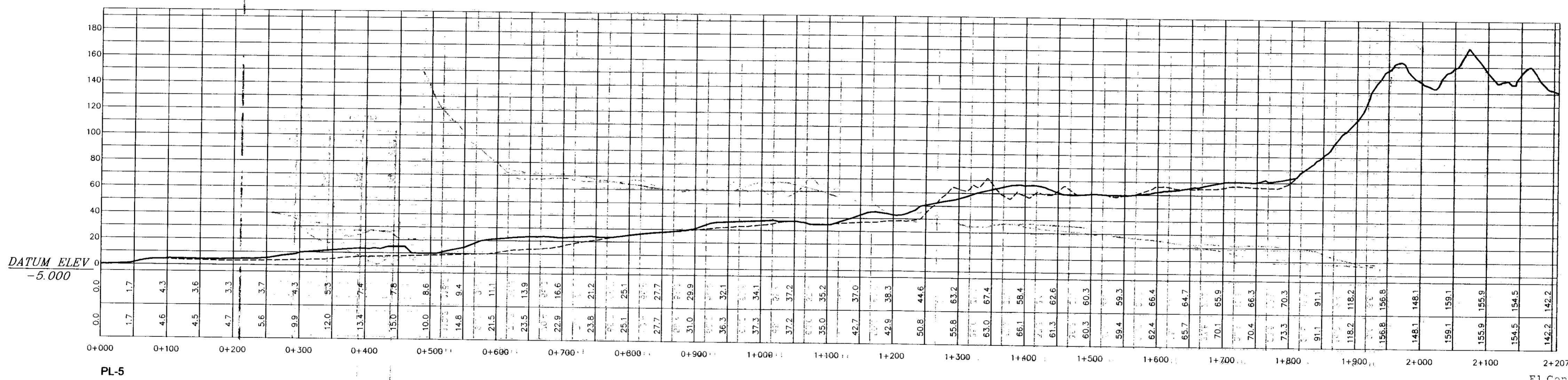

PL-5

El Consejero de Política Territorial de Canarias, a propuesta del Director General de Urbanismo y Ordenación del Territorio, por orden departamental de fecha 05 JUL 1999, ha acordado la aprobación definitiva del presente expediente.  
 Las Palmas de G.C., a 20 SEP 1999



----- LINEA TERRENO ACTUAL  
 \_\_\_\_\_ LINEA TERRENO RESORT URBANIZADO

PROMOTOR: JUAN FIDEL MAR S.A.

SITUACIÓN: TÉRMINO MUNICIPAL DE MOGÁN

INGENIERO DE CAMINOS: FRANCISCO HENRÍQUEZ SÁNCHEZ

ESCALAS: H=1:4000, V=1:2000

TÍTULO: PLAN PARCIAL ANFI-TAURO

FECHA: MAYO 1999

DESIGNACIÓN: PERFILES DEL RESORT URBANIZADO PERFILES LONGITUDINALES

Nº PLANO: 9  
 HOJA 2 DE 3