Este documento ha sido diligenciado mediante firma electrónica de la secretaria general del Pleno del Ayuntamiento de Las Palmas de Gran Canaria

Documento que integra el aprobado provisionalmente por acuerdo del Pleno de 23 de marzo de 2011, con el de 13 de septiembre de 2012; y con el adoptado el 8 de noviembre de 2012, por el que se acuerda la subsanación de los condicionantes de la publicación del acuerdo de la COTMAC de 29 de octubre de 2012, de aprobación definitiva de la Adaptación Plena del PGO de Las Palmas de Gran Canaria.

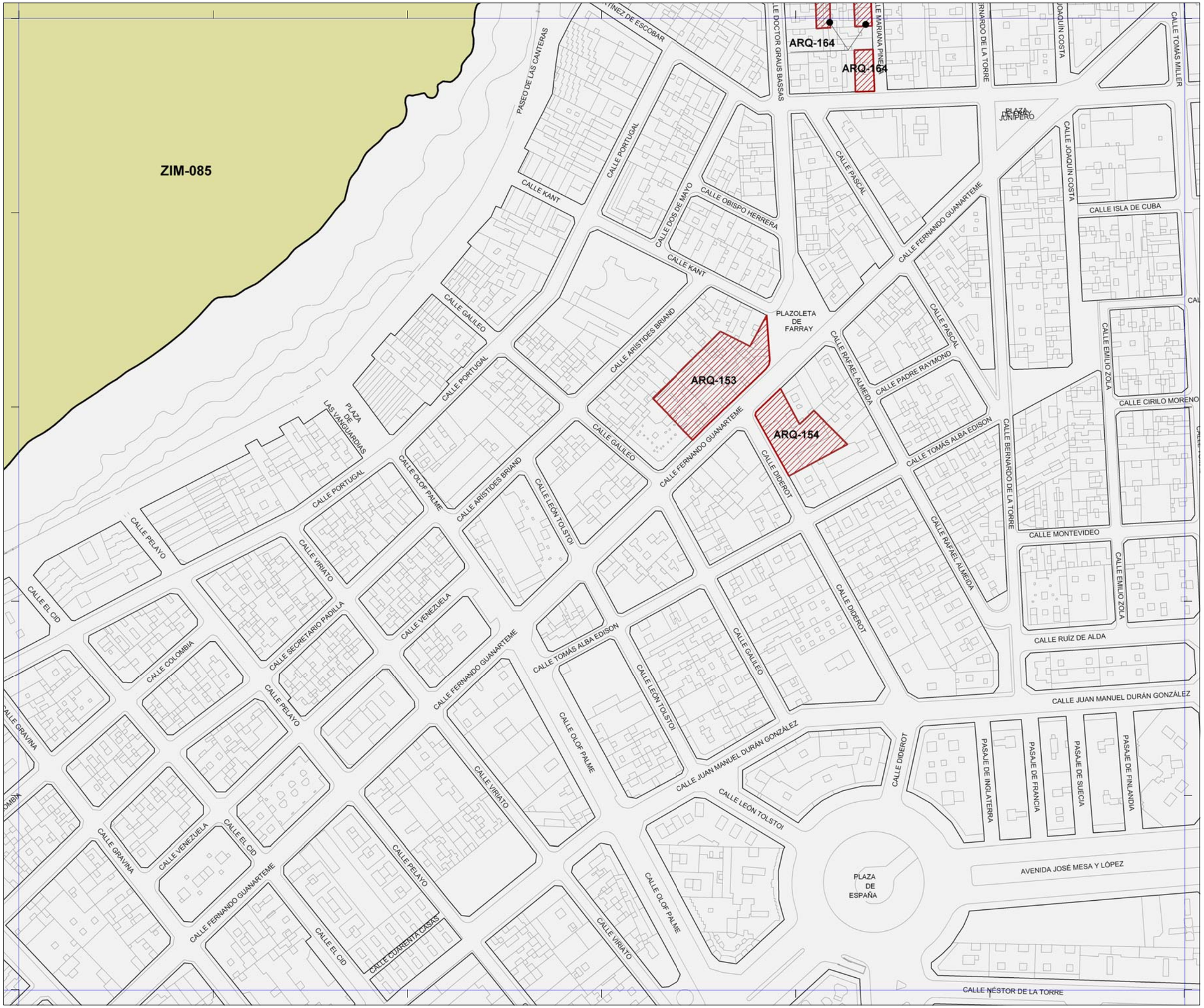

PATRIMONIO PROTEGIDO POR EL PLAN GENERAL

- [ARQ-000] Patrimonio Arquitectónico
- [ETN-000] Patrimonio Etnográfico
- [YAC-000] Patrimonio Arqueológico
- [ZIM-000] Zonas de Interés Medioambiental

PATRIMONIO PROTEGIDO POR PLANES ESPECIALES

- Catálogo de edificios protegidos del API-01 [Plan Especial de Protección y Reforma Interior de Vegueta Triana]
- Catálogo de edificios protegidos del API-09 [Plan Especial de Protección y Reforma Interior de Tafira]

La localización de los inmuebles catalogados por los Planes Especiales de Protección de Vegueta - Triana y Tafira se muestra con carácter exclusivamente informativo y de lectura global del patrimonio municipal protegido.
Se remite la consulta jurídicamente válida de sus determinaciones a los respectivos Planes.

Plan General de Ordenación de Las Palmas de Gran Canaria

Adaptación Plena al TR-LOTCENC y a las Directrices de Ordenación General (Ley 19/2003)

Octubre 2012

0 10 20 30 40 50 Metros 100

Escala 1:2.000

10-P	10-Q	
11-O	11-Q	
12-O	12-P	12-Q

Plano *Catálogo Municipal de Protección*

Hoja **CP 11-P**