



ÁREAS DIFERENCIADAS Y ASENTAMIENTOS RURALES

| | |
|---|--|
| SRAR Suelo Rústico de Asentamiento Rural | DET Estudio de Detalle |
| ESR Equipamiento Estructurante en Suelo Rústico | AD Actuación de Dotación |
| SG Sistema General | UA Unidad de Actuación |
| UZR Suelo Urbanizable con Planeamiento Remitido | APR Suelo Urbano con Planeamiento Remitido |
| UZI Suelo Urbanizable con Planeamiento Incorporado | API Suelo Urbano con Planeamiento Incorporado |
| UZO Suelo Urbanizable Ordenado directamente por el PGO | |

ACCIONES DE ORDENACIÓN DIRECTA

| | |
|---|---|
| Vivienda en Régimen de Protección Pública | Equipamiento Estructurante en Suelo Rústico |
| Administración y Servicio Público | Sistema General de ordenación directa |
| Educativo | Intercambiador de Transporte |
| Sanitario | Acción Medioambiental delimitada |
| Servicios Sociales | Acción Medioambiental no delimitada |
| Cultural | Red Viaria de Sistema Local |
| Deportivo | Servicios de Transporte |
| Espacio Libre | Abastecimiento de Agua Potable |
| Zona Libre en Asentamiento Rural | Abastecimiento de Agua Depurada |
| Dotacional en Asentamiento Rural | Saneamiento |

CODIFICACIÓN DE ACCIONES

| | |
|---------------------|---|
| 0000 VP | Vivienda en Régimen de Protección Pública |
| 0000 AS | Administración y Servicios Sociales |
| 0000 ED | Educativo |
| 0000 SN | Sanitario |
| 0000 SS | Servicios Sociales |
| 0000 CU | Cultural |
| 0000 DP | Deportivo |
| 0000 EL | Espacio Libre |
| 0000 ZL | Zona Libre en Asentamiento Rural |
| 0000 DT | Dotacional en Asentamiento Rural |
| 0000 ER | Equipamiento Estructurante en Suelo Rústico |
| 0000 SG | Sistema General |
| 0000 VG | Red Viaria General |
| 0000 VL | Red Viaria de Sistema Local |
| 0000 AM | Acción Medioambiental |
| 0000 ST | Servicios de Transporte |
| 0000 IP | Infraestructura de Abastecimiento de Agua Potable |
| 0000 ID | Infraestructura de Abastecimiento de Agua Depurada |
| 0000 IS | Infraestructura de Saneamiento |
| 0000 UR | Acciones de Urbanización |
| 0000 UR El Barrio | Acciones de Urbanización en Barrios |
| 0000 VR Área-00 | Viviendas en Régimen de Protección Pública en Áreas Diferenciadas |
| 0000 VD SG-00 | Viviendas Dotacionales en Áreas Diferenciadas |

SIMBOLOGÍA Y CÓDIGOS DE ACCIONES

| | | |
|--|----------------------|------------------|
| Deslinde Marítimo-Terrestre | Nuevo Trazado Viario | Nueva Alineación |
| Número de orden: 0000 XX Tipo de acción | | |

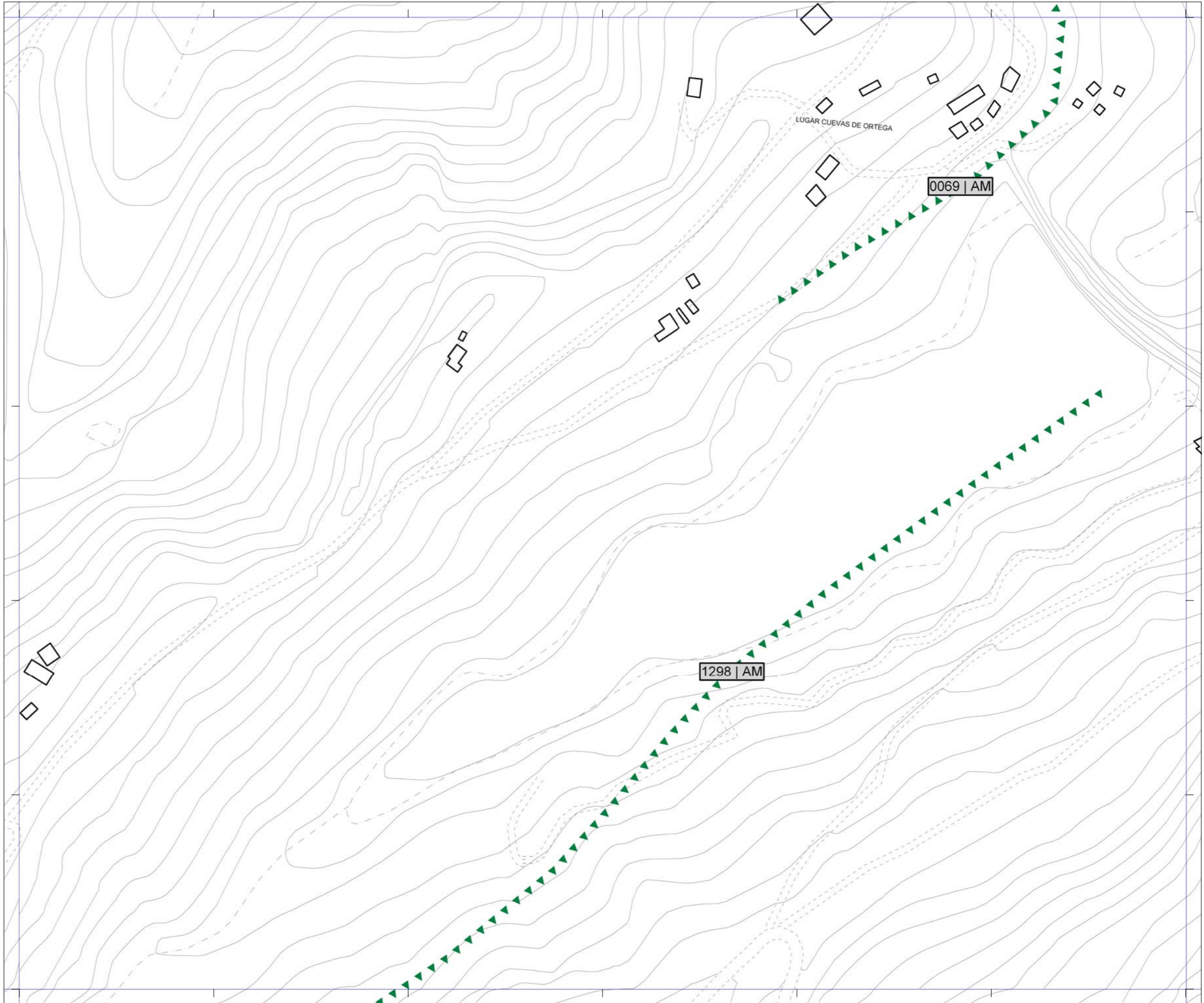

Plan General de Ordenación de Las Palmas de Gran Canaria

Adaptación Plena al TR-LOTCEC y a las Directrices de Ordenación General (Ley 19/2003)
Octubre 2012

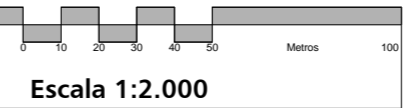

| | | |
|------|------|------|
| 28-E | 28-F | 28-G |
| 29-E | 29-F | 29-G |
| 30-E | 30-F | 30-G |



Plano **Gestión del Suelo y programación**
Hoja **GS 29-F**