

Este documento ha sido diligenciado mediante firma electrónica de la secretaria general del Pleno del Ayuntamiento de Las Palmas de Gran Canaria



ADAPTACIÓN PLENA AL TR-LOTCEC Y LAS DIRECTRICES DE ORDENACIÓN (Ley 19/2003)  
Documento que integra el aprobado provisionalmente por acuerdo del Pleno de 23 de marzo de 2011, con el de 13 de septiembre de 2012, y con el adoptado el 8 de noviembre de 2012, por el que se acuerda la subsanación de los condicionantes de la publicación del acuerdo de la COTMAC de 29 de octubre de 2012, de aprobación definitiva de la Adaptación Plena del PGO de Las Palmas de Gran Canaria.

ÁREAS DIFERENCIADAS Y ASENTAMIENTOS RURALES		
<b>SRAR</b>	Suelo Rústico de Asentamiento Rural	<b>DET</b> Estudio de Detalle
<b>ESR</b>	Equipamiento Estructurante en Suelo Rústico	<b>AD</b> Actuación de Dotación
<b>SG</b>	Sistema General	<b>UA</b> Unidad de Actuación
<b>UZR</b>	Suelo Urbanizable con Planeamiento Remitido	<b>APR</b> Suelo Urbano con Planeamiento Remitido
<b>UZI</b>	Suelo Urbanizable con Planeamiento Incorporado	<b>API</b> Suelo Urbano con Planeamiento Incorporado
<b>UZO</b>	Suelo Urbanizable Ordenado directamente por el PGO	

ACCIONES DE ORDENACIÓN DIRECTA			
	Vivienda en Régimen de Protección Pública		Equipamiento Estructurante en Suelo Rústico
	Administración y Servicio Público		Sistema General de ordenación directa
	Educativo		Intercambiador de Transporte
	Sanitario		Acción Medioambiental delimitada
	Servicios Sociales		Acción Medioambiental no delimitada
	Cultural		Red Viaria de Sistema Local
	Deportivo		Servicios de Transporte
	Espacio Libre		Abastecimiento de Agua Potable
	Zona Libre en Asentamiento Rural		Abastecimiento de Agua Depurada
	Dotacional en Asentamiento Rural		Saneamiento

CODIFICACIÓN DE ACCIONES		
0000   VP	Vivienda en Régimen de Protección Pública	
0000   AS	Administración y Servicios Sociales	
0000   ED	Educativo	
0000   SN	Sanitario	
0000   SS	Servicios Sociales	
0000   CU	Cultural	
0000   DP	Deportivo	
0000   EL	Espacio Libre	
0000   ZL	Zona Libre en Asentamiento Rural	
0000   DT	Dotacional en Asentamiento Rural	
0000   ER	Equipamiento Estructurante en Suelo Rústico	
0000   SG	Sistema General	
0000   VG	Red Viaria General	
0000   VL	Red Viaria de Sistema Local	
0000   AM	Acción Medioambiental	
0000   ST	Servicios de Transporte	
0000   IP	Infraestructura de Abastecimiento de Agua Potable	
0000   ID	Infraestructura de Abastecimiento de Agua Depurada	
0000   IS	Infraestructura de Saneamiento	
0000   UR	Acciones de Urbanización	
0000   UR El Barrio	Acciones de Urbanización en Barrios	
0000   VR Área-00	Viviendas en Régimen de Protección Pública en Áreas Diferenciadas	
0000   VD SG-00	Viviendas Dotacionales en Áreas Diferenciadas	

SIMBOLOGÍA Y CÓDIGOS DE ACCIONES		
	Deslinde Marítimo-Terrestre	
	Nuevo Trazado Viario	
	Nueva Alineación	
	Número de orden	0000   XX
	Tipo de acción	

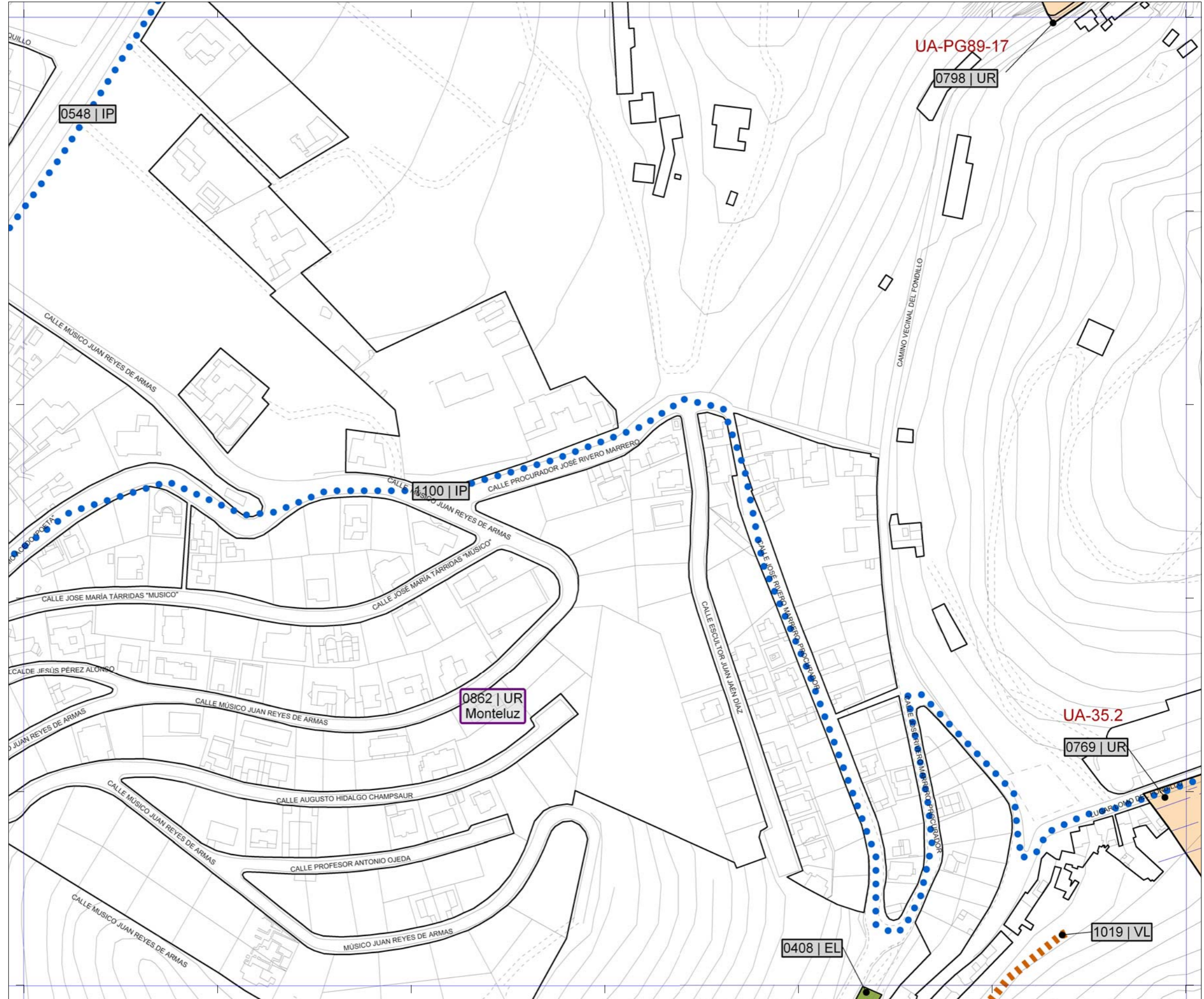

# Plan General de Ordenación de Las Palmas de Gran Canaria

Adaptación Plena al TR-LOTCEC y a las Directrices de Ordenación General (Ley 19/2003)  
Octubre 2012

Escala 1:2.000

26-L	26-M	26-N
27-L	27-M	27-N
28-L	28-M	28-N



Plano  
Hoja

Gestión del Suelo y programación  
**GS 27-M**