Este documento ha sido diligenciado mediante firma electrónica de la secretaria general del Pleno del Ayuntamiento de Las Palmas de Gran Canaria

Documento que integra el aprobado provisionalmente por acuerdo del Pleno de 23 de marzo de 2011, con el de 13 de septiembre de 2012; y con el adoptado el 8 de noviembre de 2012, por el que se acuerda la subsanación de los condicionantes de la publicación del acuerdo de la COTMAC de 29 de octubre de 2012, de aprobación definitiva de la Adaptación Plena del PGO de Las Palmas de Gran Canaria.

ADAPTACIÓN PLENA AL TR-LOTCENC Y LAS DIRECTRICES DE ORDENACIÓN (Ley 19/2003)

ÁREAS DIFERENCIADAS Y ASENTAMIENTOS RURALES

SRAR	Suelo Rústico de Asentamiento Rural	DET	Estudio de Detalle
ESR	Equipamiento Estructurante en Suelo Rústico	AD	Actuación de Dotación
SG	Sistema General	UA	Unidad de Actuación
UZR	Suelo Urbanizable con Planeamiento Remitido	APR	Suelo Urbano con Planeamiento Remitido
UZI	Suelo Urbanizable con Planeamiento Incorporado	API	Suelo Urbano con Planeamiento Incorporado
UZO	Suelo Urbanizable Ordenado directamente por el PGO		

ACCIONES DE ORDENACIÓN DIRECTA

Vivienda en Régimen de Protección Pública	Equipamiento Estructurante en Suelo Rústico
Administración y Servicio Público	Sistema General de ordenación directa
Educativo	Intercambiador de Transporte
Sanitario	Acción Medioambiental delimitada
Servicios Sociales	Acción Medioambiental no delimitada
Cultural	Red Viaria de Sistema Local
Deportivo	Servicios de Transporte
Espacio Libre	Abastecimiento de Agua Potable
Zona Libre en Asentamiento Rural	Abastecimiento de Agua Depurada
Dotacional en Asentamiento Rural	Saneamiento

CODIFICACIÓN DE ACCIONES

0000 | VP	Vivienda en Régimen de Proteción Pública
0000 | AS	Administración y Servicios Sociales
0000 | ED	Educativo
0000 | SN	Sanitario
0000 | SS	Servicios Sociales
0000 | CU	Cultural
0000 | DP	Deportivo
0000 | EL	Espacio Libre
0000 | ZL	Zona Libre en Asentamiento Rural
0000 | DT	Dotacional en Asentamiento Rural
0000 | ER	Equipamiento Estructurante en Suelo Rústico
0000 | SG	Sistema General
0000 | VG	Red Viaria General
0000 | VL	Red Viaria de Sistema Local
0000 | AM	Acción Medioambiental
0000 | ST	Servicios de Transporte
0000 | IP	Infraestructura de Abastecimiento de Agua Potable
0000 | ID	Infraestructura de Abastecimiento de Agua Depurada
0000 | IS	Infraestructura de Saneamiento
0000 | UR	Acciones de Urbanización
0000 | UR El Barrio	Acciones de Urbanización en Barrios
0000 | VR Área-00	Viviendas en Régimen de Protección Pública en Áreas Diferenciadas
0000 | VD SG-00	Viviendas Dotacionales en Áreas Diferenciadas

SIMBOLOGÍA Y CÓDIGOS DE ACCIONES

Deslinde Marítimo-Terrestre — Nuevo Trazado Viario — Nueva Alineación

Número de orden — 0000 | XX — Tipo de acción

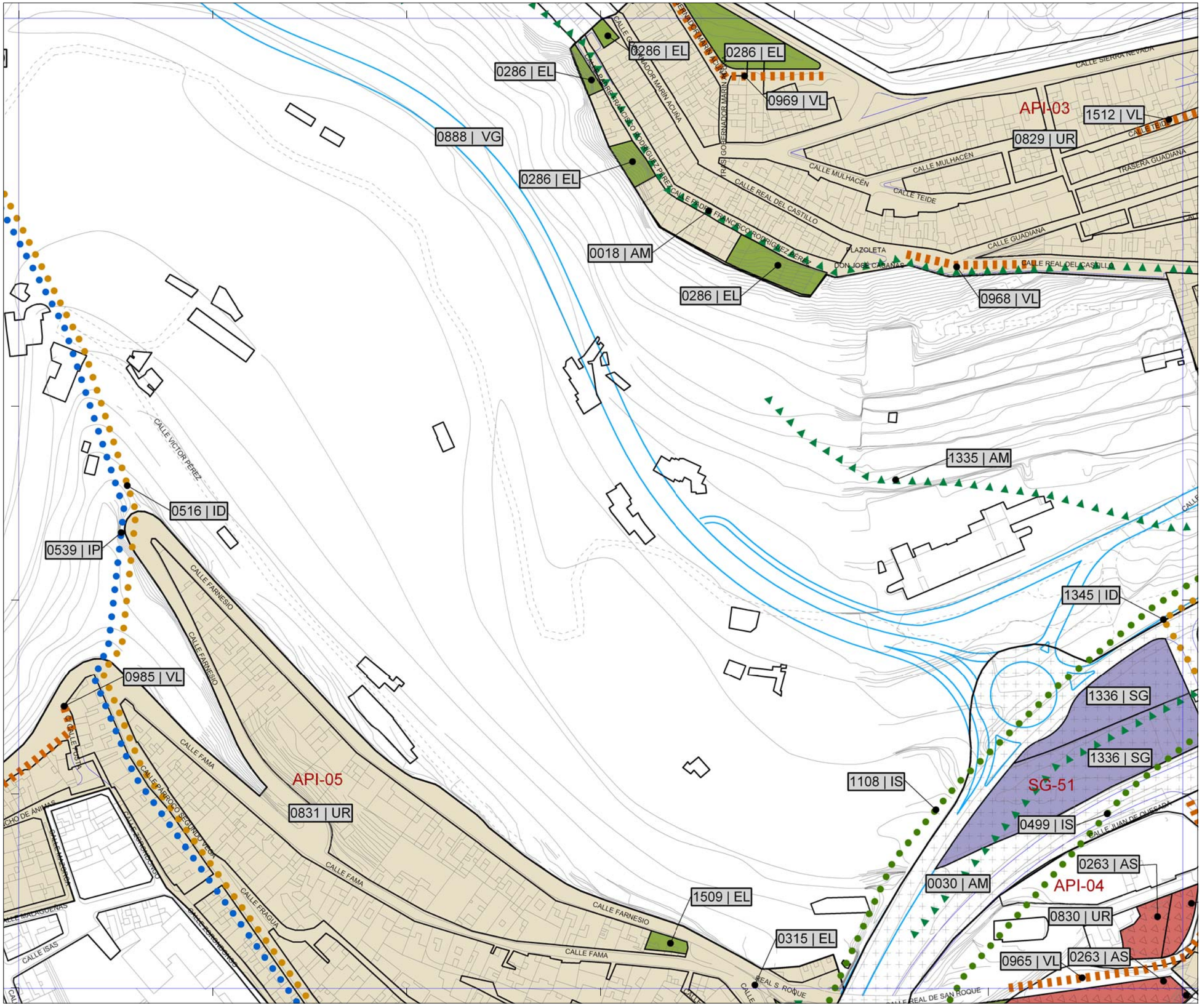

Plan General de Ordenación de Las Palmas de Gran Canaria

Adaptación Plena al TR-LOTCENC y a las Directrices de Ordenación General (Ley 19/2003)

Octubre 2012

0 10 20 30 40 50 Metros 100

Escala 1:2.000

18-Q	18-R	18-S
19-Q		19-S
20-Q	20-R	20-S

Plano *Gestión del Suelo y programación*

Hoja **GS 19-R**