

Este documento ha sido diligenciado mediante firma electrónica de la secretaria general del Pleno del Ayuntamiento de Las Palmas de Gran Canaria



ADAPTACIÓN PLENA AL TR-LOTCEC Y LAS DIRECTRICES DE ORDENACIÓN (Ley 19/2003)  
Documento que integra el aprobado provisionalmente por acuerdo del Pleno de 23 de marzo de 2011, con el de 13 de septiembre de 2012, y con el adoptado el 8 de noviembre de 2012, por el que se acuerda la subsanación de los condicionantes de la publicación del acuerdo de la COTMAC de 29 de octubre de 2012, de aprobación definitiva de la Adaptación Plena del PGO de Las Palmas de Gran Canaria.

**ÁREAS DIFERENCIADAS Y ASENTAMIENTOS RURALES**

<b>SRAR</b>	Suelo Rústico de Asentamiento Rural	<b>DET</b>	Estudio de Detalle
<b>ESR</b>	Equipamiento Estructurante en Suelo Rústico	<b>AD</b>	Actuación de Dotación
<b>SG</b>	Sistema General	<b>UA</b>	Unidad de Actuación
<b>UZR</b>	Suelo Urbanizable con Planeamiento Remitido	<b>APR</b>	Suelo Urbano con Planeamiento Remitido
<b>UZI</b>	Suelo Urbanizable con Planeamiento Incorporado	<b>API</b>	Suelo Urbano con Planeamiento Incorporado
<b>UZO</b>	Suelo Urbanizable Ordenado directamente por el PGO		

**ACCIONES DE ORDENACIÓN DIRECTA**

	Vivienda en Régimen de Protección Pública		Equipamiento Estructurante en Suelo Rústico
	Administración y Servicio Público		Sistema General de ordenación directa
	Educativo		Intercambiador de Transporte
	Sanitario		Acción Medioambiental delimitada
	Servicios Sociales		Acción Medioambiental no delimitada
	Cultural		Red Viaria de Sistema Local
	Deportivo		Servicios de Transporte
	Espacio Libre		Abastecimiento de Agua Potable
	Zona Libre en Asentamiento Rural		Abastecimiento de Agua Depurada
	Dotacional en Asentamiento Rural		Saneamiento

**CODIFICACIÓN DE ACCIONES**

0000   VP	Vivienda en Régimen de Protección Pública
0000   AS	Administración y Servicios Sociales
0000   ED	Educativo
0000   SN	Sanitario
0000   SS	Servicios Sociales
0000   CU	Cultural
0000   DP	Deportivo
0000   EL	Espacio Libre
0000   ZL	Zona Libre en Asentamiento Rural
0000   DT	Dotacional en Asentamiento Rural
0000   ER	Equipamiento Estructurante en Suelo Rústico
0000   SG	Sistema General
0000   VG	Red Viaria General
0000   VL	Red Viaria de Sistema Local
0000   AM	Acción Medioambiental
0000   ST	Servicios de Transporte
0000   IP	Infraestructura de Abastecimiento de Agua Potable
0000   ID	Infraestructura de Abastecimiento de Agua Depurada
0000   IS	Infraestructura de Saneamiento
0000   UR	Acciones de Urbanización
0000   UR El Barrio	Acciones de Urbanización en Barrios
0000   VR Área-00	Viviendas en Régimen de Protección Pública en Áreas Diferenciadas
0000   VD SG-00	Viviendas Dotacionales en Áreas Diferenciadas

**SIMBOLOGÍA Y CÓDIGOS DE ACCIONES**

	Deslinde Marítimo-Terrestre		Nuevo Trazado Viario		Nueva Alineación
Número de orden		0000   XX		Tipo de acción	

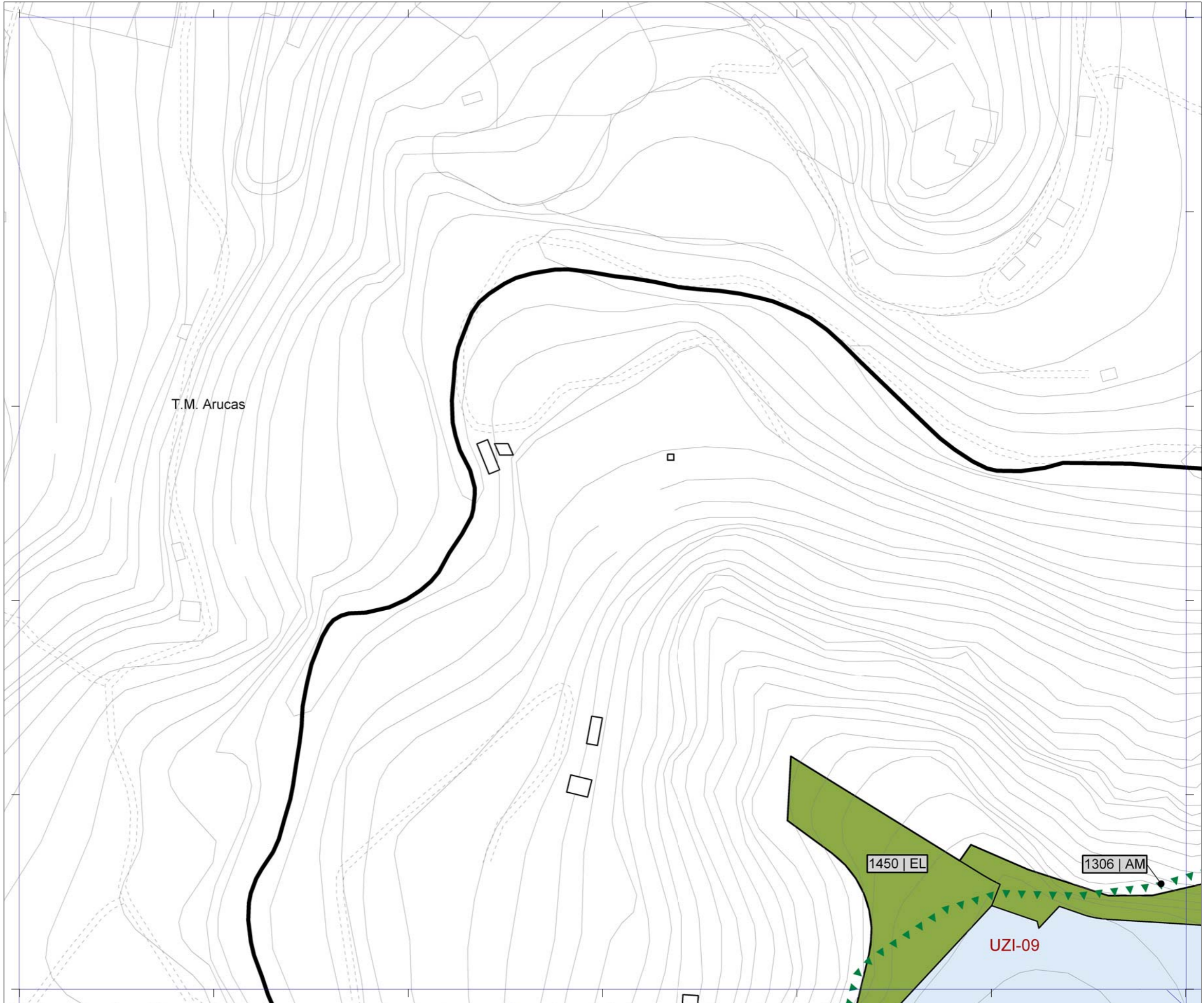

**Plan General de Ordenación de Las Palmas de Gran Canaria**

**Adaptación Plena al TR-LOTCEC y a las Directrices de Ordenación General (Ley 19/2003)**  
**Octubre 2012**

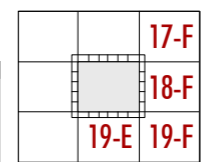
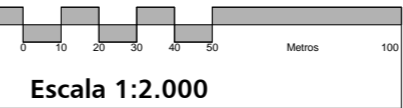

Plano	<b>Gestión del Suelo y programación</b>
Hoja	<b>GS 18-E</b>