



| ÁREAS DIFERENCIADAS Y ASENTAMIENTOS RURALES | | |
|---|--|--|
| SRAR | Suelo Rústico de Asentamiento Rural | DET Estudio de Detalle |
| ESR | Equipamiento Estructurante en Suelo Rústico | AD Actuación de Dotación |
| SG | Sistema General | UA Unidad de Actuación |
| UZR | Suelo Urbanizable con Planeamiento Remitido | APR Suelo Urbano con Planeamiento Remitido |
| UZI | Suelo Urbanizable con Planeamiento Incorporado | API Suelo Urbano con Planeamiento Incorporado |
| UZO | Suelo Urbanizable Ordenado directamente por el PGO | |

| ACCIONES DE ORDENACIÓN DIRECTA | | | |
|--------------------------------|---|--|---|
| | Vivienda en Régimen de Protección Pública | | Equipamiento Estructurante en Suelo Rústico |
| | Administración y Servicio Público | | Sistema General de ordenación directa |
| | Educativo | | Intercambiador de Transporte |
| | Sanitario | | Acción Medioambiental delimitada |
| | Servicios Sociales | | Acción Medioambiental no delimitada |
| | Cultural | | Red Viaria de Sistema Local |
| | Deportivo | | Servicios de Transporte |
| | Espacio Libre | | Abastecimiento de Agua Potable |
| | Zona Libre en Asentamiento Rural | | Abastecimiento de Agua Depurada |
| | Dotacional en Asentamiento Rural | | Saneamiento |

| CODIFICACIÓN DE ACCIONES | | |
|--------------------------|---|--|
| 0000 VP | Vivienda en Régimen de Protección Pública | |
| 0000 AS | Administración y Servicios Sociales | |
| 0000 ED | Educativo | |
| 0000 SN | Sanitario | |
| 0000 SS | Servicios Sociales | |
| 0000 CU | Cultural | |
| 0000 DP | Deportivo | |
| 0000 EL | Espacio Libre | |
| 0000 ZL | Zona Libre en Asentamiento Rural | |
| 0000 DT | Dotacional en Asentamiento Rural | |
| 0000 ER | Equipamiento Estructurante en Suelo Rústico | |
| 0000 SG | Sistema General | |
| 0000 VG | Red Viaria General | |
| 0000 VL | Red Viaria de Sistema Local | |
| 0000 AM | Acción Medioambiental | |
| 0000 ST | Servicios de Transporte | |
| 0000 IP | Infraestructura de Abastecimiento de Agua Potable | |
| 0000 ID | Infraestructura de Abastecimiento de Agua Depurada | |
| 0000 IS | Infraestructura de Saneamiento | |
| 0000 UR | Acciones de Urbanización | |
| 0000 UR El Barrio | Acciones de Urbanización en Barrios | |
| 0000 VR Área-00 | Viviendas en Régimen de Protección Pública en Áreas Diferenciadas | |
| 0000 VD SG-00 | Viviendas Dotacionales en Áreas Diferenciadas | |

| SIMBOLOGÍA Y CÓDIGOS DE ACCIONES | | | |
|----------------------------------|-----------------------------|----------------|------------------|
| | Deslinde Marítimo-Terrestre | | Nueva Alineación |
| | Nuevo Trazado Viario | | |
| Número de orden | 0000 XX | Tipo de acción | |

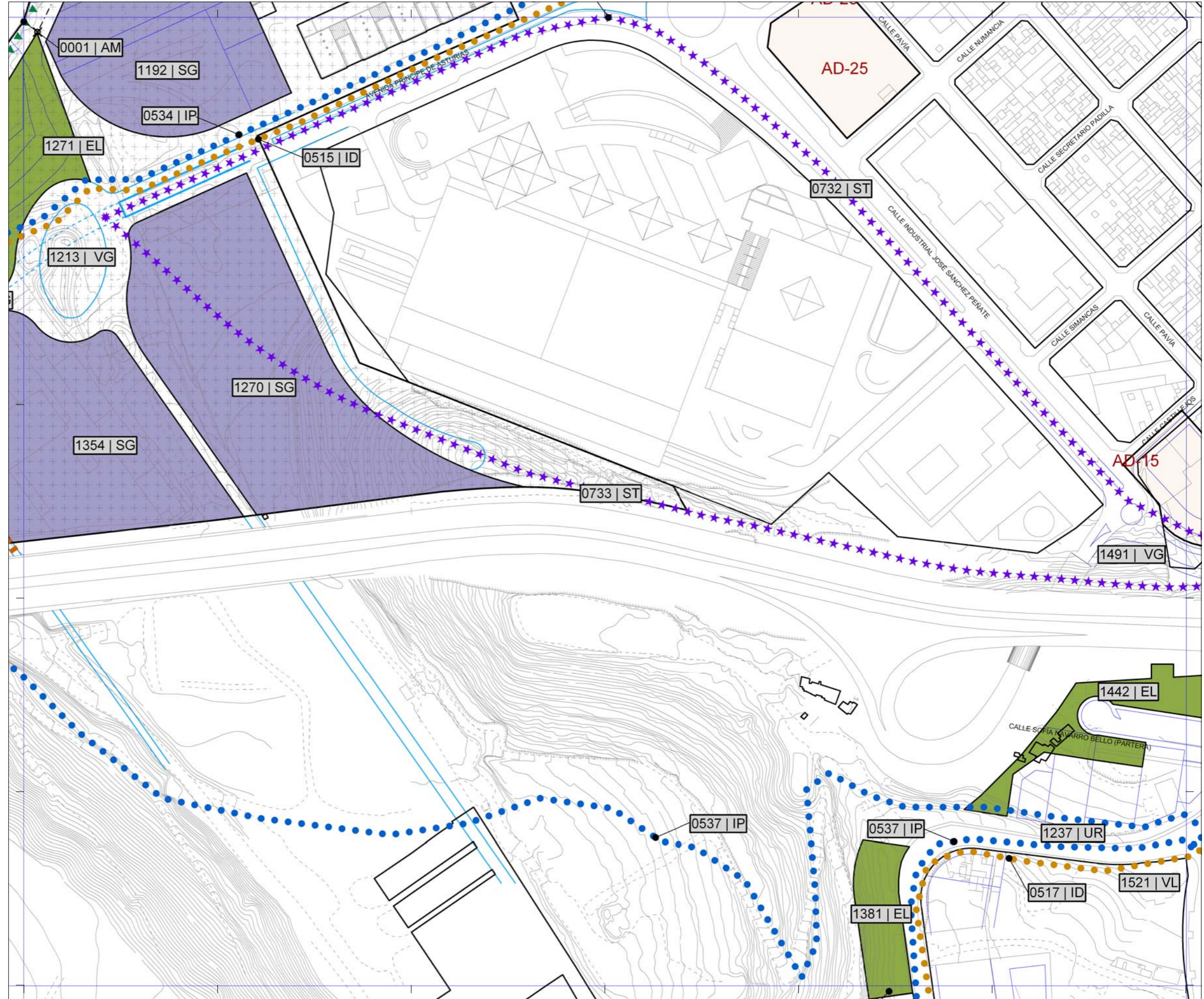

Plan General de Ordenación de Las Palmas de Gran Canaria

Adaptación Plena al TR-LOTCEC y a las Directrices de Ordenación General (Ley 19/2003)
Octubre 2012

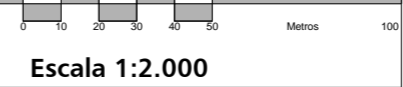

| | |
|------|------|
| 12-N | 12-0 |
| 13-M | 13-0 |
| 14-M | 14-N |
| 14-0 | |



Plano **Gestión del Suelo y programación**
Hoja **GS 13-N**