

Este documento ha sido diligenciado mediante firma electrónica de la secretaria general del Pleno del Ayuntamiento de Las Palmas de Gran Canaria



ADAPTACIÓN PLENA AL TR-LOTCEC Y LAS DIRECTRICES DE ORDENACIÓN (Ley 19/2003)
Documento que integra el aprobado provisionalmente por acuerdo del Pleno de 23 de marzo de 2011, con el de 13 de septiembre de 2012; y con el adoptado el 8 de noviembre de 2012, por el que se acuerda la subsanación de los condicionantes de la publicación del acuerdo de la COTMAC de 29 de octubre de 2012, de aprobación definitiva de la Adaptación Plena del PGO de Las Palmas de Gran Canaria.

ÁREAS DIFERENCIADAS Y ASENTAMIENTOS RURALES

SRAR Suelo Rústico de Asentamiento Rural	DET Estudio de Detalle
ESR Equipamiento Estructurante en Suelo Rústico	AD Actuación de Dotación
SG Sistema General	UA Unidad de Actuación
UZR Suelo Urbanizable con Planeamiento Remitido	APR Suelo Urbano con Planeamiento Remitido
UZI Suelo Urbanizable con Planeamiento Incorporado	API Suelo Urbano con Planeamiento Incorporado
UZO Suelo Urbanizable Ordenado directamente por el PGO	

ACCIONES DE ORDENACIÓN DIRECTA

Vivienda en Régimen de Protección Pública	Equipamiento Estructurante en Suelo Rústico
Administración y Servicio Público	Sistema General de ordenación directa
Educativo	Intercambiador de Transporte
Sanitario	Acción Medioambiental delimitada
Servicios Sociales	Acción Medioambiental no delimitada
Cultural	Red Viaria de Sistema Local
Deportivo	Servicios de Transporte
Espacio Libre	Abastecimiento de Agua Potable
Zona Libre en Asentamiento Rural	Abastecimiento de Agua Depurada
Dotacional en Asentamiento Rural	Saneamiento

CODIFICACIÓN DE ACCIONES

0000 VP	Vivienda en Régimen de Protección Pública
0000 AS	Administración y Servicios Sociales
0000 ED	Educativo
0000 SN	Sanitario
0000 SS	Servicios Sociales
0000 CU	Cultural
0000 DP	Deportivo
0000 EL	Espacio Libre
0000 ZL	Zona Libre en Asentamiento Rural
0000 DT	Dotacional en Asentamiento Rural
0000 ER	Equipamiento Estructurante en Suelo Rústico
0000 SG	Sistema General
0000 VG	Red Viaria General
0000 VL	Red Viaria de Sistema Local
0000 AM	Acción Medioambiental
0000 ST	Servicios de Transporte
0000 IP	Infraestructura de Abastecimiento de Agua Potable
0000 ID	Infraestructura de Abastecimiento de Agua Depurada
0000 IS	Infraestructura de Saneamiento
0000 UR	Acciones de Urbanización
0000 UR El Barrio	Acciones de Urbanización en Barrios
0000 VR Área-00	Viviendas en Régimen de Protección Pública en Áreas Diferenciadas
0000 VD SG-00	Viviendas Dotacionales en Áreas Diferenciadas

SIMBOLOGÍA Y CÓDIGOS DE ACCIONES

Deslinde Marítimo-Terrestre	Nuevo Trazado Viario	Nueva Alineación
Número de orden: 0000 XX Tipo de acción		

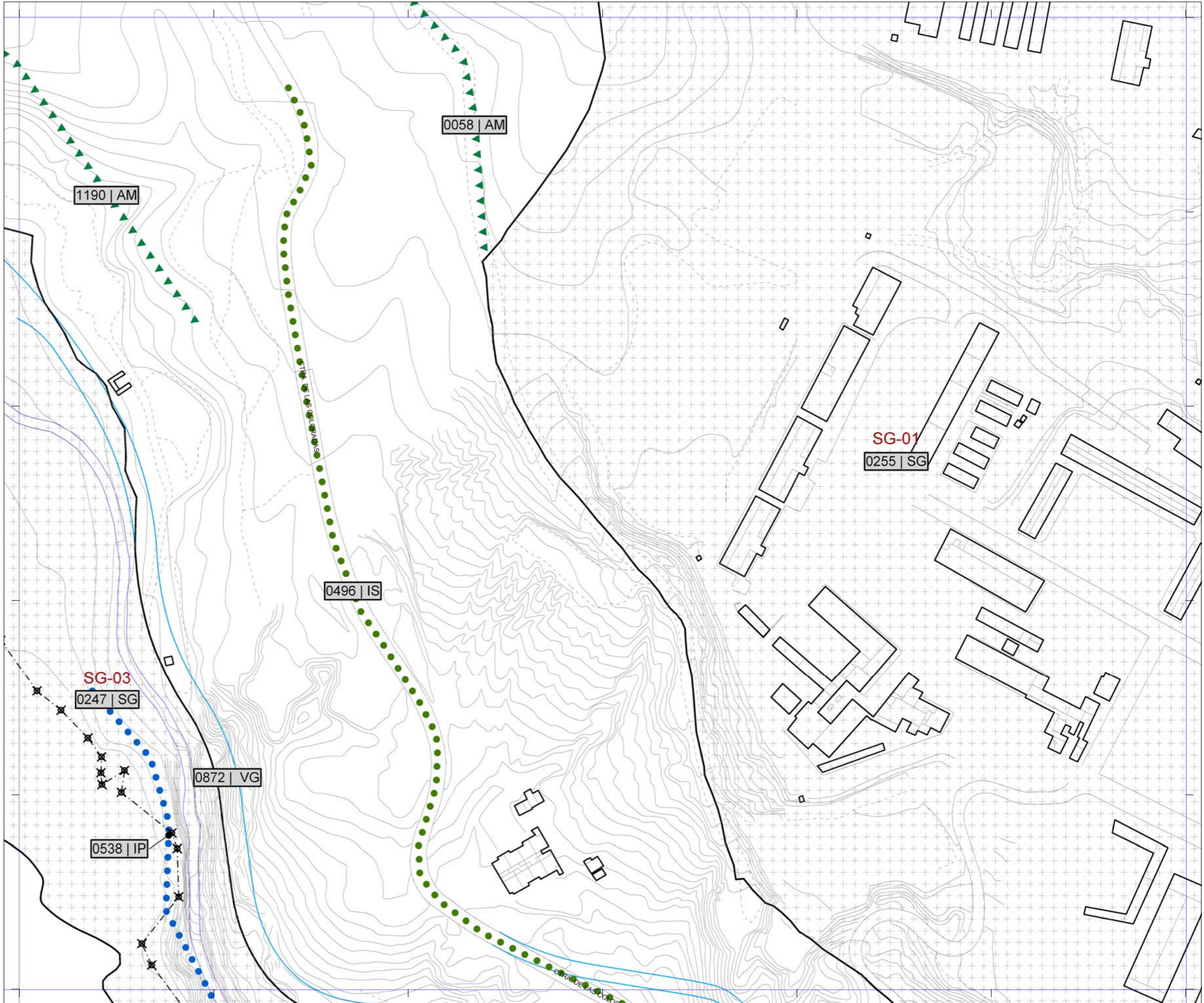

Plan General de Ordenación de Las Palmas de Gran Canaria

Adaptación Plena al TR-LOTCEC y a las Directrices de Ordenación General (Ley 19/2003)
Octubre 2012

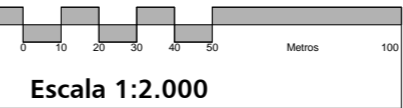

05-P	05-Q	05-R
06-P	06-R	06-R
07-Q	07-R	



Plano
Hoja

Gestión del Suelo y programación

GS 06-Q