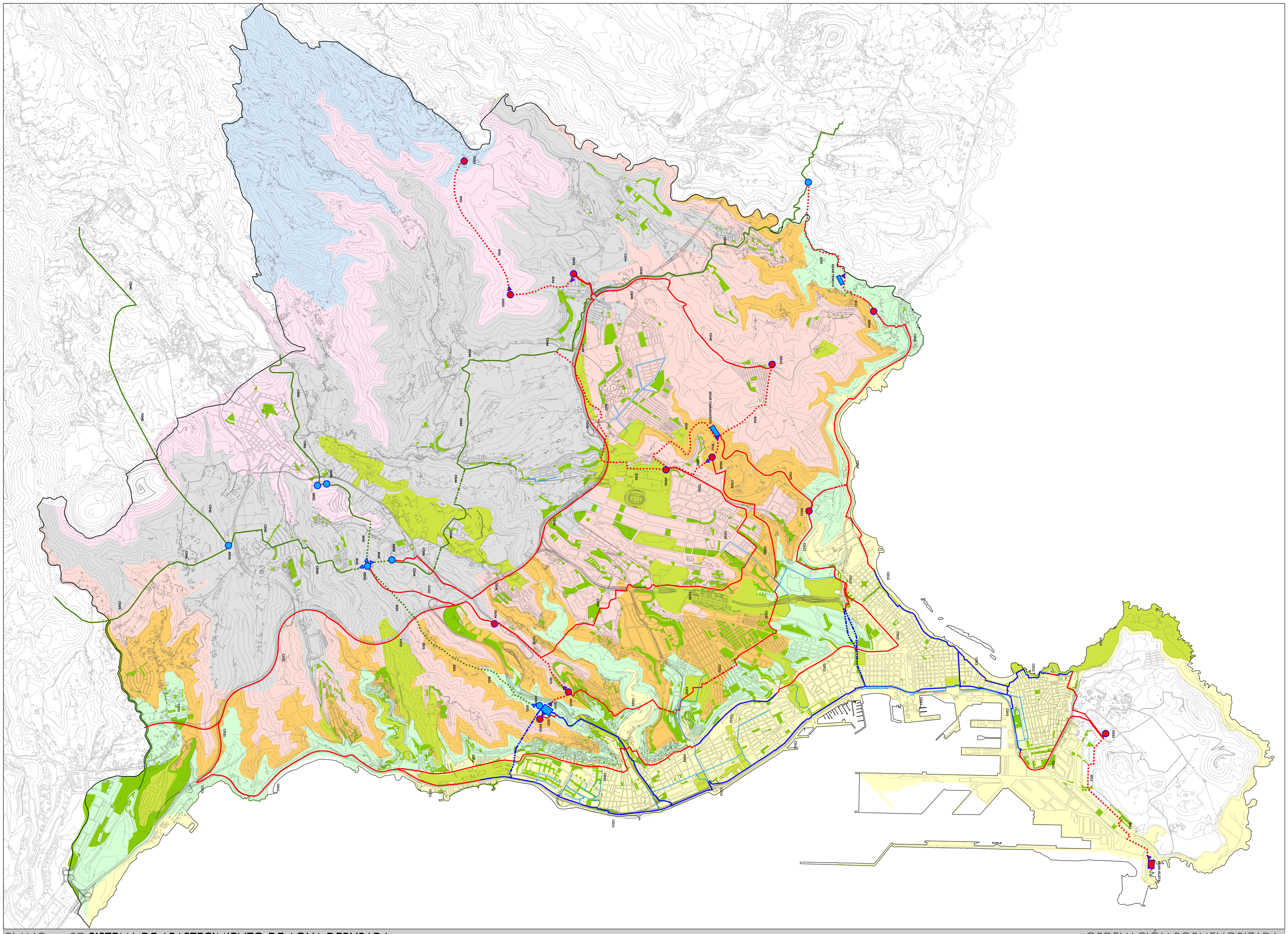

Escalón con cotas entre 0 y 50 metros
Escalón con cotas entre 50 y 100 metros
Escalón con cotas entre 100 y 150 metros
Escalón con cotas entre 150 y 230 metros
Escalón con cotas entre 230 y 330 metros
Escalón con cotas entre 330 y 450 metros
Escalón con cotas entre 450 y 650 metros

SISTEMA EXISTENTE

Conducción primaria
Conducción primaria en túnel
Conducción secundaria
Depósito
Estación de Impulsión
Estación Depuradora de Aguas Residuales

Conducción de la Red Insular
Conducción de la Red Insular en túnel
Tubería de Impulsión de la Red Insular

SISTEMA PROPUESTO

Conducción primaria
Conducción primaria en túnel
Tubería de Impulsión
Depósito
Estación de Impulsión
Estación Depuradora de Aguas Residuales

ZONA DE RIEGO

Espacio Libre
Sistema General

ADAPTACIÓN PLENA AL TR-LOTCENC Y LAS DIRECTRICES DE ORDENACIÓN (Ley 19/2003)

Documento que integra el aprobado provisionalmente por acuerdo del Pleno de 23 de marzo de 2011, con el de 13 de septiembre de 2012; y con el adoptado el 8 de noviembre de 2012, por el que se acuerda la subsanación de los condicionantes de la publicación del acuerdo de la COTMAC de 29 de octubre de 2012, de aprobación definitiva de la Adaptación Plena del PGO de Las Palmas de Gran Canaria.

Este documento ha sido diligenciado mediante firma electrónica de la secretaría general del Pleno del Ayuntamiento de Las Palmas de Gran Canaria

Escala 1:15.000

TAMAÑO DE IMPRESIÓN 914 x 1397 mm

0 200 400 600 800 1.000 metros 2.000

PLANO gp.07 *SISTEMA DE ABASTECIMIENTO DE AGUA DEPURADA*

ORDENACIÓN PORMENORIZADA