

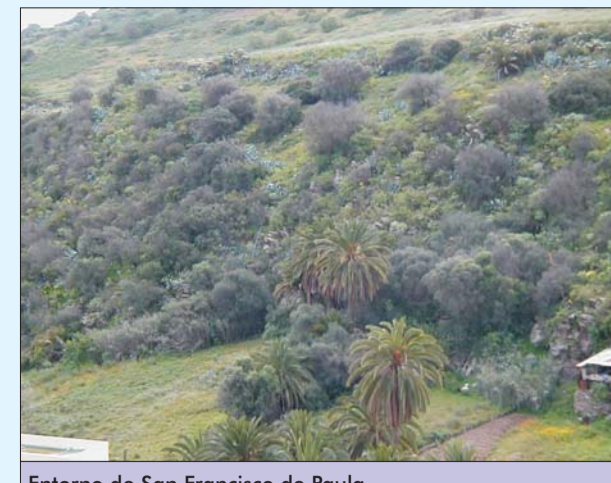

Entorno de la Presa de La Umbria



Entorno de la Isleta-El Confital



Entorno de San Francisco de Paulo



Entorno del Barranco de Tenoya



Entorno de Las Canteras-Puerto de La Luz



Entorno de Vegueta



- ### ENCLAVES DE ESPECIAL INTERÉS PAISAJÍSTICO
1. La Isleta y entorno litoral
 2. Pico de Bandama-Barranco de Las Goteras
 3. Montaña de San Gregorio
 4. Montaña de San José del Álamo
 5. Barranco del Guiniguada
 6. Altos de Andujar-Siete Puertas
 7. Altos de La Milagrosa
 8. Los Giles-El Rincón
 9. Barranco de Tamaraceite
 10. Cantil de La Laja
 11. Barranco de Tenoya-Lezcano
 12. Vega de San Lorenzo
 13. Edificios volcánicos de Tafira
 14. Barranco Seco
 15. Entorno de Jardín Canario-Maipez
 16. Campus Universitario de Tafira
 17. Ciudad Jardín
 18. Vegueta-Triana
 19. Playa de Las Canteras

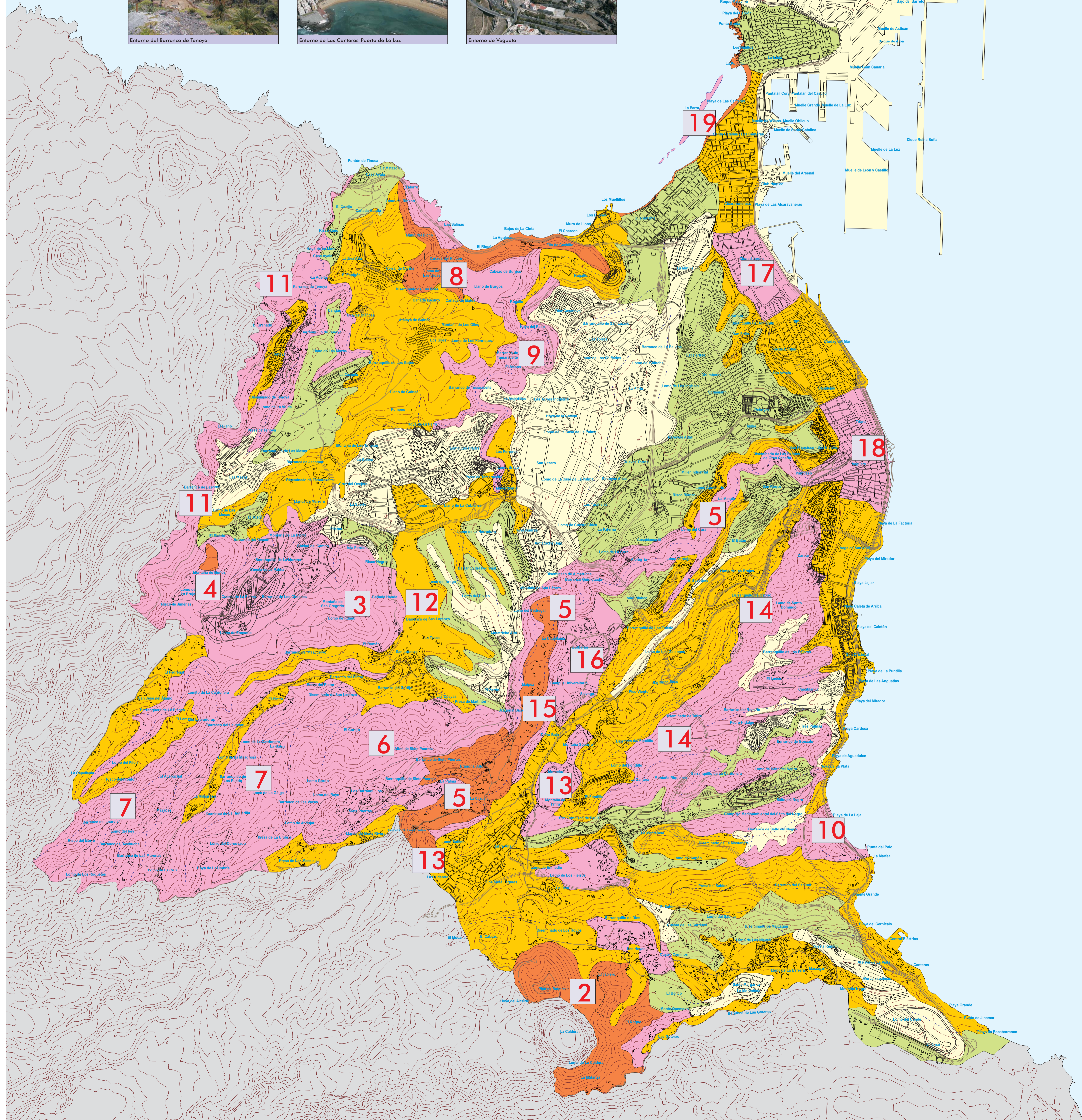

ADAPTACIÓN PLENA AL TR-LOTCENC Y LAS DIRECTRICES DE ORDENACIÓN (Ley 19/2003)

Documento que integra el aprobado provisionalmente por acuerdo del Pleno de 23 de marzo de 2011, con el de 13 de septiembre de 2012; y con el adoptado el 8 de noviembre de 2012, por el que se acuerda la subsanación de los condicionantes de la publicación del acuerdo de la COTMAC de 29 de octubre de 2012, de aprobación definitiva de la Adaptación Plena del PGO de Las Palmas de Gran Canaria.

Este documento ha sido diligenciado mediante firma electrónica de la secretaria general del Pleno del Ayuntamiento de Las Palmas de Gran Canaria

