

Firmado por: NOMBRE DIAZ ELIAS MARIA BELEN - NIF 43763187Y Motivo: La Comisión de Ordenación del Territorio y Medio Ambiente de Canarias en sesión de 20/12/2013 y de 30/06/2014, acordó la APROBACIÓN DEFINITIVA PARCIAL del PGO de ARUCAS, con suspensión de las determinaciones del Plan General relativas al suelo rústico de protección minera Rosa de Silva y las relativas a los asentamientos rurales.(EXP.2012/2223) Localización: Las Palmas de Gran Canaria  
Fecha y hora: 04.07.2014 11:27:17



# PLAN GENERAL DE ORDENACIÓN

# ARUCAS

## VOLUMEN 5. ANEXOS

JUNIO 2014

## TOMO 7. EDIFICACIONES CENSADAS AL AMPARO DEL DECRETO 11/1997, DE 31 DE ENERO





**ÍNDICE**

<b>1.</b>	<b>INTRODUCCIÓN .....</b>	<b>3</b>
<b>2.</b>	<b>DESCRIPCIÓN DE LA SOLICITUDES PRESENTADAS (TABLA-RESUMEN).....</b>	<b>5</b>
<b>3.</b>	<b>LOCALIZACIÓN CARTOGRÁFICA DE LAS SOLICITUDES PRESENTADAS. ESCALA 1:5.000 .....</b>	<b>7</b>



## I. INTRODUCCIÓN

El presente anexo contiene la información facilitada por la Agencia de Protección del Medio Urbano y Rural, en abril de 2004, referente a las Edificaciones censadas al amparo del Decreto 11/1997, de 31 de enero (en adelante, Censo). Dicha información, facilitada en soporte digital (CD), se estructuraba en dos partes: por un lado, un archivo en formato .dgn en el que georreferenciaba cartográficamente las edificaciones incluidas en el censo, y por el otro, las solicitudes presentadas por los propietarios de las edificaciones, en formato .tiff. Respecto a la información derivada de esta segunda parte, se conformaba en dos apartados: una, en la que se recogen las solicitudes o expedientes entregados en plazo (solicitudes 00011 al 19821), y otra, en la que se adjunta las solicitudes no admitidas debido a la falta de documentación (solicitudes 5919, 9855, 9885, 10011, 11097 y 12907), pero que una vez subsanadas, fueron admitidas mediante resolución.

En total, el censo recoge unas 419 edificaciones o fichas, de las que, y según la clasificación del suelo de la ordenación propuesta en la Aprobación Provisional del Plan General, 195 se encuentran en suelo urbano, 6 en suelo urbanizable, 46 en asentamiento rural y el resto, en suelo rústico.

Dicha información ha sido tratada, a los efectos de su inclusión en el presente documento de planeamiento general, resultando los documentos incluidos en el presente anexo:

1. Tabla-resumen
2. Cartografía a escala 1:5.000



2. DESCRIPCIÓN DE LA SOLICITUDES PRESENTADAS (TABLA-RESUMEN)





PLAN GENERAL DE ORDENACIÓN DE ARUCAS

SOLICITUD	Nº INSCRIPCIÓN	PROMOTOR	LUGAR (CALLE, NÚCLEO)	TIPO EDIFICACIÓN	CLASIFICACIÓN DEL SUELO*
11	00206	Mª ENCARNACIÓN ROSALES SANTANA	BELAVISTA, 9. LA CRUZ	SALON Y VVDA. ADOSADA, 2 PL. Y CTO. AZ.	URBANO
27	01124	EMILIA AL VAREZ SANCHEZ	SUAJEZ NARANJO, 9. FUENTE DEL LAUREL	VIVIENDA AISLADA 1 PLANTA	RÚSTICO
28	01125	EMILIA ALVAREZ SANCHEZ	SUAJEZ NARANJO, 9. FUENTE DEL LAUREL	SALON Y VVDA AISLADA 1 PLANTA	RÚSTICO
42	00213	JOSE MIGUEL SOSA PESTANA	ANGOSTILLO, 53. LOMO DE SAN PEDRO - EL ANGOSTILLO	SALON Y VVDA AISLADA 1 PLANTA	ASENT. RURAL
105	00439	TEODORO GUERRA MATEO	CAMINO DEL GUINCHO, 33. EL GUINCHO	VIVIENDA AISLADA 1 PLANTA	RÚSTICO
110	00087	INDALECIO OLIVARES COLLADO	HOYA DE OLIVARES, 11. SAN FRANCISCO JAVIER	SALON Y VIVIENDA ADOSADA, 2 PLANTAS	URBANO
111	00233	MARTIN DE PORRES FALCON JIMENEZ	PASAJE PARAGUAY, 15. SANTIDAD ALTA	VIVIENDA AISLADA 2 PLANTAS	RÚSTICO
112	00146	ROGELIO TORRES ROSALES	SAN FERNANDO, 46. LA GOLETA	VIVIENDA ADOSADA 1 PL. Y CTO. AZOTEA	URBANO
113	00053	EMETERIO J. GLEZ DIAZ. REP. ARACELI Mª LORENZO PERERA	TITILLA, 6. LADERAS DE BARRETO	VIVIENDA AISLADA 2 PLANTAS	RÚSTICO
121	00088	JOSE DEL ROSARIO RODRIGUEZ	TRASERA DEL PERDIGON, CARDONES	VIVIENDA AISLADA 2 PLANTAS	RÚSTICO
265	00449	RAMON BELLON CALLE	ALCALDE GONZALEZ GONZALEZ, MONTAÑA CARDONES	VIVIENDA AISLADA 1 PLANTA	RÚSTICO
433	01304	CEFERINO MARRERO MARTIN	ISA, 16. BAÑADEROS - ESCALERITAS	SALON Y VVDA ADOSADA 1 y 3 PLANTAS	URBANO
448	01306	FRANCISCO BALBOA CURBELO	VASCO LOPEZ	VIVIENDA AISLADA 2 PLANTAS	ASENT. RURAL
655	00481	GIAN CARLOS FALANCA LUJAN	ADARGOMA, 22. TRASHMONTAÑA	VIVIENDA ADOSADA 1 PLANTA	URBANO
656	00143	DIANA MEDINA LEON	LA CALVA-VISIVIQUE	VIVIENDA AISLADA 1 PLANTA	ASENT. RURAL
657	00365	JOSE SANTOMEY Y GESTIDO	ZAMARAGUA, 13. VISIVIQUE ALTO - LA SOLANA	SALON Y VIVIENDA AISLADA 1 PLANTA	URBANIZABLE
658	01313	ISAÍAS D. QUINTANA SANCHEZ	LA GUITARRILLA, 7. SANTIDAD	VIVIENDA AISLADA 1 PLANTA	RÚSTICO
659	01314	CARMEN MORENO MARTIN	AVDA. PEDRO MORALES DENIZ, 14. CARDONES	VIVIENDA ADOSADA 2 PLANTAS	URBANO
660	01315	Mª ELSA GONZALEZ QUINTERO	CAMINO DE LA CRUZ, 105. CAMINO DE LA CRUZ	VIVIENDA AISLADA 2 PLANTAS	RÚSTICO
661	01918	Mª ROSARIO PEREZ GONZALEZ	RUBICON, 17. CARDONES	SALON Y VVDA. ADOSADA 2 PLANTAS	URBANO
662	00366	OSCAR LUIS ROMEO ARMAS	EL BARBUSANO, 4. LOS CASTILLOS-EL PICACHO	VIVIENDA AIS. 1 PL. Y GJE. ANX. 1 PLANTA	ASENT. RURAL
663	00482	ALBERTO FALANCA FALANCA	TRASHMONTAÑA	VIVIENDA ADOSADA 1 PLANTA	URBANO
664	00981	JUAN LEON PERERA	LOMO DE SAN PEDRO, 19. LOMO DE SAN PEDRO	VIVIENDA ADOSADA 2 PLANTAS	URBANO
665	00982	ROSARIO SUAREZ GIRALDO	PASAJE MARINERO, 14. EL PILON	VIVIENDA ADOSADA 1 PL Y COBERTIZO EN AZ.	URBANO
666	01316	VICTOR MANUEL MENTADO RAMIREZ	LAS CASILLAS, 25. LOS CASTILLOS	VIVIENDA ADOSADA 2 PLANTAS	RÚSTICO
667	00367	Mª LUCIA RODRIGUEZ SOSA	PASAJE MARINERO, 19. EPIILON	SALON Y VVDA AISL. 1 Y 2 PLANTAS	URBANO
668	00368	JUAN MANUEL CERPA MEDINA	BAJAMAR, SAN ANDRES	SALON Y VVDA. ENTREM. 3 PLANTAS	URBANO
669	00155	FRANCISCO MEDINA DOMINGUEZ	LA CALVA, 34. VISIVIQUE	VIVIENDA AISLADA 1 PLANTA	ASENT. RURAL
670	00156	CARMELO PONCE FALCON	LOMO SAN PEDRO, 46. LOMO DE SAN PEDRO	CTO. APEROS Y ALIJE ADOSADO. 1 PLANTA	RÚSTICO
671	00483	JUAN AFONSO MEDINA	EL MORAL, 38. LOS TABACALES	VIVIENDA AISLADA 2 PLANTAS	RÚSTICO
672	00369	EMILIO PEREZ HIDALGO	PASAJE EL CODESO, 3. LOS PORTALES	SALON Y VVDA AISL 2 PLANTAS	URBANO
673	00370	FIDEL PEREZ HIDALGO	PASAJE EL CODESO, 8. LOS PORTALES	SALON Y VVDA AISL 1 PLANTA	URBANO
674	00484	JOSEFINA GOMEZ Y MONTESDEOCA	PASAJE EL CODESO, 6. LOS PORTALES	SALON Y VVDA. ADOSADA 1 PLANTA	URBANO
675	00371	FRANCISCO GUERRA RAMIREZ	PASAJE EL CODESO, 10. LOS PORTALES	VIVIENDA AISLADA 1 PLANTA	URBANO
706	01317	TOMAS RAMON GONZALEZ GUILLÉN	PASAJE LÓPEZ RUIZ, 24. LOS PORTALES	VIVIENDA ADOSADA 2 PLANTAS	URBANO
707	01318	DULCE GONZALEZ CALERO	PASAJE LÓPEZ RUIZ, 28. URB. DOMINGO RIVERO	VIVIENDA ADOSADA 2 PLANTAS	URBANO
718	01319	ANTONIO GUERRA ENRIQUEZ	LOS CAIDOS, 23. SANTIDAD	AMPLIACIÓN DE VIVIENDA A ÁTICO	URBANO
785	00371	FRANCISCO GUERRA RAMIREZ	PASAJE EL CODESO, 10. LOS PORTALES	VIVIENDA AISLADA 1 PLANTA	RÚSTICO
786	00370	FIDEL PEREZ HIDALGO	PASAJE EL CODESO, 8. LOS PORTALES	SALON Y VVDA. AISL. 1 PLANTA	RÚSTICO
790	00369	EMILIO PEREZ HIDALGO	PASAJE EL CODESO, 3. LOS PORTALES	SALON Y VVDA. AISL. 2 PLANTAS	RÚSTICO
1215	02762	JOSE GUTIERREZ RODRIGUEZ	TIMDAURA, 19. LOS PORTALES. URB. DOMINGO RIVERO	VIVIENDA AISLADA 1 PLANTA	URBANO
1277	02763	OSCAR HERMANDEZ ACOSTA	SANTA LUCIA, 54. MONTAÑA CARDONES	VIVIENDA ADOSADA 1 PLANTA	URBANO
1278	01324	JUAN P. SANTANA GONZALEZ	ROQUE DEL ESTE. LA FULA	VIVIENDA ADOSADA 1 PLANTA	RÚSTICO
1280	02213	FRANCISCO MACIAS RUIZ	LA CASILLA, 27. LOS CASTILLOS	VVDA. ADOSADA 1 PL. Y CTO. AZOTEA	RÚSTICO
1281	01406	TOMASA CAMERO DIAZ	HOYA OLIVARES, 102. HOYA OLIVARES	VIVIENDA AISLADA 1 PLANTA	RÚSTICO
1282	01325	JOSEFA ACOSTA FALCON	ANGOSTILLO BAJO, 52B. LOMO DE SAN PEDRO	VIVIENDA AISLADA 1 PLANTA	RÚSTICO
1283	14623	AMELIA GONZALEZ MONZON	VASCO LOPEZ	VIVIENDA AISLADA 2 PLANTAS	RÚSTICO
1284	02764	HECTOR HENRIQUEZ	PASAJE ANTURIO, 42. LOS AL TABACALES-LOS PENONES	SALON Y VVDA AISL. 2 PLANTAS	URBANO
1285	01407	ERNESTO B. MOREIRA GARCIA	PASAJE LAS CAMELIAS, LOS CASTILLOS	VIVIENDA AISLADA 1 PLANTA	URBANO
1286	01408	ANTONIO MANUEL SANTANA VEGA	PASAJE EL CODESO, 6. LOS PORTALES	VIVIENDA AISLADA 1 PLANTA	URBANO
1287	05059	JUAN ANTONIO GONZALEZ RODRIGUEZ	CAMINO DE LA GUITARRILLA. SANTIDAD.	SALON Y VVDA. ENTREM. 2 PLANTAS	URBANO
1288	01409	JOSE DEL ROSARIO GONZALEZ	VASCO LOPEZ	SALON Y VVDA. AISL. 2 PLANTAS	ASENT. RURAL
1289	02214	JOSE DOMINGUEZ NARANJO	EL VALLE, 47. CARDONES	SALON Y VVDA. ADOS. 2 PL. Y CTO. AZOTEA	URBANO
			EL ALMENDRO, 10. LOS PORTALES. CTRA. DE ARUCAS-TEROR	CUARTO ADOSADO. 1 PLANTA	URBANO

EDIFICACIONES CENSADAS AL AMPARO DEL DECRETO 11/1997, DE 31 DE ENERO

PLAN GENERAL DE ORDENACIÓN DE ARUCAS

SOLICITUD	N° INSCRIPCIÓN	PROMOTOR	LUGAR (CALLE, NÚCLEO)	TIPO EDIFICACIÓN	CLASIFICACIÓN DEL SUELO*
1701	02765	MANUEL GUTIERREZ LEON. REP. JUAN ROSALES RAMIREZ	LOS CASTILLEJOS. 51. EL PICACHO	VIVIENDA AISLADA. 1 PLANTA	ASENT. RURAL
1812	02766	VICENTE M. SAAVEDRA MAURICIO	AVDA. PEDRO MORALES DÉNIZ. 29. MONTAÑA CARDONES	VDA. AISL. 1 PL. Y CTO. AISL. 1 PLANTA	RÚSTICO
1891	01439	DOLORES BETANCOR JIMENEZ	TOMÁS GARCÍA GUERRA. 20. LOS PORTALES	SALON Y VVDA. ADOSADA. 2 PLANTAS	URBANO
2008	02767	ANGEL HERNANDEZ SOSA	ISA. 51. BANADEROS.	VIVIENDA ENTREM. 2 Y 3 PLANTAS	URBANO
2009	01453	RODRIGO MARIO SANTANA HERNANDEZ	LA CALVA. 47. VISVIQUE	VIVIENDA AISLADA. 2 PLANTAS	ASENT. RURAL
2010	02864	MIGUEL ANGEL LOPEZ PERERA	LA CALVA. 30. VISVIQUE	VIVIENDA AISLADA. 1 PLANTA	ASENT. RURAL
2011	01454	ANA GOTERA SOSA-PEDRO BARQUERO MORATAL	CAMINO VECINAL DEL PARRALILLO. LA LONGUERA	VDA. AISL. 1 PL. Y SALON ANX. 1 PLANTA	RÚSTICO
2012	02965	RUBEN JIMENEZ PEREZ	EL HINOJAL. 13. EL HINOJAL	VIVIENDA ADOSADA. 2 PLANTAS	ASENT. RURAL
2013	01455	FERNANDO SOSA MARTIN	EL ARCO	VIVIENDA AISLADA. 1 PLANTA	RÚSTICO
2014	02966	ARGELIA HERNANDEZ PERERA	CAMINO DEL BUEN SUCESO. 11. LAS HOYAS	VIVIENDA AISLADA. 1 PLANTA	RÚSTICO
2015	05060	SANTIAGO MARRERO CABRERA	LOMO DE SAN PEDRO. 55. EL ANGOSTILLO	SALON Y VVDA. ENTREM. 2 PLANTAS	URBANO
2016	02967	EDUARDO MEDINA FALCON	PASAJE ANSITE. 14. LOS PEÑONES	SALON Y VIVIENDA ADOSADA. 2 PLANTAS	URBANO
2017	05061	JUAN GONZALEZ RODRIGUEZ	SAN ISIDRO. 24. MONTAÑA CARDONES	VIVIENDA ENTREM. 2 PLANTAS	URBANO
2018	02968	PEDRO HERNANDEZ PERDOMO	EL BARRANQUILLO DE SANTA FLORA. SANTA FLORA	VIVIENDA AISLADA. 1 PLANTA	RÚSTICO
2019	02969	JOSE LUIS CRISTOBAL NUÑEZ	EL HINOJAL. 31. EL HINOJAL	VIVIENDA AISLADA. 1 PLANTA	RÚSTICO
2020	12135	MARIA CRUZ CABRERA ARMAS	JUAN ARMAS TRUJILLO. 2. TINOCA	SALON Y VVDA. ENTREM. 2 PLANTAS	URBANO
2021	02970	MAESTRO BLAS FALCON. 47. SANTIDAD ALTA	EL BARRANQUILLO DE SANTA FLORA. SANTA FLORA	SALON ENTREMEDIANERAS. 1 PLANTA	ASENT. RURAL
2023	03426	ANDRES LAMPON FOLGAR	PASAJE EL NOGAL. EL PICACHO	VIVIENDA AISLADA. 1 PLANTA	RÚSTICO
2024	02971	CARLOS OJEDA VALENCIA	EL BARRANQUILLO. SANTA FLORA	VIVIENDA AISLADA. 1 PLANTA	ASENT. RURAL
2025	02972	JUAN ANTONIO HERNANDEZ PARRAGA	EL RUBICON. 11. EL RUBICON	VIVIENDA ADOSADA. 3 PLANTAS	RÚSTICO
2117	01342	PEDRO ARMAS HERNANDEZ	EL RUBICON. 11. EL RUBICON	SALON Y VVDA. ENTREM. 2 PLANTAS	URBANO
2502	01490	MATEO GONZALEZ RABADAN	MONTAÑA ANAGRO. 30. SAN FRANCISCO JAVIER	SALON Y VVDA. ADOSADA. 2 PLANTAS	URBANO
2566	01494	FELIPE GUERRA ALEMAN	ISAAC NEWTON. 8. EL TANASIO	VDA. ADOSADA. 1 PL. Y CTO. AZOTEA	RÚSTICO
2591	01495	MONSERRAT SOLER MERINO	PASAJE LOS NARDOS. SIN. LOS AL TABACALES	VDA. AISLADA. 1 PL. Y SEMISOTANO	URBANO
2596	03636	EUSTAQUIO PENATE ROQUE	SIRMA. 3. LOS PORTALES. URB. DOMINGO RIVERO	VDA UNIFAMILIAR AISLADA (SOLO 1ª PLANTA)	URBANO
2726	01508	CARMELO MARTIN CARDONA	LOS ALTABACALES 76. LOS ALTABACALES	VIVIENDA AISLADA. 2 PLANTAS	RÚSTICO
2782	05062	PEDRO ALEMAN PEREZ	PASAJE ANSITE. 75. CARDONES	SALON Y VIVIENDA ADOSADA. 3 PLANTAS	URBANO
2841	02383	M° SOLEDAD SUAREZ JIMENEZ	ROSA SILVA	VDA. AISLADA. 2 PL. Y CTO. AZOTEA	URBANIZABLE
2976	02391	LUIS VELASCO PEREZ.	PASAJE LOS NARDOS. 11. LOS ALTABACALES	VIVIENDA AISLADA. 1 PLANTA	URBANO
2979	02392	JUAN M° CHACON CABRERA	PASAJE LA ZARZA. SIN. LOS ALTABACALES	VIVIENDA AISLADA. 1 PLANTA	URBANO
2996	02221	ANTONIO CUARTA PERSANO	LA DEHESA. CARDONES	VIVIENDA AISLADA. 3 PLANTAS	RÚSTICO
3148	12136	SEBASTIAN VELAZQUEZ ALMEIDA	ALTAVISTA. 32. LA CRUZ	SALON Y VVDA. ADOSADA. 3 PL. Y CTO. AZOTEA	RÚSTICO
3149	15719	TOMAS VELAZQUEZ ALMEIDA	ALTAVISTA. 28. LA CRUZ	VIVIENDA ADOSADA. 3 PL.	RÚSTICO
3150	12137	DOLORES RAMIREZ GONZALEZ	SAN FERNANDO. 48. LA GOLETA	SALON Y VVDA. ENTREM. 2 PLANTAS	URBANO
3151	12138	DOLORES RAMIREZ GONZALEZ	SAN FERNANDO. 50. LA GOLETA	SALON Y VVDA. ADOSADO. 2 PL. Y ATICO	URBANO
3152	02222	Diego ANTONIO DIAZ MENDOZA	EL RILLO. SANTIDAD	VIVIENDA AISLADA. 2 PLANTAS	RÚSTICO
3153	01945	MANUEL ROSAS FALCON	SAN FRANCISCO JAVIER. 74. SAN FRANCISCO JAVIER	VIVIENDA ADOSADA. 1 PLANTA	RÚSTICO
3154	02223	FLORENTINA SARMIENTO CABRERA	PASAJE ACEBUCHE. 8. LOS CASTILLOS	AMPLIACION DE VIVIENDA EN 1 PLANTA	URBANO
3155	02224	JOSE LUIS APOSTA DE ARMAS	GUADARRAMA. LOMO DE ARUCAS	SALON Y VVDA. ENTREM. 2 PLANTAS	URBANO
3156	02225	ANTONIO GARCIA GONZALEZ	LOMO TOMAS DE LEÓN. 40. LOMO TOMAS DE LEON	SALON Y VVDA. AISLADA. 3 PLANTAS	RÚSTICO
3157	01946	JUAN RODRIGUEZ PULIDO	LA HONDURKA	VIVIENDA AISLADA. 1 PLANTA	RÚSTICO
3158	02226	M° ANGELES MARRERO RODRIGUEZ	PASAJE EL CIPRES. 2. EL PICACHO	SALON Y VVDA. AISLADA. 2 PLANTAS	ASENT. RURAL
3159	05063	CARMELO SANTANA HERNANDEZ	CARRERA SAN FCO. JAVIER. 68. SAN FRANCISCO JAVIER	SALON ENTREMEDIANERAS. 1 PLANTA	RÚSTICO
3160	01947	ANTONIO VENTURA MARTIN	PASAJE EL NOGAL. EL PICACHO	VIVIENDA AISLADA. 1 PLANTA	ASENT. RURAL
3161	02227	ANTONIO PEREZ MARRERO	ROSA SILVA. MONTANA CARDONES	VIVIENDA AISLADA. 2 Y 3 PLANTAS	URBANIZABLE
3162	02228	ALFONSO SANTANA SUAREZ	PASAJE ANTURIO. 24. LOS CASCOS-LOS PEÑONES	VIVIENDA AISLADA. 1 PLANTA	URBANO
3163	02229	YOLANDA PEREZ SUAREZ	LOS ALTABACALES. 96. LOS ALTABACALES	VIVIENDA AISLADA. 1 PLANTA Y CTO. AZOTEA	RÚSTICO
3164	02230	RAMON DIAZ HERNANDEZ	HOYA DEL CARDONAL. 1. HOYA DEL CARDONAL	VIVIENDA AISLADA. 1 PLANTA	RÚSTICO
3165	02231	JOSE JIMENEZ SANTANA	VASCO LOPEZ. 6. VASCO LOPEZ	VIVIENDA AISLADA. 1 PLANTA Y CTO. AZOTEA	ASENT. RURAL
3166	02232	JOSE LUIS FERRERES TRUJILLO	SAN FRANCISCO JAVIER. 16. SAN FRANCISCO JAVIER	VIVIENDA ADOSADA. 2 PLANTAS	URBANO
3167	02233	BASILIO CABRERA RODRIGUEZ	PASAJE EL NOGAL. 9. EL PICACHO	VIVIENDA AISLADA. 1 PLANTA	ASENT. RURAL
3168	12577	SATURINO VELAZQUEZ ALMEIDA	ALTAVISTA. 30. LA CRUZ	VDA. ENTREMEDIANERAS. 4 PLANTAS	RÚSTICO
3169	02234	M° DEL CARMEN COLLADO RODRIGUEZ	CAMINO LA LA PALMITA. TRAPICHE	VIVIENDA ADOSADA. 3 PLANTAS	ASENT. RURAL
3251	01948	JOSE ANDRES BRITO B.	CAMINO DE LA CRUZ. 106. LOS CASTILLOS	VIVIENDA ADOSADA. 2 PLANTAS	URBANO
3252	01949	MATEO SANTANA SANCHEZ	CARRERA GENERAL GC-2. PK 5.200. TINOCAS	TERRAZA CUBIERTA	RÚSTICO
3332	01950	JUAN LUIS ALEMAN PEREZ	INVIERNO. 3. CARDONES	SALON Y VIVIENDA ADOSADA. 2 PLANTAS	URBANO

EDIFICACIONES CENSADAS AL AMPARO DEL DECRETO 11/1997, DE 31 DE ENERO

PLAN GENERAL DE ORDENACIÓN DE ARUCAS

SOLICITUD	N° INSCRIPCIÓN	PROMOTOR	LUGAR (CALLE, NÚCLEO)	TIPO EDIFICACIÓN	CLASIFICACIÓN DEL SUELO*
3817	02245	M <sup>o</sup> CARMEN PENATE GARCÍA y HERMANOS	RIQUIÁNEZ. SANTIDAD ALTA-LAS GAMBUESAS	VIVIENDA AISLADA, 2 PLANTAS	RÚSTICO
3948	02246	FRANCISCO J. EUGENIO DIAZ	BARRANCO DE LOS PALMITOS. TRAPICHE	VIVIENDA AISLADA, 1 PLANTA	RÚSTICO
4157	05064	JOSE MIGUEL MARRERO BATISTA	CAMINO DE LA CRUZ, 95. CAMINO DE LA CRUZ	LOCAL Y VVDA. ENTREM. 2 PLANTAS	URBANO
4576	05066	PEDRO RODRIGUEZ MORALES	AVDA. PEDRO MORALES DENIZ. TRASERA III. EL LOMO	VIVIENDA AISLADA, 1 PLANTA	RÚSTICO
4611	05065	FRANCISCO BELLO JIMENEZ	LOMO DE QUINTANILLA	VIVIENDA AISLADA, 1 PLANTA	URBANO
4678	05067	MANUEL MONTESDEOCA GONZALEZ	CAMINO DE LAS LONGUERAS, 19. TRASMONTAÑA	VIVIENDA ENTREMEDIANERAS, 2 PLANTAS	ASENT. RURAL
5132	05069	ANIBAL LEON HERNANDEZ	EL GUINCHO, 2. EL GUINCHO	VIVIENDA AISLADA, 1 PLANTA	ASENT. RURAL
5167	05544	ANGEL FDO. HERNANDEZ SANTANA, Rep. ELENA LUENGO T.	TRASMONTANA	ADOSADA (SOLO 1 PLANTA)	URBANO
5190	05070	JORGE ROBERTO BAEZ RODRIGUEZ	EL GUINCHO, 20. EL GUINCHO	VIVIENDA AISLADA, 2 PLANTAS	RÚSTICO
5424	05071	ROSENDO JORGE SUAREZ CASTILLO	VASCO LOPEZ	VIVIENDA AISLADA, 1 PLANTA	ASENT. RURAL
5740	05073	ARISTIDES DIAZ MARTIN	LOMO TOMAS DE LEÓN, 8. LOMO TOMAS DE LEÓN	VIVIENDA AISLADA, 2 PL. Y SEMISOTANO	RÚSTICO
5756	11667	DOMINGA NAVARRO DAVILA	LOS PEÑONES	VIVIENDA AISLADA, 2 PLANTAS	RÚSTICO
5779	05074	GABINA PEREZ ORTIZ	BARRANQUILLO, 23. TRASMONTANA	VIVIENDA ENTREM. 1 PL. Y SEMISOTANO	RÚSTICO
5906	05075	MARTIN ANDRES MARRERO GONZALEZ	PASAJE TANQUILLO. MONTAÑA CARDONES	VIVIENDA AISLADA, 2 PLANTAS	RÚSTICO
5907	05076	JUAN PEREZ SANTANA	ISA. 57. BANADEROS-ESCALERITAS	VVDA. ENTREM. 2 Y 3 PLANTAS	URBANO
5908	05077	JOSE LUIS DIEPA MORALES	CAMINO DEL POZO, 21. EL ARCO	VIVIENDA AISLADA, 1 PLANTA	RÚSTICO
5909	05078	RAMON VAZQUEZ HERMIDA	VASCO LOPEZ	2 VVDAS, AISL. CONTIGUAS, 1 PLANTA	ASENT. RURAL
5910	05149	M <sup>o</sup> DEL GARMEN HERNANDEZ GUERRA	EL ARCO, 90. EL ARCO	VVDA. AISL. 1 PL. Y GRANJA AISL. 1 PLANTA	RÚSTICO
5911	05080	ALVARO DIAZ PEREZ	LOS AL TABACALES	GARAJE Y VVDA. AISL. 1 Y 2 PLANTAS	RÚSTICO
5912	05081	MANUEL ANGEL DE ARMAS PEREZ	CAMINO DEL GUINCHO, 5. EL GUINCHO	VIVIENDA ADOSADA, 1 PLANTA	ASENT. RURAL
5913	05082	DI EGO MENTADO RODRIGUEZ	ISA. 53. BANADEROS-ESCALERITAS	VVDA. ENTREM. 2 Y 3 PLANTAS	URBANO
5914	05083	JUAN MONTESDEOCA GUERRA	PASAJE LAS CAMELIAS, 20. LOS CASTILLOS	VIVIENDA ADOSADA, 1 PLANTA	URBANO
5915	05084	DOMINGO MELITON GARCIA DOMINGUEZ	BARRANCO DE LA DEHESA	VIVIENDA AISLADA, 1 PLANTA	RÚSTICO
5916	05085	EMILIO MARRERO MORALES	CAMINO LOMO GRANDE, 140. LOMO GRANDE	VIVIENDA AISLADA, 1 PLANTA	RÚSTICO
5917	03000	M <sup>o</sup> ISABEL BATISTA GONZALEZ	HOYA LOPEZ. MONTAÑA CARDONES	CTO. APEROS AISL. 1 PLANTA	RÚSTICO
5918	05086	MANUEL NADALHURTADO	LOS CASTILLOS	VIVIENDA AISLADA, 1 PLANTA	URBANO
5919	19853	PETRA MACHIN GONZALEZ	PORTICHUELO	ALMACEN AISLADO, 1 PLANTA	RÚSTICO
5920	05087	PABLO FRANCISCO ROSARIO ARMAS	ANGOSTILLO, 2. LA GOLETA	VVDA. ADOSADA, 1 PL. Y SEMISOTANO	URBANO
5930	05088	GUILLERMINA GONZALEZ JORGE	EL ANGOSTILLO, LOMO DE SAN PEDRO	VIVIENDA AISLADA, 1 PLANTA	URBANO
5931	05089	ALEXIS YANEZ SUAREZ	LOMO TOMAS DE LEON	VIVIENDA AISLADA, 1 PLANTA	ASENT. RURAL
5932	05090	ANTONIO Y LUCAS DE SAA - RODRIGUEZ	TEMISAS, 24. LOS PORTALES-URB. DOMINGO RIVERO	VIVIENDA AISLADA, 1 PLANTA	URBANO
5979	05092	MANUEL FERMIN TOLEDO HERNANDEZ	FUENTE DEL HIERRO	VIVIENDA AISLADA, 1 PLANTA	RÚSTICO
5980	09993	MANUEL TOLEDO GARCIA	FUENTE DEL HIERRO	CUARTO AISLADO, 1 PLANTA	RÚSTICO
5981	05093	JUAN CARLOS BATISTA FALCON	FUENTE DEL HIERRO	VIVIENDA AISLADA, 1 PLANTA	RÚSTICO
5982	05094	GREGORIO S. MORALES PEREZ	MONTAÑA CLARA, 25. LA FULA	SALON Y VVDA. ENTREM. 2 PLANTAS	URBANO
5983	05095	TOMAS SANTANA RAMIREZ	EL MOCÁN, 7. EL PICACHO	VIVIENDA AISLADA, 1 PLANTA Y ATICO	ASENT. RURAL
5984	05096	PEDRO PEREZ VIERA	CUESTA DE LA ARENA	VIVIENDA AISLADA, 2 Y 3 PLANTAS	RÚSTICO
5985	05097	ANTONIO J. L. SUAREZ RODRIGUEZ	JACINTO ARTILES, 7. SAN ANDRES	VIVIENDA ENTREMEDIANERAS, 2 PLANTAS	URBANO
5986	05098	ANGELICO JIMENEZ GONZALEZ	EL CERCAÑO. SANTIDAD ALTA	VVDA. AISL. 2 PL. Y ALM. ANX. 1 PLANTA	RÚSTICO
5987	05099	FÉLIX FDO. GARCIA SOCORRO	LOMO DEL PERDIGON	SALON Y VVDA. ENTREM. 2 PLANTAS	URBANO
5988	05100	JUAN FRANCISCO LOPEZ QUINTANILLA	BARRANCO DE LOS PALMITOS	VIVIENDA AISLADA, 2 PLANTAS	RÚSTICO
5989	09330	MARCOS A. DIAZ JIMENEZ, Rep. ELENA JIMENEZ JIMENEZ	HINOJAL, 21. EL HINOJAL	VVDA. AISL. 2 PL. CTO. AP. AISL. 1 PL. Y CTO. AISL.	ASENT. RURAL
5990	05101	DOMINGO SUAREZ MONZON	VASCO LOPEZ	VIVIENDA AISLADA, 1 PLANTA	URBANO
5991	05102	MANUEL RODRIGUEZ BARRIOS	URB. DOMINGO RIVERO. LOS PORTALES	VVDA. UNIFAMILIAR ADOSADA (SOLO 1 <sup>a</sup> PLTA)	URBANO
5992	05550	PEDRO MEDINA QUINTANA	PASAJE LA HIGUERA. LOS PEÑONES	VIVIENDA ENTREMEDIANERAS 1 PL.	URBANO
5993	17877	LUIS RODRIGUEZ RODRIGUEZ	EL HINOJAL, 6. EL HINOJAL	VIVIENDA ENTREMEDIANERAS 1 PL.	ASENT. RURAL
5994	05103	JOSE B. RODRIGUEZ SANCHEZ	PINTOR. ORAMAS, 19. LOS PORTALES	VIVIENDA AISLADA, 2 PLANTAS	URBANO
5995	05104	NOELIA ARENCIBIA ARRAEZ	VASCO LOPEZ, 2. VASCO LOPEZ (TM. FIRGAS)	VIVIENDA AISLADA, 1 Y 2 PLANTAS	RÚSTICO
5996	05105	FRANCISCO BENITEZ GONZALEZ	GRAN CANARIA, 7(TTRASERA). SANTIDAD	SALON Y VVDA. ENTREM. 2 PLANTAS	URBANO
5997	05551	JUAN N. ESPINO LORENZO	POLCA. BANADEROS-ESCALERITAS	ALMACEN (SOLO 1 PLANTA)	URBANO
5998	05117	MOISES JUAN GONZALEZ BAEZ	TEMISAS, 8. LOS PORTALES-URB. DOMINGO RIVERO	VIVIENDA AISLADA, 2 PL. Y ATICO	URBANO
5999	05116	AGUSTIN HERNANDEZ GONZALEZ	ALCALDE RAFAEL DIAZ, 35. ARUCAS (LOMITO BLANCO)	VIVIENDA ENTREM. 1 Y 2 PLANTAS	URBANO
6000	05115	JOSE MIGUEL FALCON ASCANIO	HOYA OLIVARES. SANTIDAD	VIVIENDA AISLADA, 1 PLANTA	RÚSTICO
6001	05114	MANUEL MORALES FALCON	LOMO ESPINO	SALON Y VIVIENDA ADOSADA, 2 PL.	URBANO
6002	05113	CARLOS MARRERO HERNANDEZ	EL PERDIGON	VVDA. AISL. 1 Y 2 PL. Y SEMIS. Y CTO. AISL. 1 PL.	RÚSTICO
6003	05112	JOSE MANUEL MORALES HERNANDEZ	HOYA LOPEZ, 38. MONTAÑA CARDONES.	VIVIENDA AISLADA, 1 PLANTA	RÚSTICO

EDIFICACIONES CENSADAS AL AMPARO DEL DECRETO 11/1997, DE 31 DE ENERO

PLAN GENERAL DE ORDENACIÓN DE ARUCAS

SOLICITUD	Nº INSCRIPCIÓN	PROMOTOR	LUGAR (CALLE, NÚCLEO)	TIPO EDIFICACIÓN	CLASIFICACION DEL SUELO*
6004	05111	FRANCISCO PÉREZ GUEDES	EL GUINCHO	VIVIENDA AISLADA. 1 PLANTA	RÚSTICO
6005	05110	DOMINGO MONTESDEOCA GONZALEZ	EL TANQUILLO. CARDONES	VIVIENDA AISLADA. 1 PLANTA	URBANO
6006	05109	JOSE JUAN ESPINO CABRERA	FUENTE DEL HIERRO	VDA. AISL. 1 PL. CTO. ANX. 1 PL. Y COR. ANX. 1 PL.	RÚSTICO
6007	05108	MANUEL GALVAN TRUJILLO	CTRA. GENERAL DEL NORTE. 40. BIS. SAN ANDRÉS-EL PEÑÓN	SALON Y VVDA. ENTREM. 2 PLANTAS	URBANO
6008	05107	JUAN LUIS GONZALEZ HERNANDEZ	QUINTANILLA	SALON ADOSADO. 1 PLANTA	URBANO
6009	05106	RAUL ROMERO LUZARDO	LA PEDRERA	VIVIENDA AISLADA. 1 PLANTA	RÚSTICO
6010	05072	CEFERINA I. SANTANA YANEZ	LAS CASILLAS. 19. LA PEDRERA	VIVIENDA AISLADA. 2 PLANTAS	RÚSTICO
6011	05258	M <sup>º</sup> DEL CARMEN ARMAS ESPINO	CAMINO DEL BUEN SUCCESO. LA MONTAÑETA	VIVIENDA AISLADA. 1 PL. Y ATICO	RÚSTICO
6012	05257	PEDRO SANTANA ROMERO	VASCO LOPEZ. 12. VASCO LOPEZ	VIVIENDA AISLADA. 1 Y 2 PLANTAS	ASENT. RURAL
6013	13887	JOSE FULGENCIO LOPEZ BORDON	BARRANCO DE LOS PALMITOS	VDA. AISL. 1 PL. Y ALM. AISL. 1 PLANTA	RÚSTICO
6014	05256	ADRIAN C. MEDINA RAMOS	PASAJE LA CALA. 13. LOS CASTILLOS	VIVIENDA AISL. 1 PLANTA Y ATICO	URBANO
6015	05255	JOSE MANUEL ARENCIBIA CARDONA	MOZART. LA MONTAÑETA	VDA. AISL. ESCALONADA. 1 PLANTA	RÚSTICO
6016	05254	VICENTE PÉREZ RODRIGUEZ	ALEGRANZA. SANTIDAD	SALON Y VVDA. ENTREM. 2 PLANTAS	URBANO
6017	05253	CECILIO MANUEL JIMENEZ AMADOR	HINOJAL. 19. EL HINOJAL	VIVIENDA ENTREMEDIANERAS. 2 PLANTAS	ASENT. RURAL
6018	05252	RAFAEL BRITO BATISTA	BELLAVISTA. 21. CAMINO DE LA CRUZ	SALON Y VVDA. ENTREM. 2 PLANTAS	URBANO
6019	05251	AMARO JIMENEZ GONZALEZ	CAMINO DE LA FUENTE. MONTAÑA CARDONES	VDA. AISL. 1 PL. SOBRE ESTANQUE	RÚSTICO
6946	05259	PEDRO DENIZ HERNANDEZ	LOS ALTABACALES. LOS PORTALES ALTOS	VIVIENDA AISLADA. 2 PLANTAS	RÚSTICO
7275	05120	JOSE LUCAS GARCIA GIL	LADERAS DE BARRETO	VIVIENDA ADOSADA. 1 PLANTA	ASENT. RURAL
7276	05121	ANA DEL PINO REYES FUENTES	BELLAVISTA. 29. CAMINO LA CRUZ	VIVIENDA ENTREM. 2 PLANTAS Y CTO. AZOTEA	RÚSTICO
7277	05122	CONCEPCION RUIZ JIMENEZ	PINTOR ORAMAS. 1. LOS PORTALES	VIVIENDA ENTREMEDIANERAS. 1 PLANTA	URBANO
7278	05123	JUANIA M <sup>º</sup> ORTEGA ALONSO	OBISPO MARQUINA. 30. SANTIDAD	SALON Y VIVIENDA ADOSADA. 2 PLANTAS	URBANO
7279	05124	ANA RAMOS CABRERA	CUESTA DEL CASTILLO. LOS CASTILLOS	VIVIENDA AISLADA. 1 PLANTA	RÚSTICO
7280	05125	JULIO GARCIA LOPEZ	JOSE SANCHEZ GARCIA. LOS PORTALES	VIVIENDA ADOSADA. 2 PLANTAS	URBANO
7281	09340	JUAN CARBALLO SALGA DO	CUESTA DE LA ARENA	VIVIENDA AISLADA. 1 PLANTA	RÚSTICO
7282	05126	JOSE CRISANTO HENRIQUEZ RAMOS	EL CERCADO. 49. SANTIDAD ALTA	VIVIENDA ADOSADA. 1 PL. Y CTO. AZOTEA	ASENT. RURAL
7283	05127	JOSEFA GUERRA ALEMAN	ISAAC NEWTON. EL TANASIO	VIVIENDA ADOSADA. 2 PLANTAS	URBANO
7284	05128	JUAN RUIZ MONTAÑO	PINTOR ORAMAS. 17. LOS PORTALES	VIVIENDA ADOSADA. 2 PLANTAS	URBANO
7285	05129	CRISTOBAL NAVARRO MEDINA	VIVIQUE ALTO. LA SOLANA	VIVIENDA AISLADA. 1 PL. Y CTO. AZOTEA	RÚSTICO
7286	05130	JUAN PERDOMO RODRIGUEZ	VASCO LOPEZ. LOMO SAN PEDRO	VIVIENDA ADOSADA. 1 PLANTA	ASENT. RURAL
7287	05131	MANUEL QUEVEDO RODRIGUEZ	JOSE SANCHEZ GARCIA. LOS PORTALES	VIVIENDA AISLADA. 1 PL. Y CTO. AZOTEA	URBANO
7288	05132	FRANCISCO QUINTANA MONZON	CARRETERA LOMO GRANDE. 215. LOMO GRANDE	VIVIENDA AISLADA. 1 PLANTA	RÚSTICO
7289	05133	JESUS RAMOS MACHIN	PASAJE TRISTANA. FUENTECILLA-LA PALMITA	SALON Y VVDA. ADOSADA. 1 PLANTA	URBANO
7290	05134	JOSE RODRIGUEZ RODRIGUEZ	PASAJE LEPANTO. 10. MONTAÑA DE ARUCAS	VIVIENDA ADOSADA. 1 PL. Y CTO. AZOTEA	URBANO
7291	05135	MANUEL GONZALEZ DOMINGUEZ	FRAY TOMÁS DE BERLANGA. EL PICACHO (LOS CASTILLOS)	VIVIENDA ADOSADA. 1 PLANTA	URBANO
7292	13910	ANTONIO GARCIA DENIZ	VALLE PADRINO. CARDONES	VIVIENDA AISLADA. 2 PL. Y SEMISOTANO	RÚSTICO
7293	05260	FRANCISCO NAVARRO NICOLAS	VIVIQUE	VIVIENDA AISLADA. 1 PLANTA	RÚSTICO
7294	05261	LUIS MELIÁN SUÁREZ. Rep. ROSA M <sup>º</sup> MELIÁN HERNANDEZ	PASAJE DE BABOR. 5. BANADEROS-LA CUESTILLA	VIVIENDA ENTREM. 2 Y 3 PLANTAS	URBANO
7295	05262	VICENTE CABRERA HERNANDEZ	FUENTE DEL HIERRO	VIVIENDA AISLADA. 1 PL. Y ALP. ANX. 1 PLANTA	RÚSTICO
7296	05263	LORENZO GARCIA MENDOZA	LOMO TOMAS DE LEON	VIVIENDA AISL. 1 PL. Y CTO. AP. ANX. 1 PLANTA	RÚSTICO
7297	05264	JOSEFA RAMIREZ PEREZ Y M <sup>º</sup> SOLEDAD Y YOLANDA PEREZ	EL PEDREGAL. 24. MONTAÑA DE ARUCAS	VIVIENDA AISLADA. 2 PLANTAS	URBANO
7298	05265	JUAN MIGUEL GUERRA ALEMAN	HERMANOS CARVAJAL. BANADEROS-LOS CERCADOS	VIVIENDA AISLADA. 1 PLANTA	RÚSTICO
7299	05266	AYMADO SANTANA BATISTA	PASAJE LA CEP. 2. EL PERDIGON	SALON Y VIVIENDA AISL. 2 PLANTAS Y ATICO	RÚSTICO
7300	05267	LUIS FERNANDEZ MARCOS	VASCO LOPEZ	VIVIENDA AISLADA. 1 Y 2 PLANTAS	ASENT. RURAL
7301	05268	MAXIMINO GONZALEZ JIMENEZ	SAN LUCAS. 75. SANTIDAD	VIVIENDA AISLADA. 2 PLANTAS	RÚSTICO
7302	05269	ENCARNACION MORERA GARCIA	TEGADAY. LOS PORTALES-URB. DOMINGO RIVERO	VIVIENDA ENTREMEDIANERAS. 1 PL. Y ATICO	URBANO
7303	05270	SIMON RODRIGUEZ PEREZ	VASCO LOPEZ	VIVIENDA AISLADA. 1 PLANTA	ASENT. RURAL
7304	05271	DALIDA REYES SOSA	CAMINO DE LLANO BLANCO. TRASMONTAÑA	VIVIENDA AISLADA. 1 PLANTA	RÚSTICO
7305	05272	VENTURA HERNANDEZ CASTELLANO	EL GUINCHO	ALMACEN (SOLO 1 PLANTA)	RÚSTICO
7306	05273	JULIAN REYES BERMUDEZ	CORTIJO DE DONAÑA-LA PEDRERA	VIVIENDA AISLADA. 1 Y 2 PLANTAS	RÚSTICO
7307	05274	ARMANDO RODRIGUEZ SANTANA	LAS VEGAS	CTO. APEROS AISLADO. 1 PLANTA	RÚSTICO
7308	05275	CAYETANO DENIZ SANTANA	HERNAN CORTEZ. 9. LLANO BLANCO	VIVIENDA ENTREM. 2 Y 4 PLANTAS	URBANO
7309	05276	JOSE SOSA SUAREZ	EL VALLE	VIVIENDA AISLADA. 1 PL. Y CTO. ANX. 1 PLANTA	RÚSTICO
7310	05277	M <sup>º</sup> DEL PINO GARCIA SANTANA	PASAJE HUESCA. 2. LOS LOPEZ-ARUCAS	VIVIENDA ADOSADA. 2 PLANTAS	URBANO
7311	05278	ANTONIO RODRIGUEZ SANCHEZ	LOPEZ RUIZ. 20. LOS PORTALES	VIVIENDA ADOSADA. 2 PLANTAS	URBANO
7312	05279	ROSA DE LIMA SANTANA PEREZ	SAN JOSÉ. 17. CARDONES	VIVIENDA ENTREM. 2 PL. Y ATICO	URBANO
7313	05279	JOSE SALAZAR YANEZ	LOS PENONES. 34. LOS PENONES	VIVIENDA ADOSADA. 2 PLANTAS	URBANO

PLAN GENERAL DE ORDENACIÓN DE ARUCAS

SOLICITUD	Nº INSCRIPCIÓN	PROMOTOR	LUGAR (CALLE, NÚCLEO)	TIPO EDIFICACIÓN	CLASIFICACIÓN DEL SUELO*
7640	14079	OSCAR DE TORRES	CTRA. LOS PORTALES, 89. LOS PORTALES	VIVIENDA AISLADA, 1 Y 2 PLANTAS	URBANIZABLE
7863	05136	VICENTE MOLINA PELAEZ	TIMDAURA, 15. LOS PORTALES-URB. DOMINGO RIVERO	VIVIENDA AISLADA, 1 PLANTA	URBANO
7997	05280	MIGUEL ALVAREZ OUEVEDO	DOMINGO RIVERO RAMIREZ, 20. URB. DOMINGO RIVERO	VIVIENDA AISLADA, 1 PL. Y ATICO	URBANO
8230	05281	ROMAN REYES RAMIREZ	CAMINO DE LA CRUZ, 34. CAMINO DE LA CRUZ	SALÓN Y VVDA. ADOSADA, 2 PLANTAS	URBANO
8380	05138	ISMAEL MENCARA ROMERO	LOMO GRANDE	VIVIENDA AISLADA, 2 PLANTAS	RÚSTICO
8405	05139	JUAN R. SUAREZ HERNANDEZ	PASAJE BANDAMA, 6. TRAPICHE	VIVIENDA ENTREM. 1 Y 2 PL. Y SEMISOTANO	ASENT. RURAL
8680	05140	ANTONIO ALONSO RUIZ	PASAJE ANTURIO, 19. LOS CASTILLOS	VVDA. AISL. 1 PL. Y ATICO. Y CTO. ANX. 1 PL.	RÚSTICO
8794	87194	Mº CONCEPCION GARCIA BETANCOR	PASAJE ANTURIO, 21. LOS CASTILLOS	VIVIENDA ENTREMEDIANERAS, 1 PLANTA	RÚSTICO
9052	05142	JOSE LORENZO MIRANDA	TENERIFE, 7. SANTIDAD	VIVIENDA AISLADA, 1 PLANTA Y SEMISOTANO	RÚSTICO
9347	12251	CARLOS JAVIER MATEOS GARCIA	EL GUINCHO	VIVIENDA AISLADA, 1 PLANTA Y ATICO	RÚSTICO
9440	12253	MANUEL MORENO DENIZ	EL GUINCHO	VIVIENDA AISLADA, 1 PLANTA Y ATICO	RÚSTICO
9461	18161	MANUEL CASTELLANO ALEMAN	SUBIDA DE TINOCA A PORTICHUELO, LA SIMA	ALMACEN Y COBERTIZO AISLADO, 1 PLANTA	RÚSTICO
9793	12254	AURORA GONZALEZ RODRIGUEZ	CARRETERA EL PERDIGÓN, 18. CARDONES-EL PERDIGON	VIVIENDA ADOSADA, 2 PLANTAS	RÚSTICO
9848	05144	AURELIA ARMAS SANTANA	MAESTRO BLAS FALCÓN, 18. SANTIDAD ALTA	VIVIENDA ADOSADA, 2 PLANTAS Y ATICO	ASENT. RURAL
9849	12255	JOSE MORENO SILVA	CAMINO LA PALMITA	VIVIENDA ADOSADA, 1 PLANTA	ASENT. RURAL
9850	05145	SEGUNDO SANCHEZ SANTANA	LUJAN PEREZ, 50. RAIMUNDO AFRONSO SUAREZ, LOS PORTALES	VIVIENDA ADOSADA, 1 PLANTA Y CTO. AZOTEA	URBANO
9851	05146	MANUELA SANTANA PADRON	CAMINO A LA BATERIA, 55. BANAÑEROS	VIVIENDA AISLADA, 2 PLANTAS	RÚSTICO
9852	12256	FELIX S. DIAZ HERNANDEZ	CAMINO DE LA CRUZ, 83. CAMINO LA CRUZ	SALÓN Y VVDA. ADOSADA, 1 PL. Y ATICO	URBANO
9853	12257	ISABEL RODRIGUEZ RAMIREZ	PASAJE SIEMPREVIVA, 11-BIS. LOS PEÑONES	VIVIENDA ADOSADA, 1 PL. Y ATICO	URBANO
9854	05147	ANGEL MARTINEZ CABALLERO	RAIMUNDO AFRONSO, LOS PORTALES	VIVIENDA ADOSADA, 1 PL. Y ATICO	URBANO
9855	19722	GILBERTO SANTANA TROYA	LOMO DE LA PALMITA	EN CONSTRUCCION	RÚSTICO
9856	12258	MIGUEL SANTIAGO GONZALEZ ALMEIDA	PASAJE ANSITE, 23. MONTAÑA CARDONES	VIVIENDA ADOSADA, 1 PLANTA	URBANO
9857	05148	JUANA ALEMAN TRUJILLO	ISA, 61. BANAÑEROS-ESCALERITAS	VIVIENDA ENTREM. 2 Y 3 PLANTAS	URBANO
9858	05149	JULIO SEGURA SUAREZ	ISA, 63. BANAÑEROS-ESCALERITAS	SALÓN Y VVDA. ENTREM. 2 Y 3 PLANTAS	URBANO
9859	05150	JOSE TOMAS GARCIA RODRIGUEZ	HORNILLO ALTO, 37. HORNILLO ALTO	VIVIENDA AISLADA, 1 PLANTA	ASENT. RURAL
9860	10017	J. CARMELO RULLIDO VALIDO	CAMINO LA PALMITA, 72. LA PALMITA	VIVIENDA ADOSADA, 2 PLANTAS	RÚSTICO
9861	05151	ANTONIO SANTANA HENRIQUEZ	MÁLAGA, 14. SANTIDAD	VIVIENDA ENTREMEDIANERAS, 3 PLANTAS	URBANO
9862	05152	JUAN M. RODRIGUEZ RODRIGUEZ	PASAJE EL ACEBUCHE, LOS CASTILLOS	CUARTO DE APEROS AISLADO, 1 PLANTA	URBANO
9863	05153	Mº DOLORES HERNANDEZ PADRON	LOMO TOMAS DE LEÓN	CUARTO DE APEROS AISLADO, 1 PLANTA	RÚSTICO
9864	14300	PABLO MELIÁN SUAREZ	EL PLATANAL, 8. MONTAÑA CARDONES	VVDA. UNIFAMILIAR ADOSADA (SOLO 1 PLANTA)	RÚSTICO
9865	05154	MARGOT GONZALEZ MONTESDEOCA	CLEMENTE JORDAN, 113. SANTIDAD	VIVIENDA ENTREM. 1 PLANTA Y ATICO	URBANO
9866	12259	ANTONIO SANTANA ALONSO	ALMERIA, 10. HOYA DE SAN JUAN	SALÓN Y VIVIENDA ENTREM. 2 PLANTAS	URBANO
9867	12260	JOSE LUIS HENRIQUEZ AMADOR	DIEGO DEL MAGRO, 25. LOMO ESPINO	SALÓN Y VIVIENDA ENTREM. 2 PLANTAS	URBANO
9868	12261	Mº RITA ALMEIDA AFONSO	FUENTE DEL HIERRO, 28. FUENTE DEL HIERRO	VIVIENDA AISLADA, 1 PLANTA	RÚSTICO
9869	05185	PEDRO NARANJO GONZALEZ	HOYA LOPEZ, MONTAÑA CARDONES-EL PERDIGON	VIVIENDA AISLADA, 1 PLANTA	URBANIZABLE
9870	12262	Mº DEL PILAR MACIA ARMAS	FUENTE DEL HIERRO, 15. FUENTE DEL HIERRO	VIVIENDA AISLADA, 2 PL. Y SEMISOTANO	RÚSTICO
9871	12263	JOAQUIN CABRERA FALCON	RIO DUERO, 7. LA GOLETA	VIVIENDA ADOSADA, 1 PLANTA	URBANO
9872	17266	EVARISTO SANTANA ALONSO	SOR JULIANA MILLÁN, 7. LA CERERA	AMPLIACION DE VIVIENDA A 2 PLANTA	URBANO
9873	12264	RAMON HERNANDEZ PEREZ	BAJAYAR, 12. SAN ANDRES	VIVIENDA ENTREM. 1 PL. Y ATICO	URBANO
9874	12265	AGUSTIN B. RAMOS SANTANA	PORTICHUELO, MONTAÑA CARDONES	VIVIENDA AISLADA, 2 PL. Y ALM. ANX. 1 PL.	URBANIZABLE
9875	05186	JUAN FRANCISCO HERNANDEZ PEREZ	BAJAYAR, 12. SAN ANDRES	VIVIENDA ENTREMEDIANERAS, 2 PLANTAS	URBANO
9876	12266	ANTONIO VALIDO MEDINA	OBISPO MARQUINA, 17. SANTIDAD	VIVIENDA ENTREM. 1 PL. Y ATICO	URBANO
9877	12267	FRANCISCO GARCIA SANCHEZ	VASCO LOPEZ	VIVIENDA AISLADA, 1 PLANTA	ASENT. RURAL
9878	05188	MANUEL FERNANDO NARANJO MEDINA	EL PLATANAL, 20. MONTAÑA CARDONES	SALÓN Y VIVIENDA ADOSADA, 1 PLANTA	RÚSTICO
9879	05189	FRANCISCO P. NARANJO MEDINA	EL PLATANAL, 10. MONTAÑA CARDONES	SALÓN Y VVDA. ADOSADA, 1 PL. Y ATICO	RÚSTICO
9880	12268	DOMINGO GONZALEZ MARRERO	LA FRONTERA, HOYA DE ARINEZ	GRANJA AISL. 1 PL. Y ALPENDE AISL. 1 PL.	RÚSTICO
9881	12269	NIEVES SANTANA DE LA FE	LA CIERVA, 5. EL TANASIO	VIVIENDA ENTREMEDIANERAS, 2 PLANTAS	ASENT. RURAL
9882	12270	SALVADOR HENRIQUEZ RAMIREZ	DIEGO DEL MAGRO, 17. EL PERDIGON	SALÓN Y VIVIENDA ENTREM. 1 PLANTA	RÚSTICO
9883	12271	Mº DEL CARMEN HORMIGA B.	PASAJE TRISTANA, 10. LA PALMITA	SALÓN Y VIVIENDA ENTREM. 1 PLANTA	URBANO
9884	12272	BERNARDO MORALES FALCON	CAMINO DE LA CRUZ, 154. CAMINO DE LA CRUZ	SALÓN Y VIVIENDA ENTREM. 1 Y 2 PLANTAS	URBANO
9885	19704	CLODOWALDO GARCIA VIERA	TRASMONTAÑA	VIVIENDA AISLADA, 1 PLANTA	RÚSTICO
9886	05187	FERNANDO DENIZ MARRERO	HERMANAS MARRIQUE, CARDONES	SALÓN Y VIVIENDA ENTREM. 2 PLANTAS	URBANO
9887	12273	JOSE M. GALINDO HERRERA	CAMINO DE LOS ALEMANES, 91. CAMINO DE LOS ALEMANES	VIVIENDA ENTREMEDIANERAS, 2 PLANTAS	URBANO
9888	12274	JUAN RAMON NARANJO SANTANA	PASEO SAN PATRICIO, 29-30. LAS CHORRERAS	VIVIENDA ADOSADA, 1 PLANTA	URBANO
9889	12275	FRANCISCO GARCIA GONZALEZ	CAMINO DE LOS ALEMANES, 97. CAMINO DE LOS ALEMANES	VIVIENDA ENTREMEDIANERAS, 2 PLANTAS	URBANO
9890	12276	TOMAS MIGUEL MARTINEZ MELGAREJO	CAMINO DE LA PALMITA, 64. CAMINO DE LA PALMITA	VIVIENDA ADOSADA, 2 PLANTAS	ASENT. RURAL

EDIFICACIONES CENSADAS AL AMPARO DEL DECRETO 11/1997, DE 31 DE ENERO

PLAN GENERAL DE ORDENACIÓN DE ARUCAS

SOLICITUD	N° INSCRIPCIÓN	PROMOTOR	LUGAR (CALLE, NÚCLEO)	TIPO EDIFICACIÓN	CLASIFICACION DEL SUELO*
9891	12624	PEDRO GONZALEZ QUESADA	TRASERA RAMUNDO AFONSO SUÁREZ. LOS PORTALES	VIVIENDA ADOSADA. 1 PLANTA	URBANO
9892	12277	FRANCISCO FALCÓN GARCIA	LUJÁN PÉREZ. 4. LOS PORTALES	VIVIENDA ADOSADA. 1 PLANTA	URBANO
10011	19723	ANTONIO PEREZ MARRERO	ROSA SILVA	ALMACEN Y ALP. AISLADOS. 1 PL. Y CTO. ANX.	RÚSTICO
10195	05203	FRANCISCO RODRIGUEZ ARENCIBIA	PINTOR ORAMAS. 12. LOS PORTALES	VIVIENDA APOSADA. 1 PLANTA	URBANO
10196	05204	GLORIA QUINTANA FERNANDEZ	FUENTE DEL HIERRO	VIVIENDA ADOSADA. 1 PLANTA	RÚSTICO
10201	12278	ALBERTO DIAZ SANTANA. Rep. JUANA T. MARTIN Y HINOS.	FUENTE DEL HIERRO	VIVIENDA AISLADA. 2 PLANTAS	RÚSTICO
10243	12279	MARIA DEL PINO HERNANDEZ MARRERO E HIJOS	DIEGO DE ALMAGRO. 42. BARRANCO DE LA DÉHESA	VIVIENDA AISLADA. 2 PLANTAS	RÚSTICO
10313	10313	MARIA CARIDAD PESTANA PESTANA	EL BARRANQUILLO	VIVIENDA AISLADA. 1 PLANTA Y SEMISOTANO	RÚSTICO
10416	05209	LUCIA ESPERANZA CASTELLANO SANTANA. Rep. JOSE CAST.	AVDA. PEDRO MORALES DÉNIZ. 141. URB. SAN FERNANDO	VIVIENDA ENTREMEDIANERAS. 1 PLANTA	URBANO
10447	95210	MANUEL DOMINGUEZ NARANJO	LOS PORTALES	VIVIENDA AISLADA. 1 PLANTA	URBANO
10464	12184	GUSTAVO BENITEZ RODRIGUEZ Y M° DE LOS REYES M.	SATURNO. 10. MONTAÑA CARDONES	VIVIENDA ENTREMEDIANERAS. 2 PLANTAS	ASENT. RURAL
10483	12188	ALVARO FREUDENBERGER PRENDES	TEMISAS. LOS PORTALES-URB. DOMINGO RIVERO	VIVIENDA AISLADA. 2 PL. Y ALM. AISL. 1 PLANTA	URBANO
10561	05212	JOSE FERRERA GIL. Rep. ESTRELLA Y JOSE FERRERA	PASEO MIRAMAR. 141. BAÑADEROS-EL PUERTILLO	VIVIENDA AISLADA. 2 PLANTAS	URBANO
10767	12186	ALBERTO GONZALEZ ORTIZ	EL CARRIL	SALON Y VVDA. ADOSADA. 2 PLANTAS	RÚSTICO
10891	12187	MARIA DEL PINO GARCIA PEREZ	CERRILLO. 62. EL CERRILLO	VIVIENDA ENTREMEDIANERAS. 2 Y 3 PLANTAS	URBANO
10909	12188	JOSEFA ROSARIO GONZALEZ	VIOLETA. 10. SANTA FLORA	SALON Y VIVIENDA AISLADA. 2 PLANTAS	URBANO
10912	12189	FRANCISCO SARMIENTO GARCIA	ROSALVA. 25. LLANO BLANCO	VIVIENDA AISLADA. 1 PLANTA	RÚSTICO
10931	12187	JUAN GARCIA GUERRA	CERRILLO. 62. EL CERRILLO	VIVIENDA ENTREMEDIANERAS. 2 y 3 PLANTAS	RÚSTICO
10976	18179	MARIA DEL PINO ALEMAN MARRERO	EL GUINCHO	CUADRAS	ASENT. RURAL
11026	12282	MARIA PERDOMO GARCIA	LOS PORTALES. URB. DOMINGO RIVERO	VIVIENDA AISLADA. 1 PLANTA	RÚSTICO
11097	19725	FERNANDO GARCIA PANAO. Rep. FCO. F. GUERRA MARRERO	LA GOLETA - LOS CALLEJONES	ALMACEN AISLADO Y CTO. ADOSADO. 1 PLANTA	RÚSTICO
11107	12284	JOSE L. ROBATYNA FUENTES	EL GUINCHO. 18. EL GUINCHO	VIVIENDA AISLADA. 1 PLANTA	RÚSTICO
11146	12285	SANTIAGO SOSA ALBO	BRUNETE. 107. LOMO DE ARUCAS	VIVIENDA ENTREMEDIANERAS. 3 PLANTAS	URBANO
11196	14502	CONCEPCION GUERRERO GARCIAS	LAS VEGAS	VIVIENDA AISLADA. 1 Y 2 PLANTAS	RÚSTICO
11202	12286	MARIA LUISA JIMENEZ SANTANA	BRUNETE. 107. URBANIZACION LOMO DE ARUCAS	VIVIENDA ENTREMEDIANERAS. 3 PLANTAS	RÚSTICO
11224	12286	JUAN A. PERDOMO GARCIA	LOS PORTALES. URB. DOMINGO RIVERO	VIVIENDA AISLADA. 1 PLANTA	RÚSTICO
12488	11617	FABIOLA LOPEZ GONZALEZ	ARMICHE. 16. LLANO BLANCO	VIVIENDA AISLADA. 1 PLANTA Y CTO. AZOTEA	URBANO
12552	11619	MANUEL HERNANDEZ MARTIN	LOMO TOMAS DE LEON	VIVIENDA ENTREMEDIANERAS. 2 PLANTAS	RÚSTICO
12554	11620	ROSARIO LORENZO GONZALEZ	EL ANGOSTILLO. SIN. LOMO DE SAN PEDRO	VIVIENDA AISLADA. 1 PLANTA Y CTO. AZOTEA	RÚSTICO
12555	11621	SALVADOR GRANADOS HENRIQUEZ	CARRITERA VISIVUQUE. 19. VISIVUQUE	VIVIENDA AISLADA. 1 PLANTA	URBANO
12884	11623	M° DEL CARMEN GARCIA RODRIGUEZ	FINCA HOYA DE SAN JUAN. HOYA DE SAN JUAN	VIVIENDA AISLADA. 1 PLANTA	RÚSTICO
12885	11624	FRANCISCO NAVARRO MEDINA	MALAGA. 6. SANTIDAD	SALON Y VIVIENDA ENTREM. 3 PLANTAS	URBANO
12886	11625	SALVADOR QUINTANA SOSA	AVDA. PEDRO MORALES DÉNIZ. LA HERRADURA	GARAJE ALMACEN ADOSADO. 1 PLANTA	RÚSTICO
12887	13466	M° DOLORES DENIZ GONZALEZ	PASAJE PLAYA D ELAS NIEVES. 4. BAÑADEROS-LA ARENILLA	SALON Y VIVIENDA ENTREM. 2 PLANTAS	URBANO
12888	11626	ANGEL ALONSO SCHALOUJ	ACEQUIA ALTA. 10. LA CERERA	SALON Y VVDA. ENTREM. 3 PL. ATICO Y CTO. AZ.	URBANO
12889	11627	DOMINGO DENIZ BATISTA	VASCO DE GAMA. 1. EL PERDIGON	SALON Y VVDA. AISLADA. 1 Y 2 PL. Y CTO. AZ.	URBANO
12890	11628	JULIA PEREZ RODRIGUEZ	LABRANTE BRUNO MEDINA. 8. HOYA DE SAN JUAN	VIVIENDA ADOSADA. 3 PLANTAS	URBANO
12891	11629	JOSE J. GONZALEZ LORENZO	EL ARCO	VIVIENDA AISLADA. 1 PLANTA Y CTO. AZOTEA	RÚSTICO
12892	11630	RAMON N RODRIGUEZ RODRIGUEZ	MONTAÑA DE AMAGRO. LOMO GRANDE	VIVIENDA AISLADA. 1 PLANTA Y CTO. AZOTEA	URBANO
12893	09357	CARLOS SUAREZ RIVERO	PASAJE LEPANTO. 6. MONTAÑA DE ARUCAS	VIVIENDA ADOSADA. 1 PLANTA Y CTO. AZOTEA	URBANO
12894	09476	CARMEN CABRERA DIAZ	LA ACACIA. SANTA FLORA	VIVIENDA ENTREM. 2 PLANTAS Y CTO. AZOTEA	URBANO
12895	11631	GREGORIO GARCIA GONZALEZ	LOMO TOMAS DE LEON-LA GOLETA	VIVIENDA AISLADA. 1 PLANTA	RÚSTICO
12896	11632	FELIPE GUADALUPE FARRAY	CAMINO DE LA CRUZ-LOS CASTILLOJOS	VIVIENDA ADOSADA. 1 PLANTA Y CTO. AZOTEA	URBANO
12897	11693	FRANCISCO JIMENEZ DIAZ	MANOLO MILLARES. 15. LOS PORTALES	VIVIENDA ENTREMEDIANERAS. 2 PLANTAS	URBANO
12898	14655	JUAN MIGUEL MELIÁN GARCIA	PASAJE ANTURIO. LOS CASTILLOS	VIVIENDA AISLADA. 1 PLANTA	RÚSTICO
12899	11633	M° DEL CARMEN PEREZ RODRIGUEZ	CAMINO LA PALMITA. TRAPICHE	VIVIENDA ENTREM. 1 PL. Y GJE. ANX. 1 PL.	ASENT. RURAL
12900	11634	ANTONIO DOMINGO PEREZ RODRIGUEZ	EL ARCO. 68. EL ARCO	VIVIENDA AISLADA. 1 PLANTA	RÚSTICO
12901	11635	JUAN JOSE PEREZ RODRIGUEZ	EL ARCO. 72. EL ARCO	SALON Y VIVIENDA AISLADA. 1 PLANTA	RÚSTICO
12902	11636	IJANA J. MORENO SANTANA	GUILLERMO SUREDA. 23. LOS PORTALES	VIVIENDA AISLADA. 1 PLANTA	RÚSTICO
12903	11637	JOSE MIGUEL VIERA HERNANDEZ	SANTA LUCIA. 70. MONTAÑA CARDONES	VIVIENDA ENTREMEDIANERAS. 2 PLANTAS	URBANO
12904	11638	MARIA CELESTE SOSA SANTANA	SANTA LUCIA. MONTANA CARDONES	VIVIENDA AISLADA. 1 PLANTA	URBANO
12905	11639	MARIA LUISA PEREZ GUERRA	CAMINO EL PICACHO	VIVIENDA ADOSADA. 1 PLANTA Y CTO. AZOTEA	URBANO
12906	11640	M° CUSTODIA SOSA SANCHEZ	CEDEROS. LOS CASTILLOS	VIVIENDA AISLADA. 1 PLANTA	RÚSTICO
12907	19754	SEBASTIAN HENRIQUEZ MARRERO	VISIVUQUE	VIVIENDA ADOSADO	URBANO
12908	11641	VICTOR JOSE MORENO FUENTES	LA PALMITA. 80. TRAPICHE	VIVIENDA ENTREMEDIANERAS. 2 PLANTAS	RÚSTICO
					ASENT. RURAL

PLAN GENERAL DE ORDENACIÓN DE ARUCAS

SOLICITUD	N° INSCRIPCIÓN	PROMOTOR	LUGAR (CALLE, NÚCLEO)	TIPO EDIFICACIÓN	CLASIFICACIÓN DEL SUELO*
12909	11642	SANTIAGO ALEMAN TRUJILLO	ISA, 61. BANADEROS-ESCALERITAS	VIVIENDA ENTREM 2 Y 3 PL. SEMIS. Y CTO. AZ.	RÚSTICO
12910	11643	PEDRO AMADOR NAVARRO	FUENTE DEL HIERRO	VIVIENDA ADOSADA. 2 PLANTAS	RÚSTICO
12911	11644	JOSE JUAN DENIZ CHAVANT	CAMINO DE LOS ALEMANES, 99. CAMINO LOS ALEMANES	VDA. ENTREMEDIANERAS. 2 PL. Y CTO. AZOTEA	URBANO
12912	11645	RAMON NAVARRO ARMAS	PASAJE CHILE. SANTI DAD. ALTA	VDA. AISL. 1 Y 2 PL. Y ALM CONT. ADOS. 1 PL.	URBANO
12913	11646	Mª VICTORIA RODRIGUEZ GONZALEZ	CAMINO DE LA CRUZ, 85. MONTAÑA DE ARUCAS	SALON Y VDA. ENTREM. 1 Y 2 PL. Y CTO. AZ.	URBANO
12914	10038	Mª DEL PINO SEGURA SUAREZ	CARRERA GENERAL DEL NORTE, 20. QUINTANILLA	SALON Y VDA. ENTREM. 1 PL. Y ATICO	URBANO
12915	11647	JOSEFA FALCON ALONSO	ANGEL DE LA GUARDA, 15. TINOCAS	VIVIENDA ADOSADA. 2 PLANTAS	RÚSTICO
12916	11694	FRANCISCO TEJERA ROSALES	PASAJE ANTURIO, 17. LOS CASTILLOS	VIVIENDA AISLADA. 1 PLANTA	URBANO
12917	11695	ANTONIO YANEZ MARTEL	CAMINO DE LA CRUZ, 101. CAMINO LA CRUZ	VIVIENDA ADOSADA. 1 PLANTA	URBANO
12918	09358	LUIS YANEZ PADRON	SIEMPREVA, 18. LOS CASTILLOS	VIVIENDA ADOSADA. 2 PLANTAS Y CTO. AZ.	URBANO
12919	09359	HERIBERTO EXPOSITO SUAREZ	CARRERA DEL PERDIGON, 140. MONTAÑA CARDONES	VIVIENDA AISLADA. 1 Y 2 PLANTAS	RÚSTICO
12920	11696	ANTONIO MELIÁN ALEMAN	PASAJE PLAYA DE PUERTO RICO, 8. BANADEROS	VIVIENDA ENTREMEDIANERAS. 1 PLANTA	URBANO
12921	09360	FRANCISCO GARCIA PEREZ	BELLAVISTA, 19. LA CRUZ	VIVIENDA ENTREM. 2 PL. Y CTO. AZOTEA	URBANO
12922	11697	ROSARIO LORENZO GONZALEZ	CARRERA VISVIQUE, 19. VISVIQUE	VIVIENDA AISLADA. 1 PLANTA	URBANO
12923	11698	CESAREO SANTANA CRUZ	SAN FERNANDO, LA GOLETA	VDA. AISLADA. 1 PLANTA Y CTO. AP. AISL. 1 PL	URBANO
12924	11699	JOSE A. GONZALEZ IRIZABAL	VERANO, 24. MONTAÑA CARDONES	VIVIENDA ADOSADA. 1 PLANTA	URBANO
12925	11700	LUIS MANUEL DENIZ QUEVEDO	HERNAN CORTÉZ, 24. LLANO BLANCO	VDA. ENTREMEDIANERAS. 2 PL. Y CTO. AZOTEA	URBANO
12926	13711	ANTONIO RODRIGUEZ GONZALEZ	CAM. DEL ARCO, 36. LOS PORTALES-CTRA. DE ARUCAS TEROR	VIVIENDA AISLADA. 2 PLANTAS	ASENT. RURAL
12927	11701	JOSE HERACLIO ORTEGA ALONSO	FUENTE DEL HIERRO, 20. FUENTE DEL HIERRO	VIVIENDA AISLADA. 1 PLANTA Y CTO. AZOTEA	RÚSTICO
12928	11702	ALBERTO L. RAMIREZ GONZALEZ, Rep. JUAN RAMIREZ LOPEZ	LLANO BLANCO	VIVIENDA ADOSADA. 1 PLANTA	RÚSTICO
12929	11703	JOSE LUIS SUAREZ GONZALEZ	EL BARRANQUILLO, SANTA FLORA	VIVIENDA AISLADA. 2 PLANTAS Y CTO. AZOTEA	RÚSTICO
12930	18083	DOMINGO H. FALCON ORTIZ	EL LOMITO	CUARTO DE APEROS (SIN AMURALLAMIENTO)	RÚSTICO
12931	11704	DAMIAN FALCON MARRERO Y OTRO	CANONIGO VICENTE DE ARMAS, 4. TRASMONTANA	LOCAL Y GARAJE ENTREMEDIANERAS. 1 PLANTA	URBANO
12932	11705	DOMINGO H. FALCON ORTIZ	PASAJE CANONIGO, 4. TRASMONTANA	VIVIENDA ENTREMEDIANERAS. 2 PLANTAS	URBANO
12933	11706	MANUEL MORAN JEREZ	LOS PENONES, 40. LOS PORTALES	VDA. ADOSADA. 2 PLANTAS Y CTO. AZOTEA	URBANO
12934	11707	JUAN MELIÁN ALEMAN	CAMINO LA PALMITA, 63. LOMO DE LA PALMITA	SALON Y VIVIENDA AISLADA. 2 PLANTAS	ASENT. RURAL
12935	11708	JUAN RODRIGUEZ MONTESDEOCA	CAMINO LA CRUZ, 85. MONTAÑA DE ARUCAS	SALON Y VDA. ENTREM. 1 Y 2 PL. Y CTO. AZ.	RÚSTICO
12936	11709	RAMON SUAREZ GARCIA	PASAJE EL ROBLE, VISVIQUE	VIVIENDA AISLADA. 1 PLANTA	URBANO
12937	11710	CARMELO RODRIGUEZ PEREZ	CUESTA DE LA ARENA	VIVIENDA AISLADA. 1 PLANTA	RÚSTICO
12938	11711	JOSE MIGUEL FALCON ASCANIO	LOMO GRANDE	VIVIENDA AISLADA. 1 PLANTA	URBANO
12939	11712	TERESA NIEVES MEDINA AFONSO	LOPEZ DE VILLAVICENCIO, 42. HOYA DE SAN JUAN	VIVIENDA ADOSADA. 1 PLANTA Y GJE. ANX. 1 PL.	URBANO
12940	11713	JOSE M. RODRIGUEZ GONZALEZ	LOS DRAGOS, 3. VISVIQUE	VIVIENDA ENTREMEDIANERAS. 2 PLANTAS	URBANO
12941	11714	FRANCISCO MARTINEZ AGUIAR	TAGASASTE, 8. LOS PORTALES-URB. DOMINGO RIVERO	VIVIENDA AISLADA. 1 PLANTA	URBANO
12942	11715	EULALIA PEREZ RODRIGUEZ	EL ARCO	SALON Y VIVIENDA AISLADA. 1 Y 2 PLANTAS	RÚSTICO
12943	11716	JOSE RAFAEL SUAREZ SANTIAGO	PASAJE EL ROMERO, 22. LOS PORTALES	VIVIENDA AISLADA. 2 PLANTAS	URBANO
12944	11717	JOSE LUIS HERNANDEZ	SANTA CLARA, 58. SANTIAGO	VDA. ENTREMEDIANERAS 2 PL Y CTO. AZOTEA	URBANO
12945	11718	DORA RODRIGUEZ DIAZ	LOMO RIQUIANEZ, LOS PALOMARES	VIVIENDA AISLADA. 1 PLANTA	RÚSTICO
12946	07588	IGNACIO RODRIGUEZ GONZALEZ	SANTIDAD ALTA-LAS GAMBUESAS	VIVIENDA ESCALONADA AISLADA. 2 PLANTAS	RÚSTICO
12947	11719	MARIA NIEVES RIOS PELARDA	FRAY TOMÁS DE BERLANGA, 73. HOYA DE SAN JUAN	VIVIENDA AISLADA. 2 PLANTAS	RÚSTICO
12948	12080	PEDRO R. SANTANA HERNANDEZ	NUÑEZ DE BALBOA, 21. LOMO ESPINO	VIVIENDA ADOSADA. 1 Y 2 PLANTAS	URBANO
12949	11720	LUCIA DENIZ BATISTA	JAEN, 13. HOYA DE SAN JUAN	SALON Y VIVIENDA ENTREM. 2 PLANTAS	URBANO
12950	14586	SERGIO LEON DELGADO	BENTEJUI, LOS PORTALES-URB. DOMINGO RIVERO	SALO N Y VIVIENDA (SOLO 2 PLANTAS)	URBANO
12951	11721	DOLORES MARTIN CERPA	BAJAMAR, 52. SAN ANDRÉS	VIVIENDA ENTREMEDIANERAS. 3 PLANTAS	URBANO
12952	11721	DOMINGO MARTIN CERPA	BAJAMAR, 52. SAN ANDRÉS	VIVIENDA ENTREMEDIANERAS. 3 PLANTAS	URBANO
12953	11722	VICENTE CABRERA RODRIGUEZ	LOS PENONES, 23. LOS PENONES	VIVIENDA ENTREMEDIANERAS. 2 PLANTAS	URBANO
12954	11723	JUAN MANUEL RODRIGUEZ DIAZ	QUEVEDO, 2. HOYA DE ARINEZ	AMPLIACIÓN DE VIVIENDA EN 1ª PLANTA	URBANO
12955	11724	RAMONA ASUNCIÓN VALIDO MARTIN	CONCEAL DENIZ NAVARRO, SANTIAGO	VIVIENDA ENTREMEDIANERAS. 2 PLANTAS	URBANO
12956	11725	ELOY PABLO SANTANA HERNANDEZ	HOYA DEL CANO, 4. BANADEROS	SALON Y VIVIENDA AISLADA. 1 PL. YA TICO	RÚSTICO
12957	14824	MARCELA GONZALEZ RODRIGUEZ	PÁRROCO BÁEZ, 20. TRAPICHE	VIVIENDA AISLADA. 2 PLANTAS	RÚSTICO
12958	11726	FRANCISCO ARENCIBIA ALAMO	PASAJE GIRASOL, 11. LOS PENONES	VIVIENDA AISLADA. 2 PLANTAS	URBANO
12959	11727	NICOLAS MELIÁN MENDOZA	BRUNETE, 109. LOMO DE ARUCAS	SALON Y VIVIENDA ENTREMEDIANERAS. 2 PL.	URBANO
12960	05297	ROMAN LOPEZ HERNANDEZ	PASAJE EL CARDÓN, LOS PORTALES-EL OJITO	VDA. ENTREMEDIANERAS. 1 PL. Y CTO. AZOTEA	RÚSTICO
12961	05298	JORGE SUAREZ RODRIGUEZ	PASAJE LA CEP. 3. EL PERDIGON	SALON Y VIVIENDA ENTREM. 2 PLANTAS	RÚSTICO
12962	05299	JOSE JUAN MEDINA MEDINA, Rep. FCO. MEDINA BATISTA	PASAJE LA CEP. 3. EL PERDIGON	SALON Y VIVIENDA ENTREM. 2 PLANTAS Y ATICO	URBANO
12963	07589	MARGARITA RODRIGUEZ BETANCOR	MONTAÑA AMAGRO, 11. LOMO GRANDE	VIVIENDA ADOS. 1 PL. ATICO Y GJE. EN SEMIS.	URBANO
12964	05302	FRANCISCO MEDINA SANTANA	PASAJE MARIANELA, 24. SANTIAGO	SALON Y VIVIENDA ENTREM. 1 PL Y CTO. AZ.	URBANO

EDIFICACIONES CENSADAS AL AMPARO DEL DECRETO 11/1997, DE 31 DE ENERO

PLAN GENERAL DE ORDENACIÓN DE ARUCAS

SOLICITUD	Nº INSCRIPCIÓN	PROMOTOR	LUGAR (CALLE, NÚCLEO)	TIPO EDIFICACIÓN	CLASIFICACIÓN DEL SUELO*
12965	05303	JUAN MANUEL BATISTA DÍAZ	DIRECTOR MACHADO, 6. EL TERRERO	SALÓN Y VIVIENDA ENTREM. 2 PL Y CTO. AZ.	URBANO
12966	05569	ANTONIO J. RUIZ PEREZ	ANGOSTILLO, 23. LOMO DE SAN PEDRO	ASILADA 1 PLANTA (SOLO PARTE CUBIERTA)	URBANO
12967	05304	DOMINGO NARANJO HERRERA	PARRICO DÉNIZ, 28. MONTAÑA DE CARDONES	VIVIENDA ADOSADA, 2 PLANTAS Y CTO. ANX.	URBANO
12968	05305	ANGEL JOSE ALMEIDA NAVARRO	LOMO TOMAS DE LEÓN, 10. LOMO TOMAS DE LEÓN	VIVIENDA AISLADA, 1 PL Y CTO. AZOTEA	ASENT. RURAL
12969	05306	Diego Mentado Díaz	POLCA, 11. BANADEROS-ESCALERITAS	SALÓN Y VIVIENDA ENTREMEDIANERAS, 2 PL	URBANO
12970	05308	EULOGIO A. PEREZ RODRIGUEZ	EL ARCO	CUARTADOSADO, 1 PLANTA	RUSTICO
12971	05300	JOSE BOLAÑOS PEREZ	NICOLAS ESTÉBANEZ, 4. LOS PORTALES	VIVIENDA AISLADA, 1 PLANTA	URBANO
12972	05301	JOSE SEGURA SUAREZ	POLCA, 16. 2º BANADEROS-ESCALERITAS	SALÓN Y VIVIENDA ENTRE MEDIANERAS, 3 PL.	URBANO
12973	05301	CRISTINA SEGURA RODRIGUEZ	POLCA, 16. 1º BANADEROS-ESCALERITAS	SALÓN Y VIVIENDA ENTREMEDIANERAS, 3 PL.	URBANO
12974	14055	LEONARDO SANTANA MATOS	SAN ISIDRO, 57. CARDONES	VIVIENDA AISLADA, 2 PLANTAS	RUSTICO
12975	05307	PEDRO HENRIQUEZ GARCIA	Diego de Almagro, LOMO ESPINO	VIVIENDA ENTREMEDIANERAS, 1 PLANTA	URBANO
12976	05309	JOSE A. HERRERA CIGALA	LA DEHESA	VIVIENDA ADOSADA, 1 PLANTA	URBANO
12978	05310	EUSEBIO DE ARMAS PEREZ	VASCO DE GAMA, CUESTA DE LA ARENA	VIVIENDA ADOSADA, 1 PLANTA	RUSTICO
12979	05311	ANDRES MAYO GULOOMAL	PENÓN, 74. SAN ANDRES	VIVIENDA ADOSADA, 1 PLANTA Y CTO. AZOTEA	URBANO
12980	05313	Mª DEL CARMEN PEREZ SANTANA	CARRERA GENERAL DEL NORTE, 53. SAN ANDRES	VIVIENDA ENTREM. 2 PLANTAS Y CTO. AZOTEA	URBANO
12981	05315	RAFAEL DENIZ MORALES	TANAUSU, 11. LLANO BLANCO	VIVIENDA ADOSADA, 2 PLANTAS Y CTO. AZ.	URBANO
12982	05319	MANUEL ARENCIBIA SANCHEZ	CAMINO DE LOS ALEMANES, 85. CAMINO DE LOS ALEMANES	SALÓN Y VIVIENDA ENTREMEDIANERAS, 2 PL.	URBANO
12983	05320	SANTIAGO CABRERA GONZALEZ	LOS PORTALES	VIVIENDA AISLADA, 1 PLANTA	RUSTICO
12985	05321	FRANCISCO DENIZ RODRIGUEZ	HOYA LOPEZ, MONTAÑA CARDONES	VIVIENDA AISLADA, 1 PLANTA	RUSTICO
12986	11314	FRANCISCA SANTANA CRUZ	DUQUE DE AHUMADA, 1. MONTAÑA DE ARUCAS	CUARTO AZOTEA EN VIDA. ADOSADA, 2 PL.	RUSTICO
12987	05322	Mª DE LA LUZ MARRERO MARTIN	EL BARRANQUILLO, BANADEROS	SALÓN Y VIVIENDA ENTREMEDIANERAS, 2 PL.	URBANO
12988	05323	NICOLAS JESUS MACHADO LUZARDO	Diego de Almagro, 44. LOMO ESPINO	SALÓN Y VIVIENDA ENTREMEDIANERAS, 2 PL.	URBANO
12990	05312	FRANCISCO GARCIA PENA	HOYA ARIÑEZ, 51. HOYA DE ARIÑEZ	VIVIENDA AISLADA, 2 PLANTAS	RUSTICO
12991	05314	JOSE CARMELO PULIDO VALIDO	CAMINO A LA PALMITA, 74. TRAPICHE	VIVIENDA ENTREMEDIANERAS, 2 PLANTA	RUSTICO
12992	05316	FLORENCIO OLIVERO SANCHEZ	PASAJE PINTOR ORAMAS, 7. LOS PORTALES	VIVIENDA AISLADA, 1 PLANTA	URBANO
12993	05317	JOSE ANTONIO PERERA MEDINA	CUESTA DE LA ARENA	SALÓN Y VIVIENDA ADOSADA, 1 Y 2 PLANTAS	RUSTICO
12994	05318	SALVADOR GRANADOS HENRIQUEZ	FINCA HOYA DE SAN JUAN	VIVIENDA AISLADA, 1 PLANTA	RUSTICO
16587	13745	CARMEN DELIA ALMEIDA MORENO	FUENTE DEL HIERRO	VIVIENDA ENTREMEDIANERAS, 2 PLANTAS	RUSTICO
19821	17984	PEDRO MACIAS DELGADO	TEMISAS, 22. LOS PORTALES	SALÓN Y VIDA. ENTREM. 2 PL. Y ALM. ADOS. 1 PL.	RUSTICO

\*Clasificación del suelo según la ordenación propuesta en la Aprobación Provisional del Plan General de Ordenación de Arucas



**3. LOCALIZACIÓN CARTOGRÁFICA DE LAS SOLICITUDES  
PRESENTADAS. ESCALA 1:5.000**



**EDIFICACIONES INCLUIDAS EN EL CENSO**

LOCALIZACIÓN DE LA SOLICITUD

NÚMERO DE SOLICITUD

1278

**CLASIFICACIÓN DEL SUELO SEGÚN LA APROBACIÓN PROVISIONAL PLAN GENERAL**

- SUELO URBANO
- SUELO URBANIZABLE
- ASENTAMIENTO RURAL
- SUELO RÚSTICO

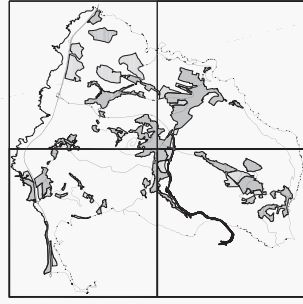
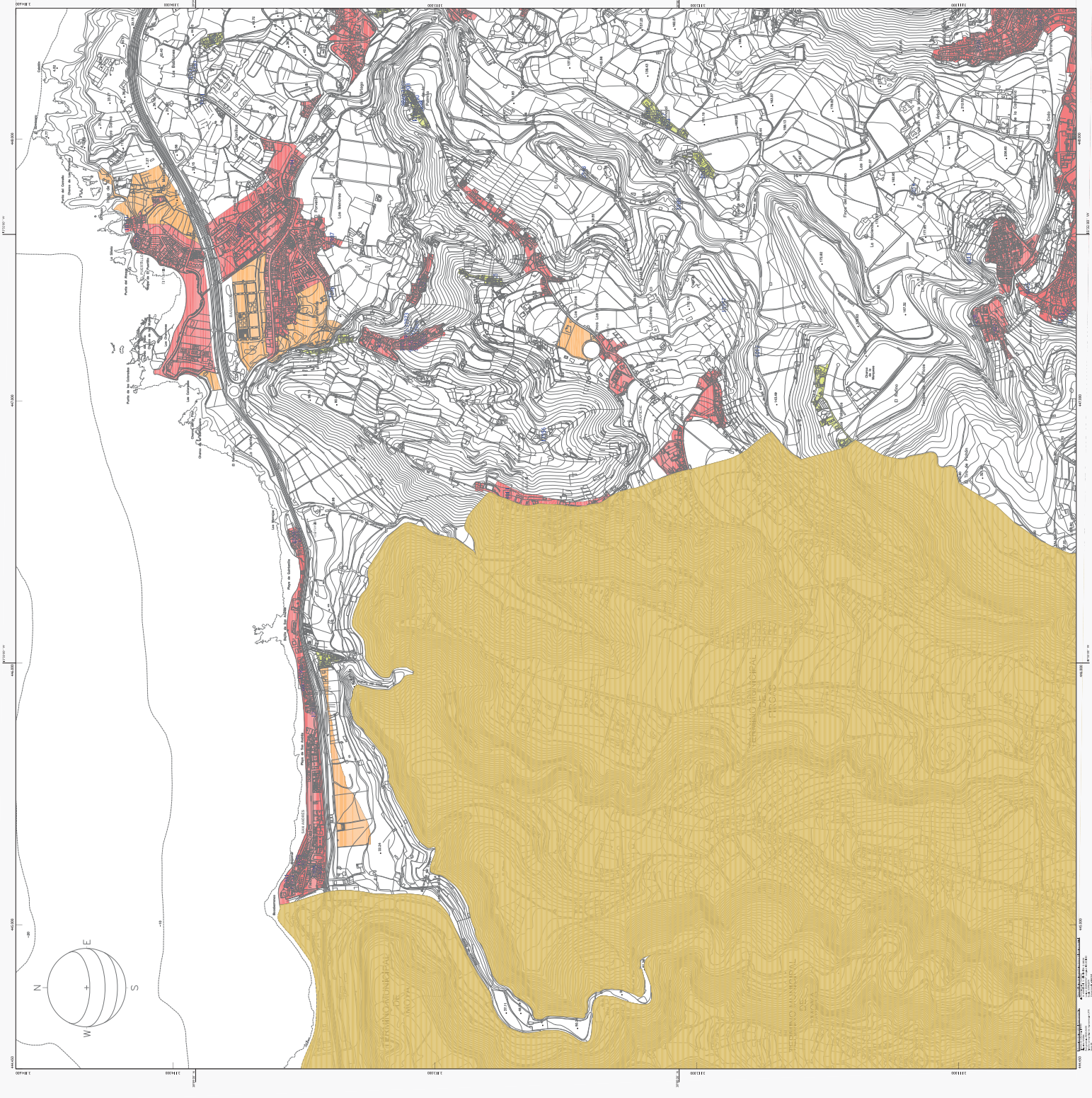

**oa**  
OFICINA DE ORDENACIÓN TERRITORIAL

**EXCMO. AYUNTAMIENTO DE ARUCAS**  
**PLAN GENERAL DE ORDENACIÓN**

EQUIPO REDACTOR:  
SOCIEDAD MUNICIPAL PARA EL DESARROLLO DE ARUCAS S.A.  
**INGENIEROS**  
AYUNTAMIENTO DE ARUCAS

AYUNTAMIENTO DE ARUCAS  
C/ ALFONSO X EL SABIO, 10  
36100 ARUCAS (C.A.)  
TEL: 922 20 00 00  
WWW.AYUNTAMIENTOARUCAS.COM



**EDIFICACIONES INCLUIDAS EN EL CENSO**

LOCALIZACIÓN DE LA SOLICITUD

NÚMERO DE SOLICITUD

1278

**CLASIFICACIÓN DEL SUELO SEGÚN LA APROBACIÓN PROVISIONAL PLAN GENERAL**

- SUELO URBANO
- SUELO URBANIZABLE
- ASENTAMIENTO RURAL
- SUELO RÚSTICO

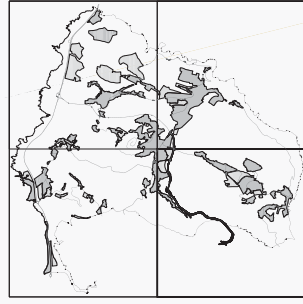
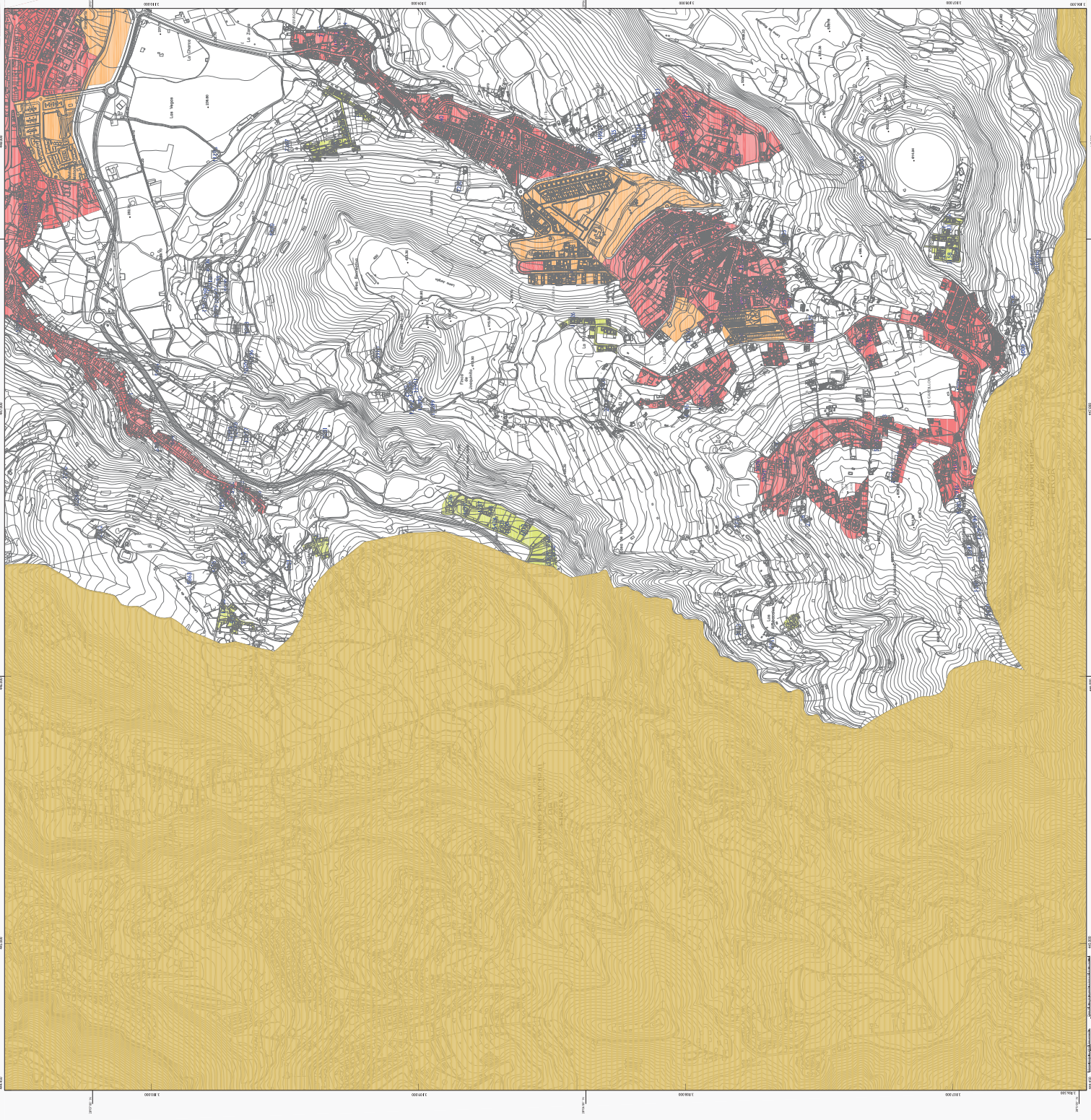

**oa**  
Oficina de Ordenación del Territorio

**EXCMO. AYUNTAMIENTO DE ARUCAS**  
**PLAN GENERAL DE ORDENACIÓN**

**EQUIPO REDACTOR:**  
SOCIEDAD MUNICIPAL PARA EL DESARROLLO DE ARUCAS S.A.  
**INGENIERIA:**  
AYUNTAMIENTO DE ARUCAS S.A. (DIPUTACIÓN DE ALABAMA)  
AYUNTAMIENTO DE ARUCAS S.A. (DIPUTACIÓN DE ALABAMA)  
AYUNTAMIENTO DE ARUCAS S.A. (DIPUTACIÓN DE ALABAMA)

**PROYECTO:**  
1. PLAN GENERAL DE ORDENACIÓN  
2. PLAN GENERAL DE ORDENACIÓN  
3. PLAN GENERAL DE ORDENACIÓN  
4. PLAN GENERAL DE ORDENACIÓN  
5. PLAN GENERAL DE ORDENACIÓN  
6. PLAN GENERAL DE ORDENACIÓN  
7. PLAN GENERAL DE ORDENACIÓN  
8. PLAN GENERAL DE ORDENACIÓN  
9. PLAN GENERAL DE ORDENACIÓN  
10. PLAN GENERAL DE ORDENACIÓN  
11. PLAN GENERAL DE ORDENACIÓN  
12. PLAN GENERAL DE ORDENACIÓN  
13. PLAN GENERAL DE ORDENACIÓN  
14. PLAN GENERAL DE ORDENACIÓN  
15. PLAN GENERAL DE ORDENACIÓN  
16. PLAN GENERAL DE ORDENACIÓN  
17. PLAN GENERAL DE ORDENACIÓN  
18. PLAN GENERAL DE ORDENACIÓN  
19. PLAN GENERAL DE ORDENACIÓN  
20. PLAN GENERAL DE ORDENACIÓN  
21. PLAN GENERAL DE ORDENACIÓN  
22. PLAN GENERAL DE ORDENACIÓN  
23. PLAN GENERAL DE ORDENACIÓN  
24. PLAN GENERAL DE ORDENACIÓN  
25. PLAN GENERAL DE ORDENACIÓN  
26. PLAN GENERAL DE ORDENACIÓN  
27. PLAN GENERAL DE ORDENACIÓN  
28. PLAN GENERAL DE ORDENACIÓN  
29. PLAN GENERAL DE ORDENACIÓN  
30. PLAN GENERAL DE ORDENACIÓN  
31. PLAN GENERAL DE ORDENACIÓN  
32. PLAN GENERAL DE ORDENACIÓN  
33. PLAN GENERAL DE ORDENACIÓN  
34. PLAN GENERAL DE ORDENACIÓN  
35. PLAN GENERAL DE ORDENACIÓN  
36. PLAN GENERAL DE ORDENACIÓN  
37. PLAN GENERAL DE ORDENACIÓN  
38. PLAN GENERAL DE ORDENACIÓN  
39. PLAN GENERAL DE ORDENACIÓN  
40. PLAN GENERAL DE ORDENACIÓN  
41. PLAN GENERAL DE ORDENACIÓN  
42. PLAN GENERAL DE ORDENACIÓN  
43. PLAN GENERAL DE ORDENACIÓN  
44. PLAN GENERAL DE ORDENACIÓN  
45. PLAN GENERAL DE ORDENACIÓN  
46. PLAN GENERAL DE ORDENACIÓN  
47. PLAN GENERAL DE ORDENACIÓN  
48. PLAN GENERAL DE ORDENACIÓN  
49. PLAN GENERAL DE ORDENACIÓN  
50. PLAN GENERAL DE ORDENACIÓN  
51. PLAN GENERAL DE ORDENACIÓN  
52. PLAN GENERAL DE ORDENACIÓN  
53. PLAN GENERAL DE ORDENACIÓN  
54. PLAN GENERAL DE ORDENACIÓN  
55. PLAN GENERAL DE ORDENACIÓN  
56. PLAN GENERAL DE ORDENACIÓN  
57. PLAN GENERAL DE ORDENACIÓN  
58. PLAN GENERAL DE ORDENACIÓN  
59. PLAN GENERAL DE ORDENACIÓN  
60. PLAN GENERAL DE ORDENACIÓN  
61. PLAN GENERAL DE ORDENACIÓN  
62. PLAN GENERAL DE ORDENACIÓN  
63. PLAN GENERAL DE ORDENACIÓN  
64. PLAN GENERAL DE ORDENACIÓN  
65. PLAN GENERAL DE ORDENACIÓN  
66. PLAN GENERAL DE ORDENACIÓN  
67. PLAN GENERAL DE ORDENACIÓN  
68. PLAN GENERAL DE ORDENACIÓN  
69. PLAN GENERAL DE ORDENACIÓN  
70. PLAN GENERAL DE ORDENACIÓN  
71. PLAN GENERAL DE ORDENACIÓN  
72. PLAN GENERAL DE ORDENACIÓN  
73. PLAN GENERAL DE ORDENACIÓN  
74. PLAN GENERAL DE ORDENACIÓN  
75. PLAN GENERAL DE ORDENACIÓN  
76. PLAN GENERAL DE ORDENACIÓN  
77. PLAN GENERAL DE ORDENACIÓN  
78. PLAN GENERAL DE ORDENACIÓN  
79. PLAN GENERAL DE ORDENACIÓN  
80. PLAN GENERAL DE ORDENACIÓN  
81. PLAN GENERAL DE ORDENACIÓN  
82. PLAN GENERAL DE ORDENACIÓN  
83. PLAN GENERAL DE ORDENACIÓN  
84. PLAN GENERAL DE ORDENACIÓN  
85. PLAN GENERAL DE ORDENACIÓN  
86. PLAN GENERAL DE ORDENACIÓN  
87. PLAN GENERAL DE ORDENACIÓN  
88. PLAN GENERAL DE ORDENACIÓN  
89. PLAN GENERAL DE ORDENACIÓN  
90. PLAN GENERAL DE ORDENACIÓN  
91. PLAN GENERAL DE ORDENACIÓN  
92. PLAN GENERAL DE ORDENACIÓN  
93. PLAN GENERAL DE ORDENACIÓN  
94. PLAN GENERAL DE ORDENACIÓN  
95. PLAN GENERAL DE ORDENACIÓN  
96. PLAN GENERAL DE ORDENACIÓN  
97. PLAN GENERAL DE ORDENACIÓN  
98. PLAN GENERAL DE ORDENACIÓN  
99. PLAN GENERAL DE ORDENACIÓN  
100. PLAN GENERAL DE ORDENACIÓN

**EDIFICACIONES INCLUIDAS EN EL CENSO**

LOCALIZACIÓN DE LA SOLICITUD

NÚMERO DE SOLICITUD

1278

**CLASIFICACIÓN DEL SUELO SEGÚN LA APROBACIÓN PROVISIONAL PLAN GENERAL**

- SUELO URBANO
- SUELO URBANIZABLE
- ASENTAMIENTO RURAL
- SUELO RÚSTICO

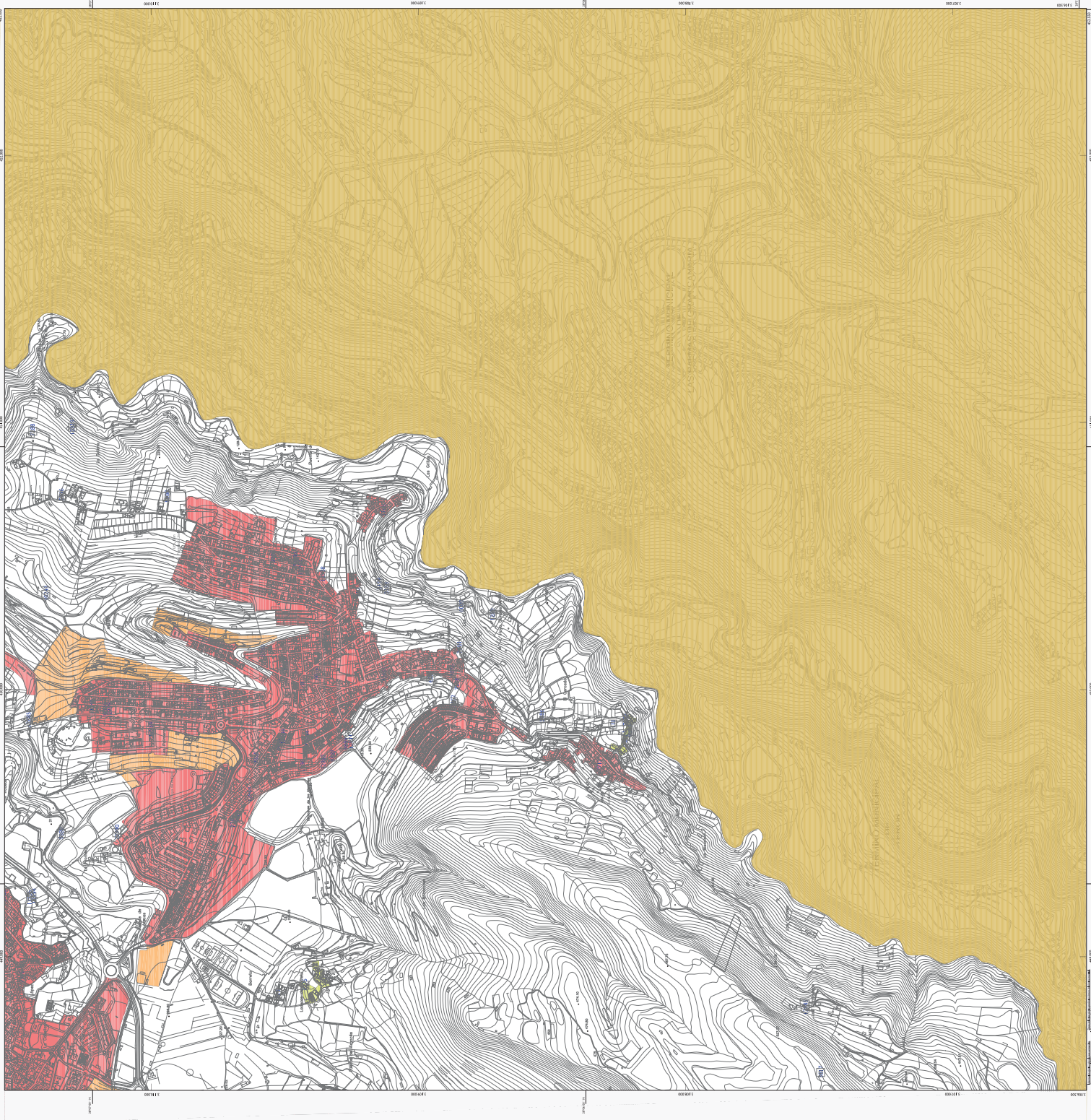

**o.a.**  
OFICINA DE ORDENACIÓN URBANA

**EXCMO. AYUNTAMIENTO DE ARUCAS**  
**PLAN GENERAL DE ORDENACIÓN**

**EQUIPO REDACTOR:**  
SOCIEDAD MUNICIPAL PARA EL DESARROLLO DE ARUCAS S.A.

**INTEGRACIÓN:**  
AYUNTAMIENTO DE ARUCAS  
AYUNTAMIENTO DE SAN JUAN DE LOS RIOS  
AYUNTAMIENTO DE SAN PEDRO DE GADAMUS  
AYUNTAMIENTO DE SAN VICENTE DE CAJALFONTE

**PLAZO:**  
1 año

**FECHA:**  
15 de mayo de 2012