Firmado por: NOMBRE DIAZ ELIAS MARIA BELEN - NIF 43763187Y Motivo: La Comisión de Ordenación del Territorio y Medio Ambiente de Canarias en sesión de 20/12/2013 y de 30/06/2014, acordó la APROBACIÓN DEFINITIVA PARCIAL del PGO de ARUCAS, con suspensión de las determinaciones del Plan General relativas al suelo rústico de protección minera Rosa de Silva y las relativas a los asentamientos rurales.(EXP. 2012/2223)
Fecha y hora: 03.07.2014 16:09:10

USOS GLOBALES

Isla de Gran Canaria

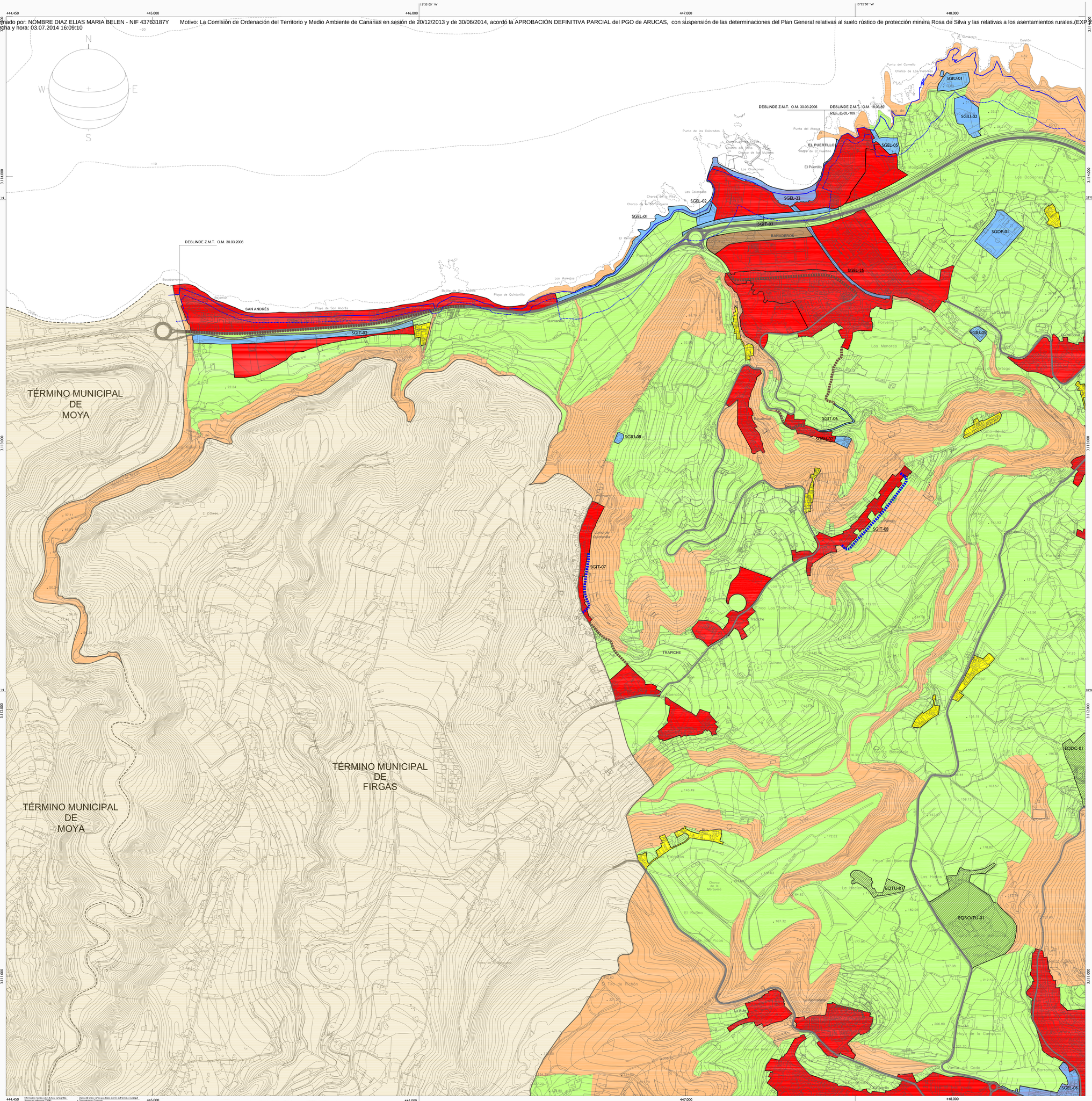

SUELO RÚSTICO DE PROTECCIÓN AMBIENTAL

SUELO RÚSTICO DE PROTECCIÓN ECONÓMICA

SUELO RÚSTICO DE ASENTAMIENTO RURAL

SUELO RÚSTICO DE PROTECCIÓN TERRITORIAL

RESIDENCIAL

INDUSTRIAL

PARQUE ESPECIALIZADO

SISTEMA GENERAL

SGEL	ESPACIO LIBRE
SGAP	ADMINISTRACIÓN PÚBLICA
SGCU	CULTURAL
SGDC	DOCENTE
SGDP	DEPORTIVO
SGFN	FUNERARIO
SGIH	INFRAESTRUCTURA HIDRÁULICA
SGIT	INFRAESTRUCTURA TRANSPORTE
SGIU	INFRAESTRUCTURA SERVICIO URBANO
SGSA	SOCIAL-ASISTENCIAL
SGSN	SANITARIO
SGSP	SEGURIDAD Y PROTECCIÓN

EQUIPAMIENTO EN SUELO RÚSTICO

EQ	SIN USO ESPECÍFICO
EQDC	DOCENTE
EQDP	DEPORTIVO
EQIH	INFRAESTRUCTURA HIDRÁULICA
EQIT	INFRAESTRUCTURA DE TRANSPORTE
EQIU	INFRAESTRUCTURA DE SERVICIO URBANO
EQRC	RECREATIVO
EQRE	RELIGIOSO
EQRO	RESTAURACIÓN Y OCIO
EQSA	SOCIAL-ASISTENCIAL
EQTU	TURÍSTICO

SISTEMA GENERAL INFRA. TRANSPORTE EXISTENTE

SISTEMA GENERAL INFRA. TRANS. 4ª FASE CIRCUNVALACIÓN L.P.G.C.

SISTEMA GENERAL INFRA. TRANSPORTE INDICATIVO

SISTEMA GENERAL INFRA. TRANS. ACONDICIONAMIENTO Y MEJORA

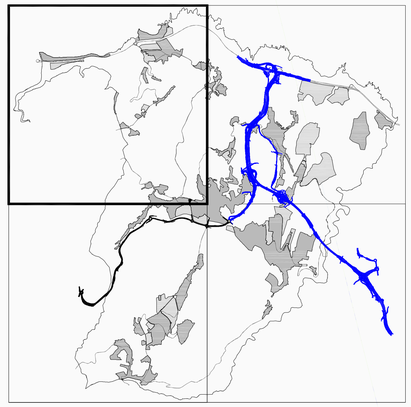

EXCMO. AYUNTAMIENTO DE ARUCAS

plan general de ordenación arucas

PLAN GENERAL DE ORDENACIÓN

EQUIPO REDACTOR:
SOCIEDAD MUNICIPAL PARA EL DESARROLLO DE ARUCAS S.A.

ORDENACIÓN ESTRUCTURAL

PLANO: USOS GLOBALES

FUENTE: ELABORACIÓN PROPIA

ESCALA: 1:5.000

0 25 2 5 10 100

DIMENSIONES DE IMPRESIÓN 594 x 1.050 mm