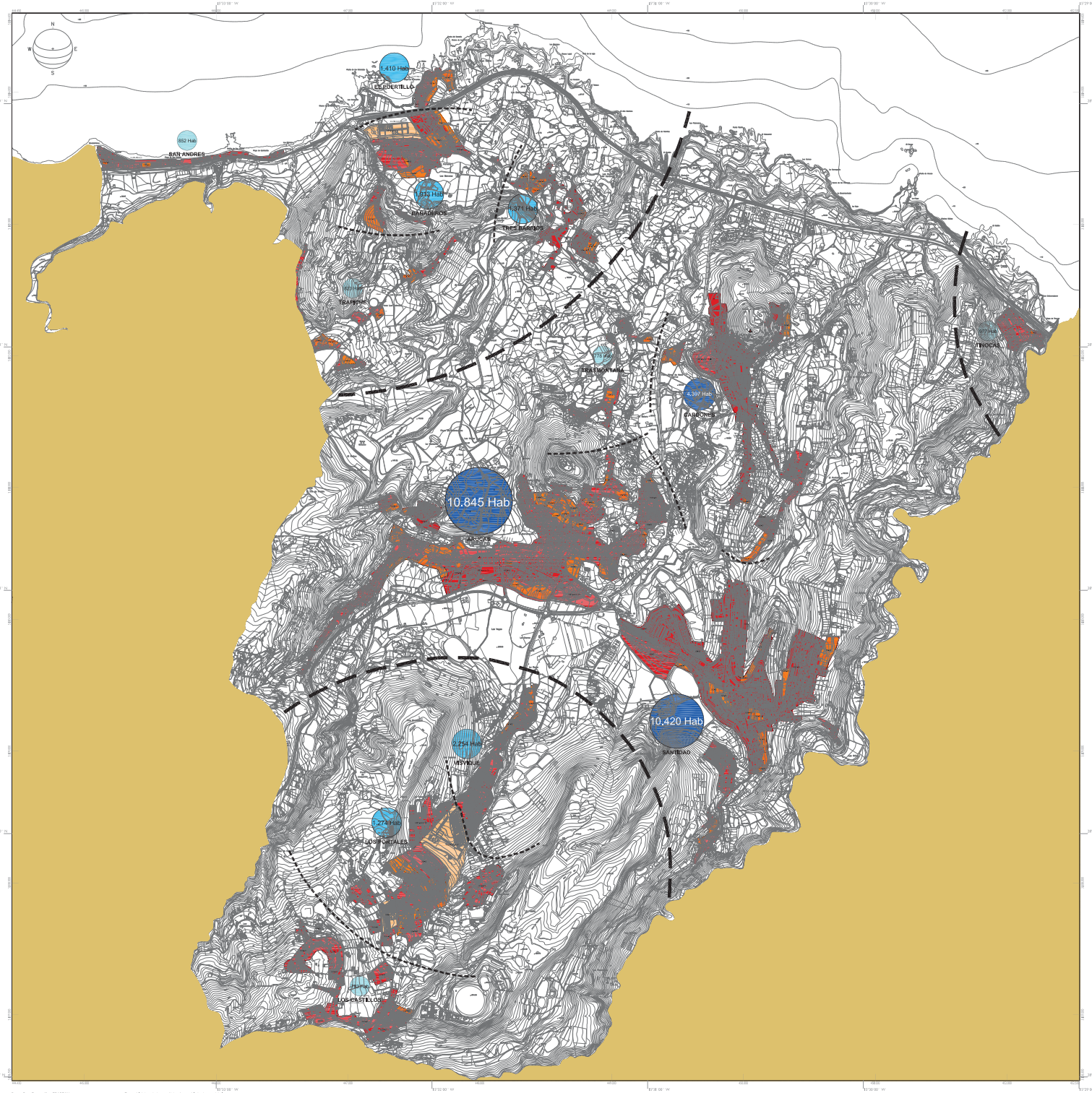

SUELO URBANO CON USO RESIDENCIAL

ÁREAS DE CRECIMIENTO RESIDENCIAL COLMATADAS
NS-03
NS-07
NS-08
NSE-03
NSE-05
NSE-06
NSE-07
NSE-08
NSE-09
NSE-14
NSE-16
NSE-17
NSE-18
UB-06
UBT-Sector 12 bis
UBT-Sector 19
UBT-Sector 26

ÁREAS DE CRECIMIENTO RESIDENCIAL PARCIALMENTE COLMATADAS
UA-D-01
UA-R-01
AUA-01
AUA-02
AUA-03
AUA-04
AUA-05
AUA-06
AUA-07
NSE-03
NSE-20
NSE-21
UB-09
UB-11
UBT-Sector 20

SUELO DE CRECIMIENTO SEGÚN P.G.O. EN VIGOR

SUELO URBANO

SUELO URBANIZABLE RESIDENCIAL EN EJECUCIÓN

SUELO URBANIZABLE RESIDENCIAL SIN EJECUTAR

ENTIDADES DE POBLACIÓN CON <1.000 HABITANTES

ENTIDADES DE POBLACIÓN >1.000 <2.500 HABITANTES

ENTIDADES DE POBLACIÓN >2.500 HABITANTES

POBLACIÓN EN 2010 POR ÁREAS DE ORDENACIÓN URBANÍSTICA

SAN ANDRÉS:	852
EL PUERTILLO:	1.410
BAÑADEROS:	1.913
TRAPICHE:	823
TRES BARRIOS:	1.371
TINOCAS:	977
TRASMONTAÑA:	778
CARDONES:	4.397
ARUCAS:	10.845
SANTIDAD:	10.420
VISVIQUE:	2.254
LOS PORTALES:	1.274
LOS CASTILLOS:	783
TOTAL:	38.097 HABITANTES

EXCMO. AYUNTAMIENTO DE ARUCAS

PLAN GENERAL DE ORDENACIÓN

EQUIPO REDACTOR:
SOCIEDAD MUNICIPAL PARA EL DESARROLLO DE ARUCAS S.A.

INFORMACIÓN

PLANO: DISTRIBUCIÓN DE LA POBLACIÓN

FUENTE: UNIDAD ESTADÍSTICA MUNICIPAL. ELABORACIÓN PROPIA

ESCALA: 1:10.000

Fuente Base Cartográfica: GRAFCAN
Cartografía temática y base cartográfica
Sistema de referencia: ETRS89
Datum: Geodésico
Red geodésica: REGCANWS
Sistema cartográfico de representación: UTM
Huso: 28

Datum del mapa: vértice geodésico dentro del término municipal
Denominación: Gordonera
X: 460.011,19 Y: 3.181.181 Elt: 21.208,30
Latitud: 28°09'00,0000" Longitud: -15°20'00,0000
Escala: 0,9996202976
Convergencia: -0,1423345
Origen: 3