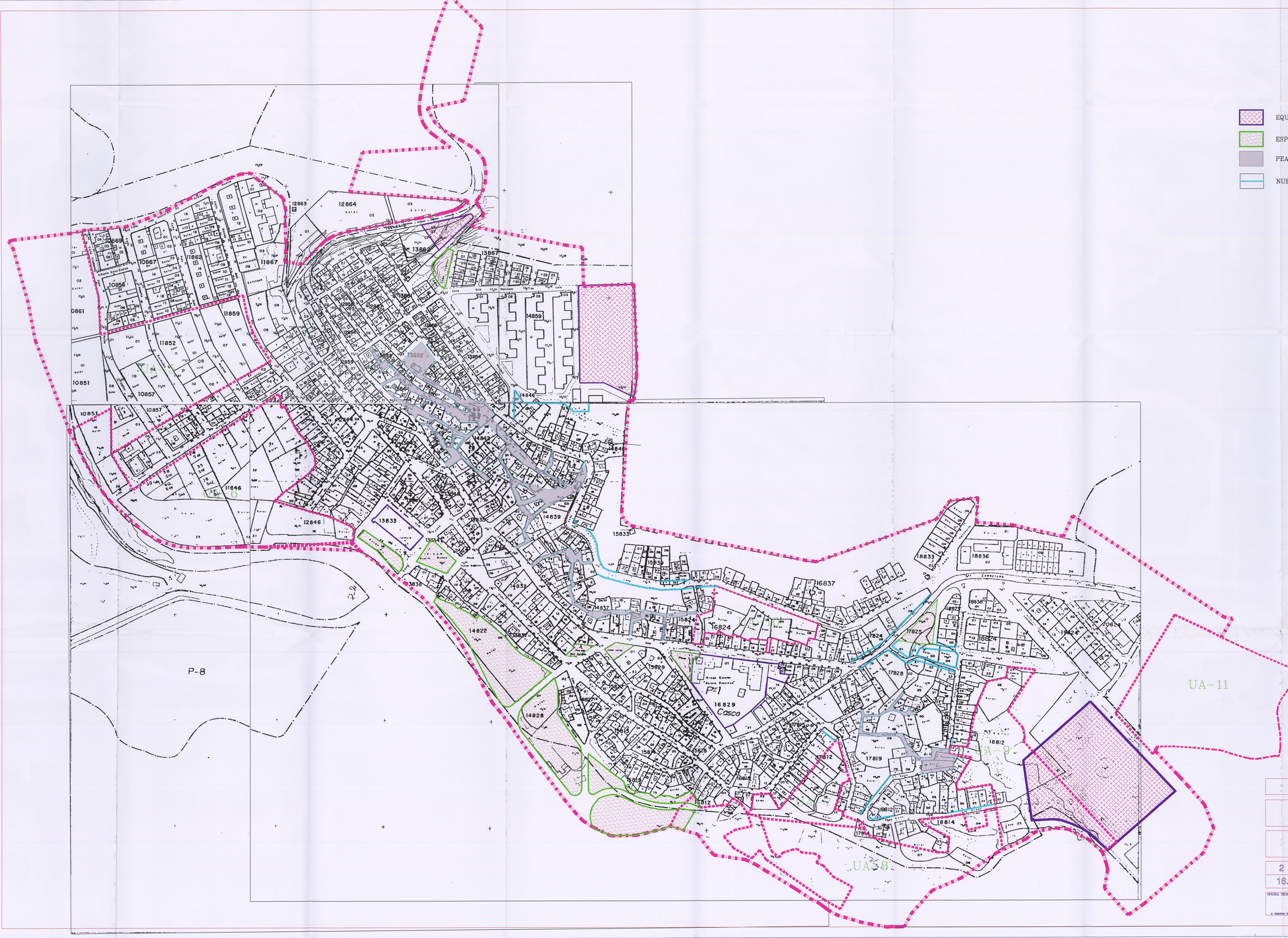

La Comisión de Ordenación del Territorio y Medio Ambiente de Canarias, en sesión de fecha 18 OCT. 2002 acordó la APROBACIÓN DEFINITIVA del presente expediente.
Las Palmas de G.C. 05 DIC. 2002
El Secretario de la Comisión

DILIGENCIA DE APROBACIÓN INICIAL.- El Pleno del Ayuntamiento, en sesión de fecha 28 NOV. 2002 acordó la aprobación inicial del presente plan.
En Agaete, a 04 MAR. 2003
El Secretario General,

Diligencia.- de aprobación provisional.- El Pleno, en sesión de fecha 05 MAR. 2003, acordó la aprobación provisional del presente plan.
En Agaete, a 13 MAR. 2003
El Secretario General,

La Comisión de Ordenación del Territorio y Medio Ambiente de Canarias, en sesión de fecha 17 JUL. 2003 acordó la APROBACIÓN DEFINITIVA del presente expediente.
Las Palmas de G.C. 5 SEP. 2003
El Secretario de la Comisión

TERMINO MUNICIPAL AGAETE		
PLAN GENERAL DE ORDENACIÓN		
ADAPTACIÓN BÁSICA (AL DECRETO LEGISLATIVO 1/2000)		
2	PLANOS DE INFORMACION Y ORDENACION URBANISTICA DEL TERRITORIO	
18.1	REGULACIÓN DEL SUELO URBANO	CASCO AGAETE
OFICINA TÉCNICA (FDO. DEL AYUNTAMIENTO DE AGAETE) D. EMILIO HERNANDEZ MORENO — Técnico Superior Urbanista	ESCALA : 1/1000	FECHA : NOVIEMBRE 2002