PLANTA BAJA

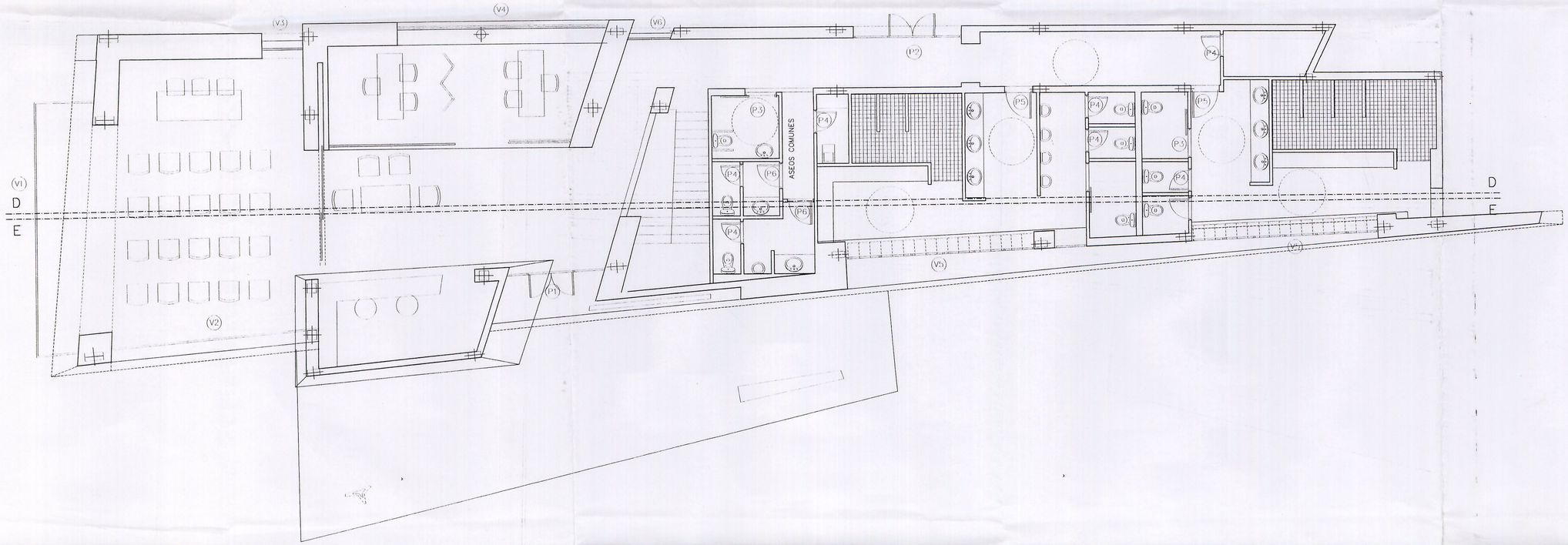

PLANTA SOTANO

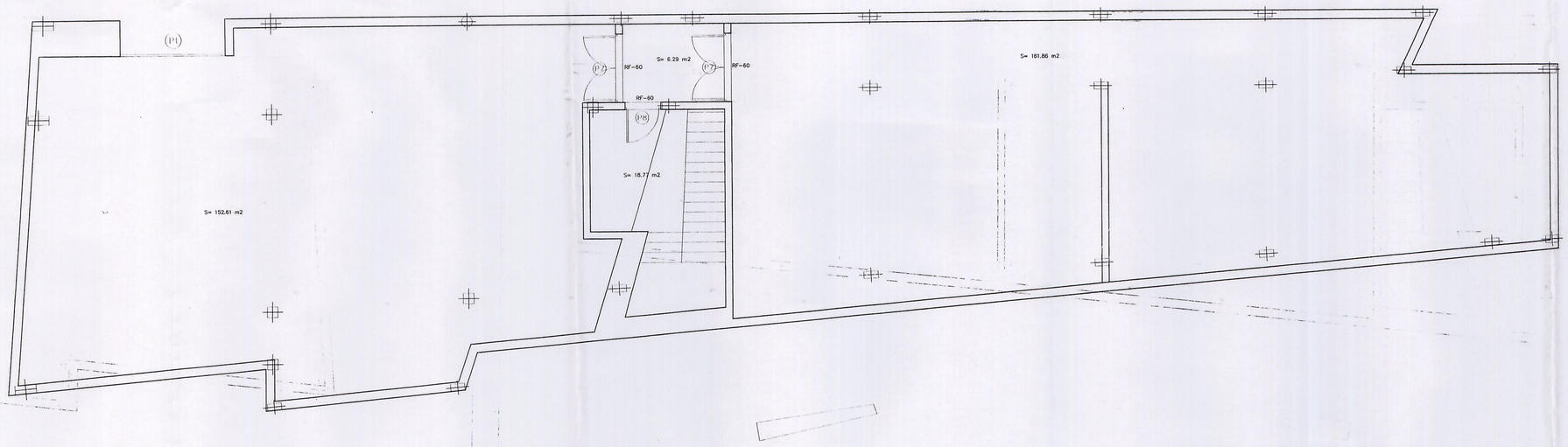

DILIGENCIA: Aprobado definitivamente por el Ayuntamiento pleno en sesión de fecha 14 NOV. 2005

Tuineje, a 15 DIC. 2005

La Secretaria,

AYUNTAMIENTO TUINEJE (Las Palmas)

DILIGENCIA: Aprobado inicialmente por Decreto nº 1133 de fecha 28 ABR. 2005

Tuineje, a 15 DIC. 2005

La Secretaria,

AYUNTAMIENTO TUINEJE (Las Palmas)

MODIFICADO EJECUCION ESCUELA NAUTICA DE GRAN TARAJAL

SITUACION:	TERMINO MUNICIPAL DE TUINEJE ISLA DE FUERTEVENTURA
UBICACION:	PARCELA ED del P.P del ACEITUNO
E	PROYECTO EJECUCION
E-UMC	USOS – MOBILIARIO Y SUPERFICIES
E-UMC-P	PLANTAS
OBSERVACIONES	
FECHA : JULIO 2004	ESCALA : 1:75
PROMOTOR: CABILDO INSULAR DE FUERTEVENTURA	ARQUITECTOS: Miguel R. Sayed Quintero