

# CARTA ETNOGRÁFICA DE FUERTEVENTURA

Fdo.:  
La Secretaria,  
María Mercedes Contreras Fernández.



DENOMINACION: **GAVIAS DE LOS PEÑATE**

CODIGO: GA-01

ACTIVIDAD: AGRICULTURA

GRUPO: EXPLOTACIONES AGRARIAS SINGULARES

TIPO: GAVIAS

ANTIGÜEDAD: MÁS DE 100 AÑOS

SUPERFICIE: 50650

USO ACTUAL: ORIGINARIO

PROPIEDAD:

DATOS CATASTRALES:

MUNICIPIO: PUERTO DEL ROSARIO

UBICACION: TETIR

LUGAR: EL RINCÓN (28R 601762.38 3157061.16)

CLASIFICACION Y CALIFICACION DEL SUELO:

ASENTAMIENTO RURAL DISPERSO

HISTORIA:



DESCRIPCIÓN:

El conjunto de gavias esta situado en la zona de Tetir conocida como El Rincón y esta conformado por varias gavias con los trastones de tierra de 1 m de altura.

ALTERACIONES:

ESTADO BIEN

FRAGILIDAD:

ALTA

NIVEL DE PROTECCION:

INTEGRAL

VALOR CIENTIFICO: MEDIO

SUGERENCIAS: SITUACION ADMINISTRATIVA: CARTAS ETNOGRAFICAS

OTROS

Fdo.:  
La Secretaria,  
María Mercedes Contreras Fernández.



# CARTA ETNOGRÁFICA DE FUERTEVENTURA

## CARTOGRAFIA

**DENOMINACIÓN:** GAVIAS DE LOS PEÑATE

**UTM LOCALIZACION INTERNA:** X=601649.1438 Y=3157265.4497  
X=601667.6634 Y=3157021.8940  
X=601739.8253 Y=3156983.0015  
X=601765.3693 Y=3157033.3704

**CODIGO:** GA-01

**UTM LOCALIZACION EXTERNA:** X=601644.7046 Y=3157271.0742  
X=601663.8407 Y=3157019.4103  
X=601741.5377 Y=3156977.5346  
X=601771.8828 Y=3157037.3704

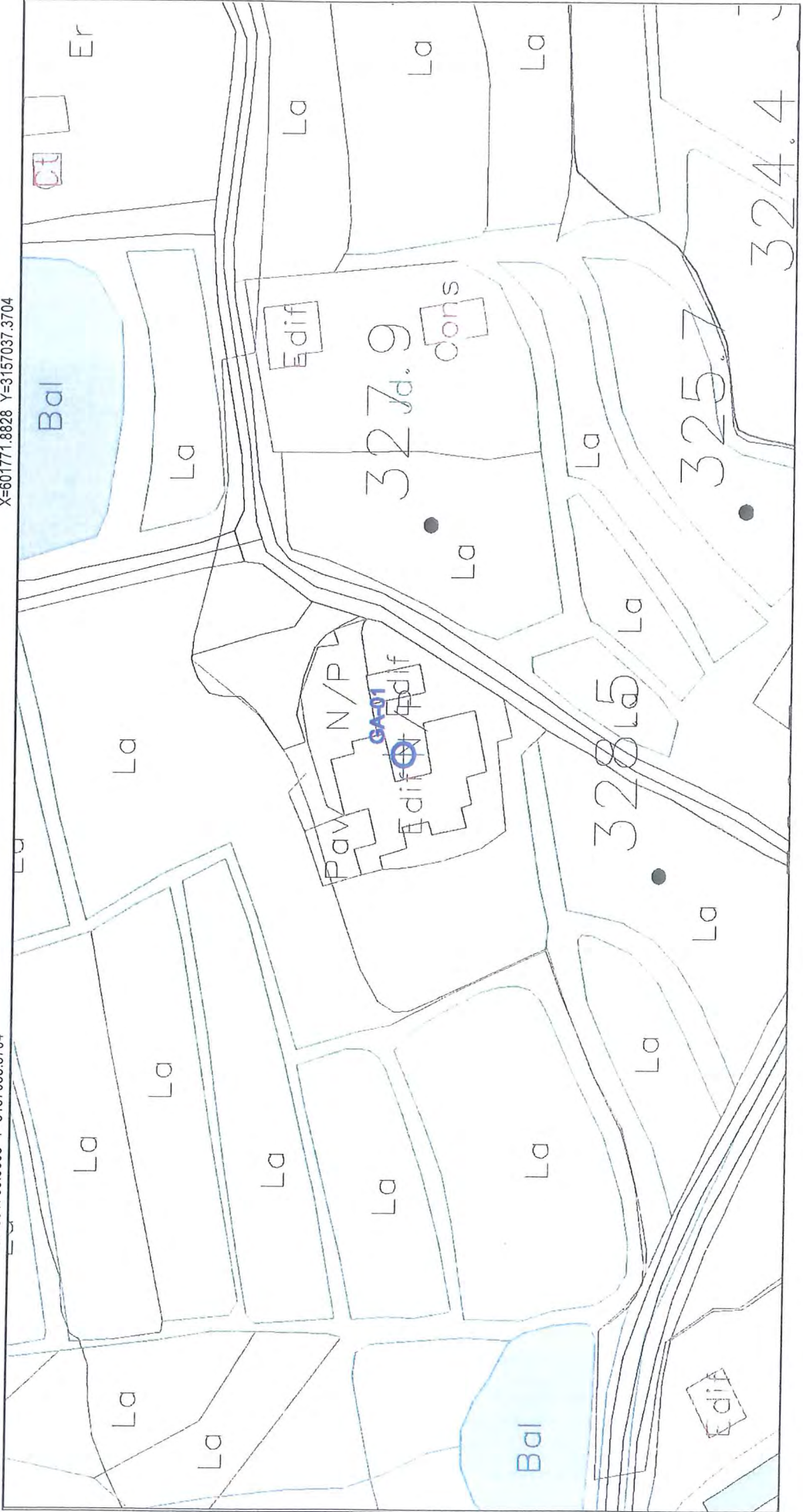

Fdo.:  
La Secretaria,  
María Mercedes Contreras Fernández.



# CARTA ETNOGRÁFICA DE FUERTEVENTURA

## ORTOFOTO

DENOMINACIÓN: GAVIAS DE LOS PEÑATE

UTM EXTESION: 28R 601762,38 3157061,16

CODIGO: GA-01

ESCALA: 1:1000

HOJA MAPA:



Fdo.:  
La Secretaria,  
María Mercedes Contreras Fernández.



## CARTA ETNOGRÁFICA DE FUERTEVENTURA FOTOGRAFÍAS

**DENOMINACIÓN:** GAVIAS DE LOS PEÑATE

**CODIGO:** GA-01



**DENOMINACIÓN:** GAVIAS DE LOS PEÑATE

**CODIGO:** GA-01



Fdo.:  
La Secretaria,  
María Mercedes Contreras Fernández.



# CARTA ETNOGRÁFICA DE FUERTEVENTURA

## FOTOGRAFÍAS



DENOMINACIÓN: GAVIAS DE LOS PEÑATE

CODIGO: GA-01



Fdo.:  
La Secretaria,  
María Mercedes Contreras Fernández.



# CARTA ETNOGRÁFICA DE FUERTEVENTURA

**DENOMINACION:** GAVIAS DE LOS ROMEROS

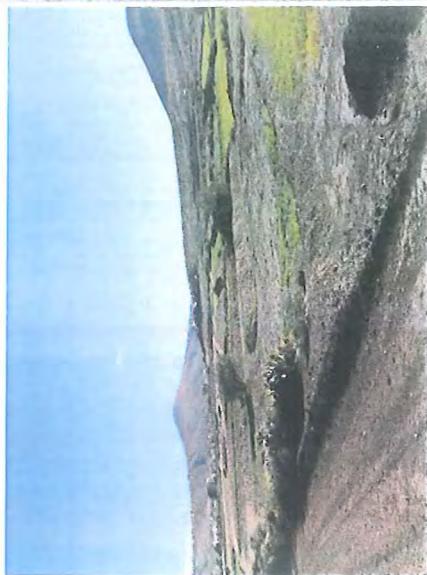

**CODIGO:** GA-02

**ACTIVIDAD:** AGRICULTURA

**GRUPO:** EXPLOTACIONES AGRARIAS SINGULARES

**TIPO:** GAVIAS

**ANTIGÜEDAD:** MÁS DE 100 AÑOS

**SUPERFICIE:** 47000

**USO ACTUAL:** SIN USO

**PROPIEDAD:**

**DATOS CATASTRALES:**

**MUNICIPIO:** PUERTO DEL ROSARIO

**UBICACION:** TETIR

**LUGAR:** EL SORDO (28R 0602387 3155787)

**CLASIFICACION Y CALIFICACION DEL SUELO:**  
SUELO RUSTICO CON EDIFICACION DISPERSA

**HISTORIA:**

**DESCRIPCIÓN:**

El conjunto de gavias esta situado en la subida al Valle de Tetir al final de El Sordo y esta conformado por varias gavias con los trastonos de tierra de 0,6 m de altura. Tambien es conocido como la Finca de los Romero.

**ALTERACIONES:**

**ESTADO:** REGULAR

**FRAGILIDAD:** ALTA

**NIVEL DE PROTECCION:** INTEGRAL

**VALOR CIENTIFICO:** MEDIO

**SUGERENCIAS:** SITUACION ADMINISTRATIVA: CARTAS ETNOGRAFICAS

OTROS

Fdo.:  
La Secretaria,  
María Mercedes Contreras Fernández.



# CARTA ETNOGRÁFICA DE FUERTEVENTURA

## CARTOGRAFIA

**DENOMINACIÓN:** GAVIAS DE LOS ROMEROS

**UTM LOCALIZACION INTERNA:** X=602387.6078 Y=3155783.4667  
X=602510.2189 Y=3155948.0775  
X=602636.8900 Y=3156097.2814  
X=602694.5417 Y=3155995.1092

**CODIGO:** GA-02

**UTM LOCALIZACION EXTERNA:** X=602381.5068 Y=3155781.9721  
X=602507.0871 Y=3155950.5691  
X=602637.5540 Y=3156104.2441  
X=602698.5933 Y=3155996.0684

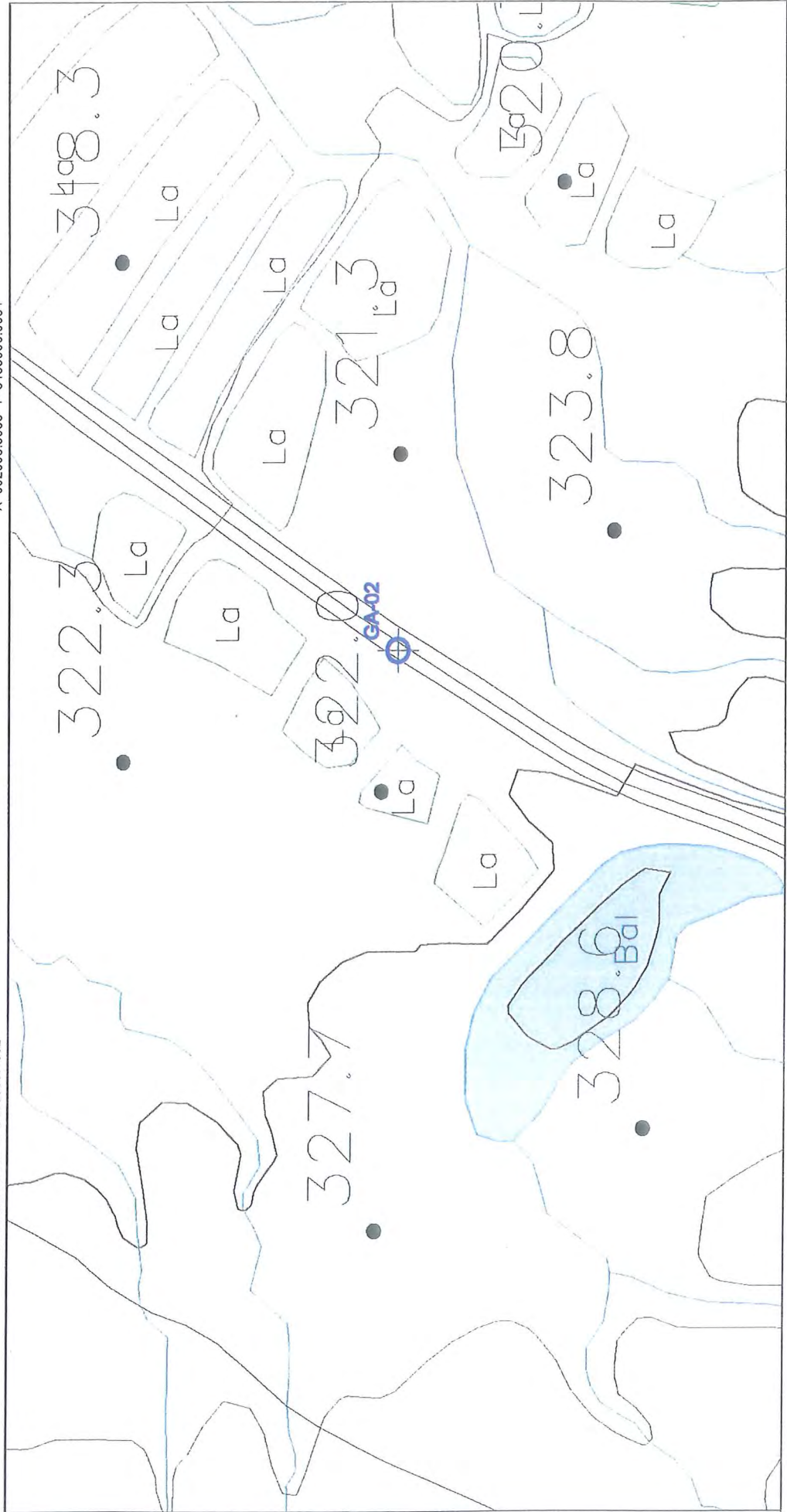

Fdo.:  
La Secretaria,  
María Mercedes Contreras Fernández.



# CARTA ETNOGRÁFICA DE FUERTEVENTURA

## ORTOFOTO

**DENOMINACIÓN:** GAVIAS DE LOS ROMEROS

**UTM EXTESION:** 28R 0602387 3155787

**CODIGO:** GA-02

**ESCALA:** 1:1000

**HOJA MAPA:**







# CARTA ETNOGRÁFICA DE FUERTEVENTURA

## FOTOGRAFÍAS

**DENOMINACIÓN:** GAVIAS DE LOS ROMEROS

**CODIGO:** GA-02



**DENOMINACIÓN:** GAVIAS DE LOS ROMEROS

**CODIGO:** GA-02

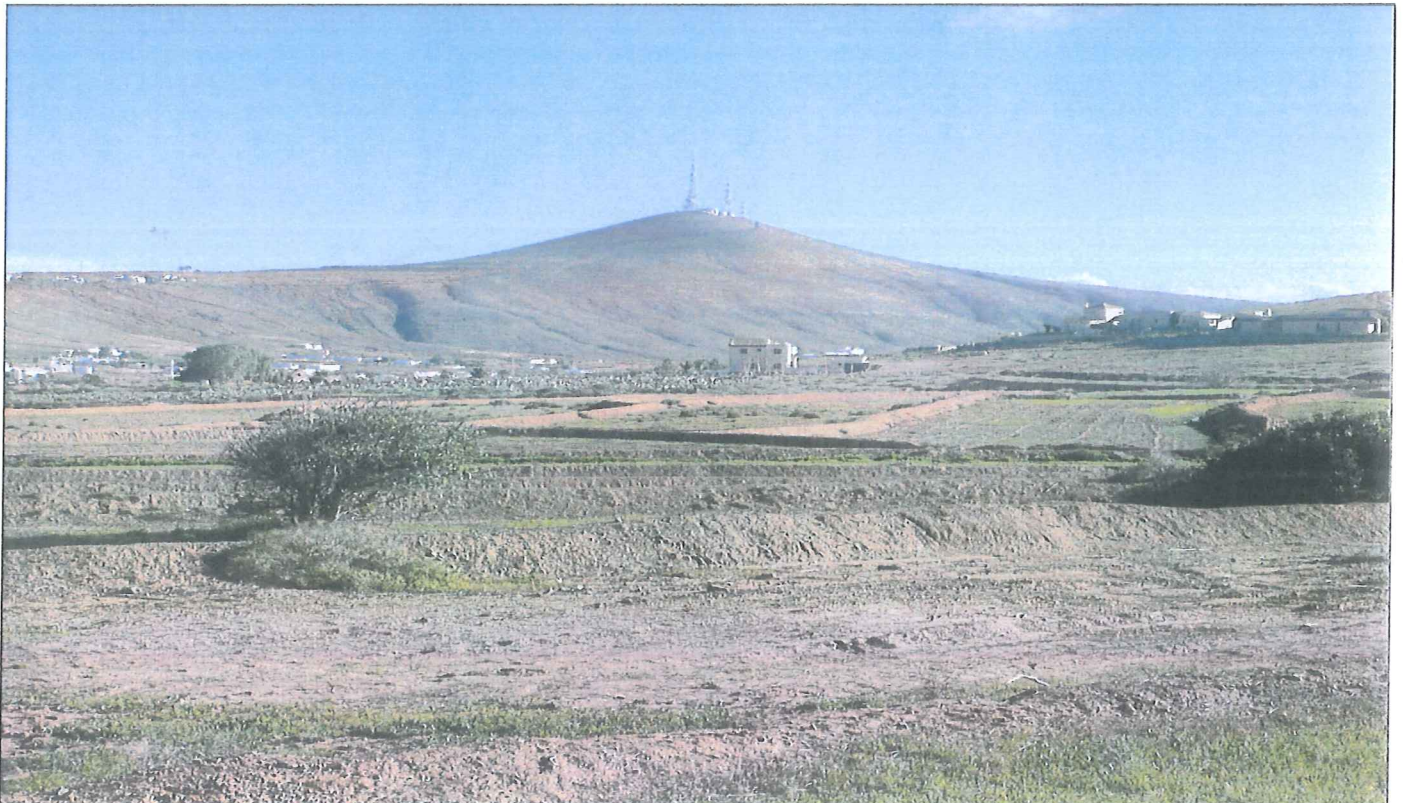

Fdo.:  
La Secretaria,  
María Mercedes Contreras Fernández.



# CARTA ETNOGRÁFICA DE FUERTEVENTURA

## FOTOGRAFÍAS



**DENOMINACIÓN:** GAVIAS DE LOS ROMEROS

**CODIGO:** GA-02



# CARTA ETNOGRÁFICA DE FUERTEVENTURA



**DENOMINACION:** GAVIAS DEL VALLE DE TETIR

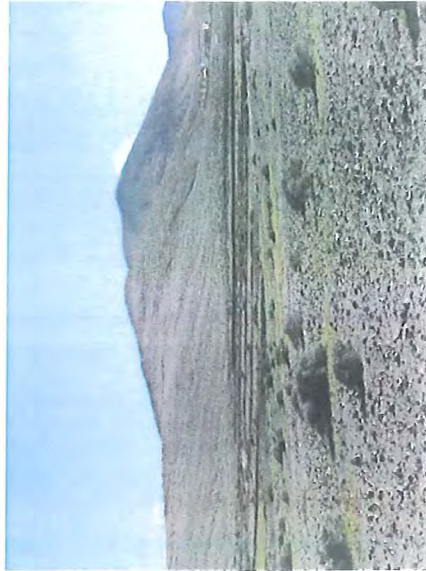

**CODIGO:** GA-03

**ACTIVIDAD:** AGRICULTURA

**GRUPO:** EXPLOTACIONES AGRARIAS SINGULARES

**TIPO:** GAVIAS

**ANTIGÜEDAD:** MÁS DE 100 AÑOS

**SUPERFICIE:** 190600

**USO ACTUAL:** SIN USO

**PROPIEDAD:**

**DATOS CATASTRALES:**

**MUNICIPIO:** PUERTO DEL ROSARIO

**UBICACION:** TETIR

**LUGAR:** VALLE DE TETIR (28R 601972.86 3155202.43)

**CLASIFICACION Y CALIFICACION DEL SUELO:**  
SUELO RÚSTICO DE APTITUD PRODUCTIVA (SRP)

**HISTORIA:**

Son varios los propietarios de estas gavias los más importantes son Manrique, Peñaite, Soto y Gerardo el Medico, entre otros.

**DESCRIPCIÓN:**

El conjunto de gavias esta situado en el Valle de Tetir y esta conformado por varias gavias con los frentones de tierra que oscilan entre los 0,6 y 1 m de altura.

**ALTERACIONES:**

**ESTADO:** REGULAR

**FRAGILIDAD:** MEDIA

**NIVEL DE PROTECCION:**

INTEGRAL

VALOR CIENTIFICO: MEDIO

**SUGERENCIAS:** SITUACION ADMINISTRATIVA: CARTAS ETNOGRAFICAS

OTROS

Fdo.:  
La Secretaria,  
María Mercedes Contreras Fernández.



# CARTA ETNOGRÁFICA DE FUERTEVENTURA

## CARTOGRAFIA

**DENOMINACIÓN:** GAVIAS DEL VALLE DE TETIR

**UTM LOCALIZACION INTERNA:** X=601583.6902 Y=3155129.2942  
X=601762.9506 Y=3155291.4471  
X=602035.7383 Y=3155445.8165  
X=602470.8993 Y=3155260.3137

**CODIGO:** GA-03

**UTM LOCALIZACION EXTERNA:** X=601573.5581 Y=3155125.5228  
X=601760.5955 Y=3155294.7103  
X=602035.4885 Y=3155450.2713  
X=602476.6122 Y=3155262.2267

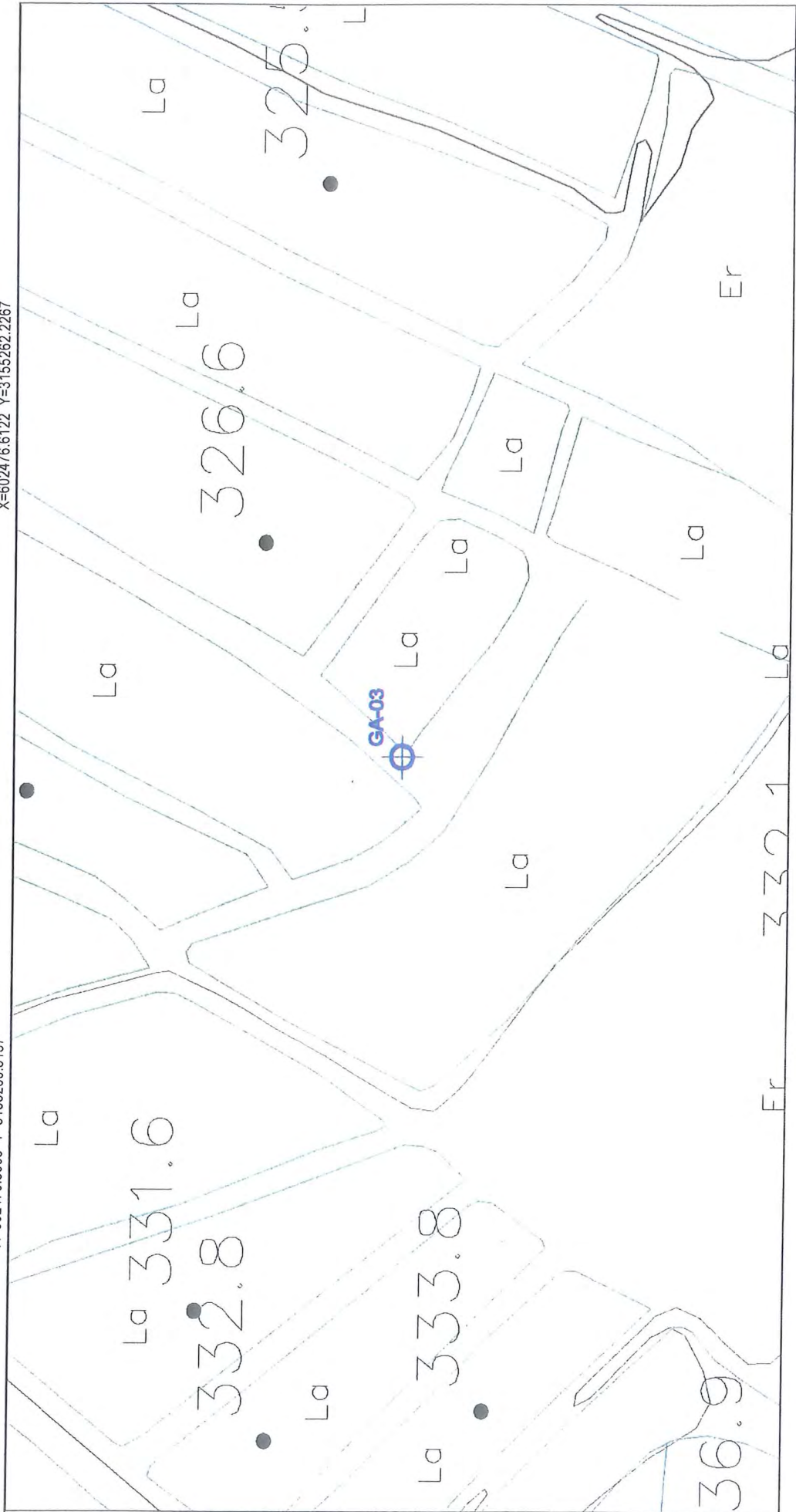

Fdo.:  
La Secretaria,  
María Mercedes Contreras Fernández.



# CARTA ETNOGRÁFICA DE FUERTEVENTURA

## ORTOFOTO

DENOMINACIÓN: GAVIAS DEL VALLE DE TETIR

UTM EXTESION: 28R 601972,86 3155202,43

CODIGO: GA-03

ESCALA: 1:1000

HOJA MAPA:

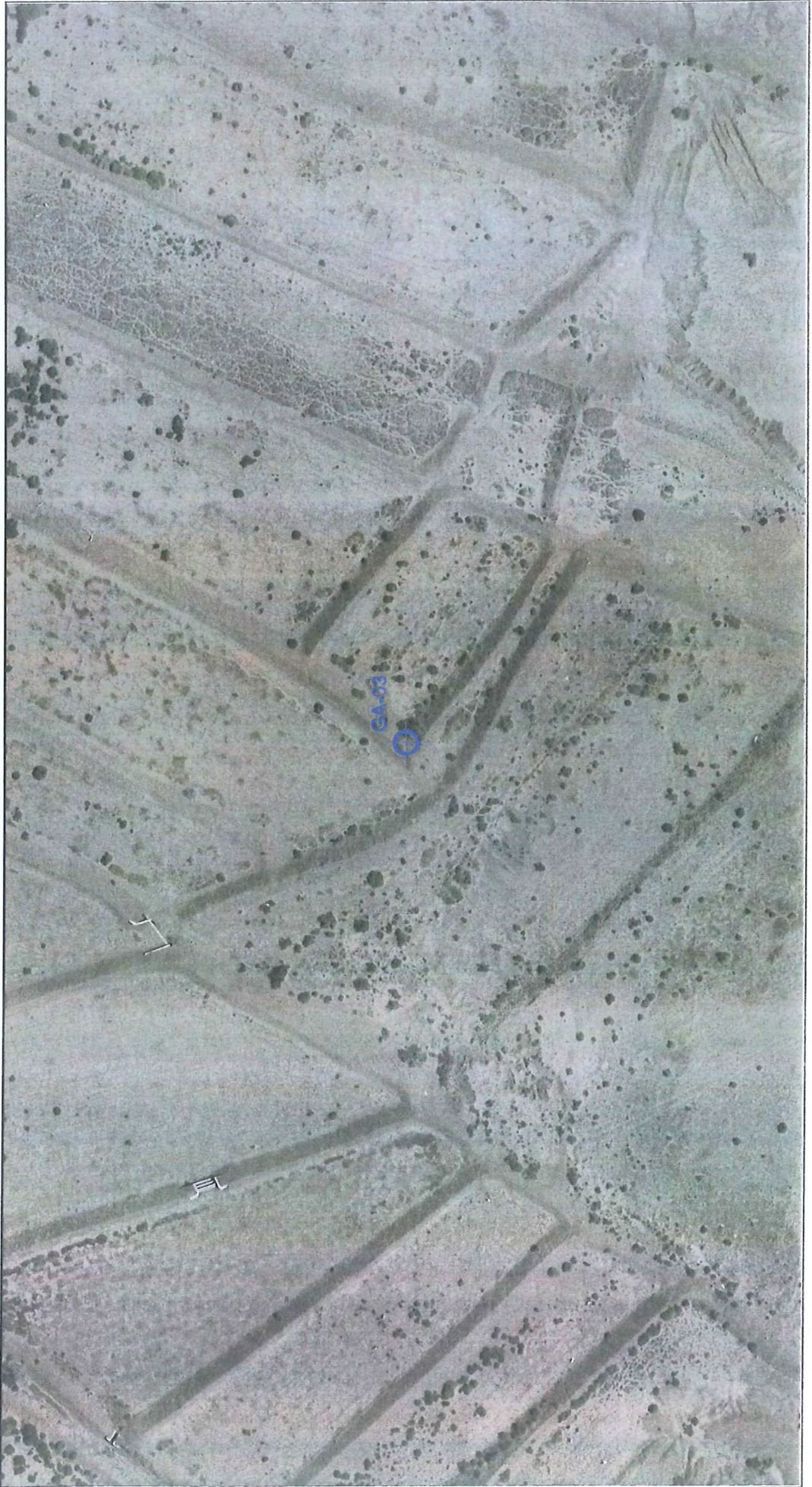



# CARTA ETNOGRÁFICA DE FUERTEVENTURA

## FOTOGRAFÍAS



**DENOMINACIÓN:** GAVIAS DEL VALLE DE TETIR

**CODIGO:** GA-03



**DENOMINACIÓN:** GAVIAS DEL VALLE DE TETIR

**CODIGO:** GA-03



Fdo.:  
La Secretaria,  
María Mercedes Contreras Fernández.



# CARTA ETNOGRÁFICA DE FUERTEVENTURA

## FOTOGRAFÍAS

**DENOMINACIÓN:** GAVIAS DEL VALLE DE TETIR

**CODIGO:** GA-03



# CARTA ETNOGRÁFICA DE FUERTEVENTURA

Fdo.:  
La Secretaria,  
María Mercedes Contreras Fernández.



DENOMINACION: **GAVIAS DE LOS OCAMPO**



CODIGO:	GA-04	PROPIEDAD:	
ACTIVIDAD:	AGRICULTURA	DATOS CATASTRALES:	
GRUPO:	EXPLOTACIONES AGRARIAS SINGULARES	MUNICIPIO:	PUERTO DEL ROSARIO
TIPO:	GAVIAS	UBICACION:	TETIR
ANTIGÜEDAD:	MÁS DE 100 AÑOS	LUGAR:	EL SORDO (28R 602359,21 3156879,22)
SUPERFICIE:	70000		
USO ACTUAL:	SIN USO		
CLASIFICACION Y CALIFICACION DEL SUELO: SUELO RÚSTICO CON EDIFICACION DISPERSA			
HISTORIA: Ahora pertenece a la familia Oramas.			

DESCRIPCIÓN:

El conjunto de gavias esta situado en la zona de Tetir denominada El Sordo y esta conformado por varias gavias con los frastones de tierra de entre 0.60 y 1 m de altura.

ALTERACIONES:

ESTADO

FRAGILIDAD:

NIVEL DE PROTECCION:

VALOR CIENTIFICO:

SUGERENCIAS: SITUACION ADMINISTRATIVA:

OTROS



Fdo.:  
La Secretaria,  
María Mercedes Contreras Fernández.



# CARTA ETNOGRÁFICA DE FUERTEVENTURA

## CARTOGRAFIA

**DENOMINACIÓN:** GAVIAS DE LOS OCAMPO

**UTM LOCALIZACION INTERNA:** X=602213.9794 Y=3157008.4990  
X=602270.0221 Y=3156789.4184  
X=602379.1052 Y=3156791.4191  
X=602526.2172 Y=3156856.4430

**CODIGO:** GA-04

**UTM LOCALIZACION EXTERNA:** X=602209.2796 Y=3157010.7312  
X=602266.9312 Y=3156785.3610  
X=602379.9848 Y=3156787.4345  
X=602531.5115 Y=3156854.4098

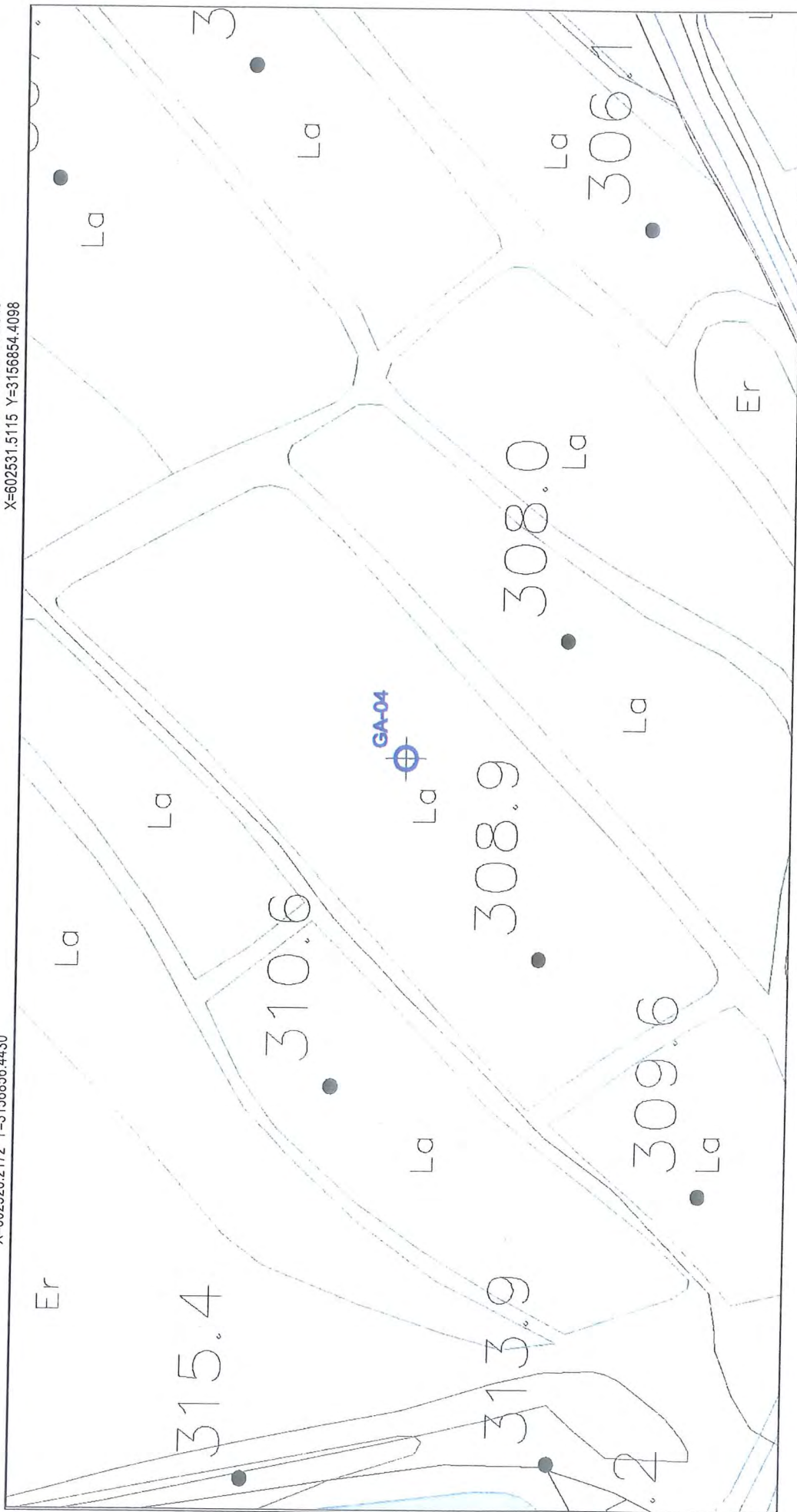

Fdo.:  
La Secretaria,  
María Mercedes Contreras Fernández.



# CARTA ETNOGRÁFICA DE FUERTEVENTURA

## ORTOFOTO

CODIGO: GA-04

1:1000

ESCALA:

HOJA MAPA:

DENOMINACIÓN: GAVIAS DE LOS OCAMPO

UTM EXTESION: (28R 602359,21 3156879,22



Fdo.:  
La Secretaria,  
María Mercedes Contreras Fernández.



# CARTA ETNOGRÁFICA DE FUERTEVENTURA

## FOTOGRAFÍAS



**DENOMINACIÓN:** GAVIAS DE LOS OCAMPO

**CODIGO:** GA-04



**DENOMINACIÓN:** GAVIAS DE LOS OCAMPO

**CODIGO:** GA-04



Fdo.:  
La Secretaria,  
María Mercedes Contreras Fernández.



# CARTA ETNOGRÁFICA DE FUERTEVENTURA

## FOTOGRAFÍAS

DENOMINACIÓN: GAVIAS DE LOS OCAMPO

CODIGO: GA-04



# CARTA ETNOGRÁFICA DE FUERTEVENTURA

Fdo.:  
La Secretaria,  
María Mercedes Contreras Fernández.



**DENOMINACION:** GAVIAS DE LA MANTA

<b>CODIGO:</b> GA-05	<b>PROPIEDAD:</b>
<b>ACTIVIDAD:</b> AGRICULTURA	<b>DATOS CATASTRALES:</b>
<b>GRUPO:</b> EXPLOTACIONES AGRARIAS SINGULARES	<b>MUNICIPIO:</b> PUERTO DEL ROSARIO
<b>TIPO:</b> GAVIAS	<b>UBICACION:</b> GUISGUEY
<b>ANTIGÜEDAD:</b> MAS DE 100 AÑOS	<b>LUGAR:</b> BARRANCO DE VALHONDO ( 28R 605469 3159695)
<b>SUPERFICIE:</b> 40460	
<b>USO ACTUAL:</b> ORIGINARIO	



**CLASIFICACION Y CALIFICACION DEL SUELO:**  
SUELO RÚSTICO DE VALOR NATURAL DOMINANTE (SREP).

**HISTORIA:**

**DESCRIPCIÓN:**

El conjunto de gavias está situado al margen izquierdo del Barranco de Valhondo y esta formado por varias gavias con los tramos de tierra que oscilan entre los 0,6 y 1 m de altura. Se caracteriza por estar planiadas con higueras y algarrobos.

**ALTERACIONES:**

**ESTADO:** BIEN

**FRAGILIDAD:** MEDIA

**NIVEL DE PROTECCION:** INTEGRAL

**VALOR CIENTIFICO:** MEDIO

**SUGERENCIAS:** SITUACION ADMINISTRATIVA:

CARTAS ETNOGRAFICAS

OTROS

Fdo.:  
La Secretaria,  
María Mercedes Contreras Fernández.



# CARTA ETNOGRÁFICA DE FUERTEVENTURA

## CARTOGRAFIA

DENOMINACIÓN: GAVIAS DE LA MANTA

UTM LOCALIZACION INTERNA: X=605500.0102 Y=3159773.6076  
X=605429.9620 Y=3159665.5500  
X=605589.9909 Y=3159589.9098  
X=605629.2863 Y=3159619.4834

CODIGO: GA-05

UTM LOCALIZACION EXTERNA: X=605499.5973 Y=3159780.3242  
X=605424.1178 Y=3159663.8881  
X=605590.4659 Y=3159585.2610  
X=605635.0609 Y=3159618.8231

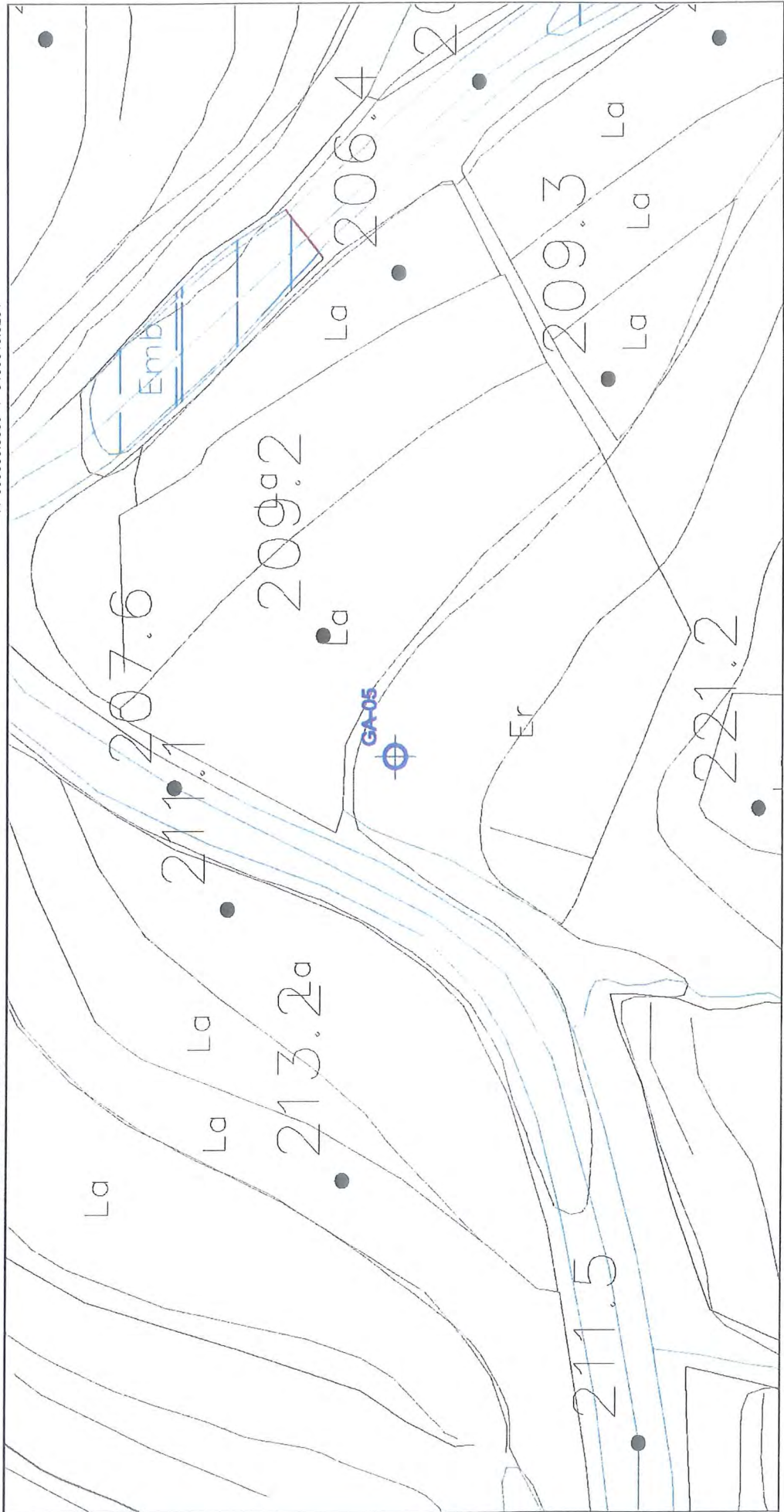

Fdo.:  
La Secretaria,  
María Mercedes Contreras Fernández.



# CARTA ETNOGRÁFICA DE FUERTEVENTURA

## ORTOFOTO

DENOMINACIÓN: GAVIAS DE LA MANTA

UTM EXTESION: 28R 805469 3159695

CODIGO: GA-05

ESCALA: 1:5000

HOJA MAPA:



Fdo.:  
La Secretaria,  
María Mercedes Contreras Fernández.



# CARTA ETNOGRÁFICA DE FUERTEVENTURA

## FOTOGRAFÍAS

**DENOMINACIÓN:** GAVIAS DE LA MANTA

**CODIGO:** GA-05



**DENOMINACIÓN:** GAVIAS DE LA MANTA

**CODIGO:** GA-05





Fdo.:  
La Secretaria,  
María Mercedes Contreras Fernández.



# CARTA ETNOGRÁFICA DE FUERTEVENTURA

## FOTOGRAFÍAS

DENOMINACIÓN: GAVIAS DE LA MANTA

CODIGO: GA-05



# CARTA ETNOGRÁFICA DE FUERTEVENTURA

Fdo.:  
La Secretaria,  
María Mercedes Contreras Fernández.



DENOMINACION: **GAVIAS DEL TRABAJO NUEVO.**



CODIGO: GA-06

PROPIEDAD:

ACTIVIDAD: AGRICULTURA

GRUPO: EXPLOTACIONES AGRARIAS SINGULARES

TIPO: GAVIAS

ANTIGÜEDAD: MÁS DE 100 AÑOS

SUPERFICIE: 28490

USO ACTUAL: ORIGINARIO

DATOS CATASTRALES:

MUNICIPIO: PUERTO DEL ROSARIO

UBICACION: GUISGUEY

LUGAR: BARRANCO DE VALHONDO (28R 608191 3159693)

CLASIFICACION Y CALIFICACION DEL SUELO:

HISTORIA:

DESCRIPCIÓN:

El conjunto de gavias está situado al margen derecho del Barranco de Valhondo y esta formado por varias gavias con los tramos de tierra que oscilan entre los 0,6 y 1 m de altura. Se caracteriza por estar plantadas con higueras de gran tamaño.

ALTERACIONES:

ESTADO BIEN

FRAGILIDAD:

MEDIA

NIVEL DE PROTECCION:

INTEGRAL

VALOR CIENTIFICO:

MEDIO

SUGERENCIAS: SITUACION ADMINISTRATIVA:

CARTAS ETNOGRAFICAS

OTROS

Fdo.:  
La Secretaria,  
María Mercedes Contreras Fernández.



# CARTA ETNOGRÁFICA DE FUERTEVENTURA

## CARTOGRAFIA

DENOMINACIÓN: GAVIAS DEL TRABAJO NUEVO.

UTM LOCALIZACION INTERNA: X=608367.4246 Y=3159649.1942  
X=608118.3700 Y=3159783.9627  
X=607837.3854 Y=3159733.5044  
X=607825.2520 Y=3159651.1104

CODIGO: GA-06

UTM LOCALIZACION EXTERNA: X=608371.4878 Y=3159651.5436  
X=608119.0417 Y=3159788.1473  
X=607833.8471 Y=3159736.9330  
X=607820.6801 Y=3159647.5195

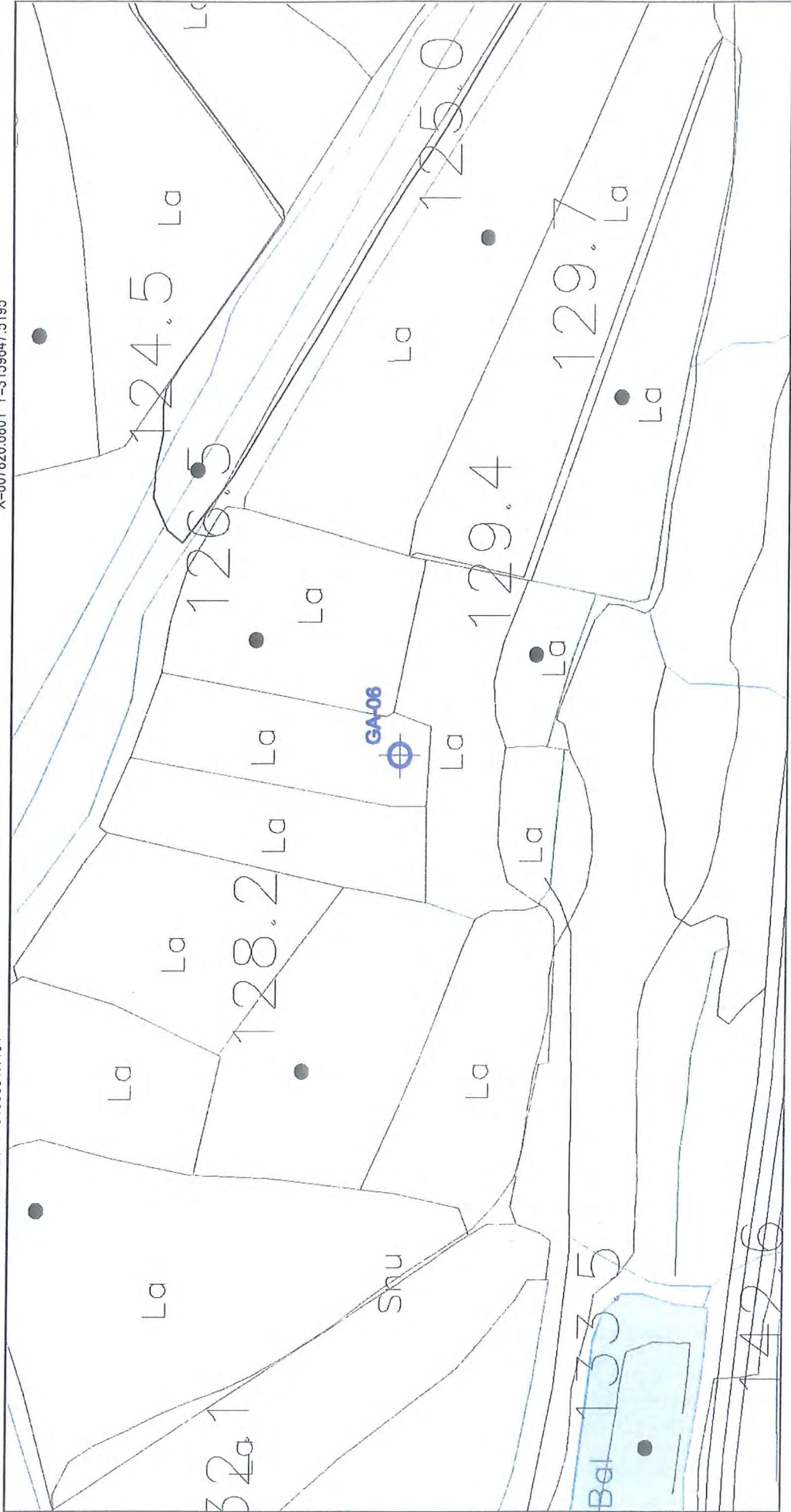

Fdo.:  
La Secretaria,  
María Mercedes Contreras Fernández.



# CARTA ETNOGRÁFICA DE FUERTEVENTURA

## ORTOFOTO

CODIGO: GA-06

1:1000

ESCALA:

HOJA MAPA:

DENOMINACIÓN: GAVIAS DEL TRABAJO NUEVO.

UTM EXTESION: 28R 608191 3159693





# CARTA ETNOGRÁFICA DE FUERTEVENTURA

## FOTOGRAFÍAS



**DENOMINACIÓN:** GAVIAS DEL TRABAJO NUEVO.

**CODIGO:** GA-06



**DENOMINACIÓN:** GAVIAS DEL TRABAJO NUEVO.

**CODIGO:** GA-06



Fdo.:  
La Secretaria,  
María Mercedes Contreras Fernández.



# CARTA ETNOGRÁFICA DE FUERTEVENTURA

## FOTOGRAFÍAS



**DENOMINACIÓN:** GAVIAS DEL TRABAJO NUEVO.

**CODIGO:** GA-06



Fdo.:  
La Secretaria,  
María Mercedes Contreras Fernández.



# CARTA ETNOGRÁFICA DE FUERTEVENTURA

DENOMINACION: **GAVIAS DE ROGER**



CODIGO:  PROPIEDAD:

ACTIVIDAD:  DATOS CATASTRALES:

GRUPO:  MUNICIPIO:

TIPO:  UBICACION:

ANTIGÜEDAD:  LUGAR:

SUPERFICIE:

USO ACTUAL:

CLASIFICACION Y CALIFICACION DEL SUELO:  
SUELO RÚSTICO CON EDIFICACIÓN DISPERSA

HISTORIA:

DESCRIPCIÓN:

El conjunto de gavías está situado al E del Barranco del Tanquillo y está formado por varias gavias con los frentones de tierra que oscilan entre los 0,6 y 1 m de altura. Se caracteriza por estar plantadas con higueras y parras.

ALTERACIONES:

ESTADO  FRAGILIDAD:  NIVEL DE PROTECCION:  VALOR CIENTIFICO:

SUGERENCIAS:  SITUACION ADMINISTRATIVA:  OTROS

Fdo.:  
La Secretaria,  
María Mercedes Contreras Fernández.



# CARTA ETNOGRÁFICA DE FUERTEVENTURA

## CARTOGRAFIA

DENOMINACIÓN: GAVIAS DE ROGER

UTM LOCALIZACION INTERNA: X=597241.5688 Y=3150002.5038  
X=597245.4657 Y=3149804.0287  
X=597268.8475 Y=3149702.8454  
X=597463.6957 Y=3149719.7093

CODIGO: GA-07

UTM LOCALIZACION EXTERNA: X=597237.4923 Y=3150006.3584  
X=597241.4746 Y=3149803.5339  
X=597265.7322 Y=3149698.5608  
X=597471.5649 Y=3149716.3754

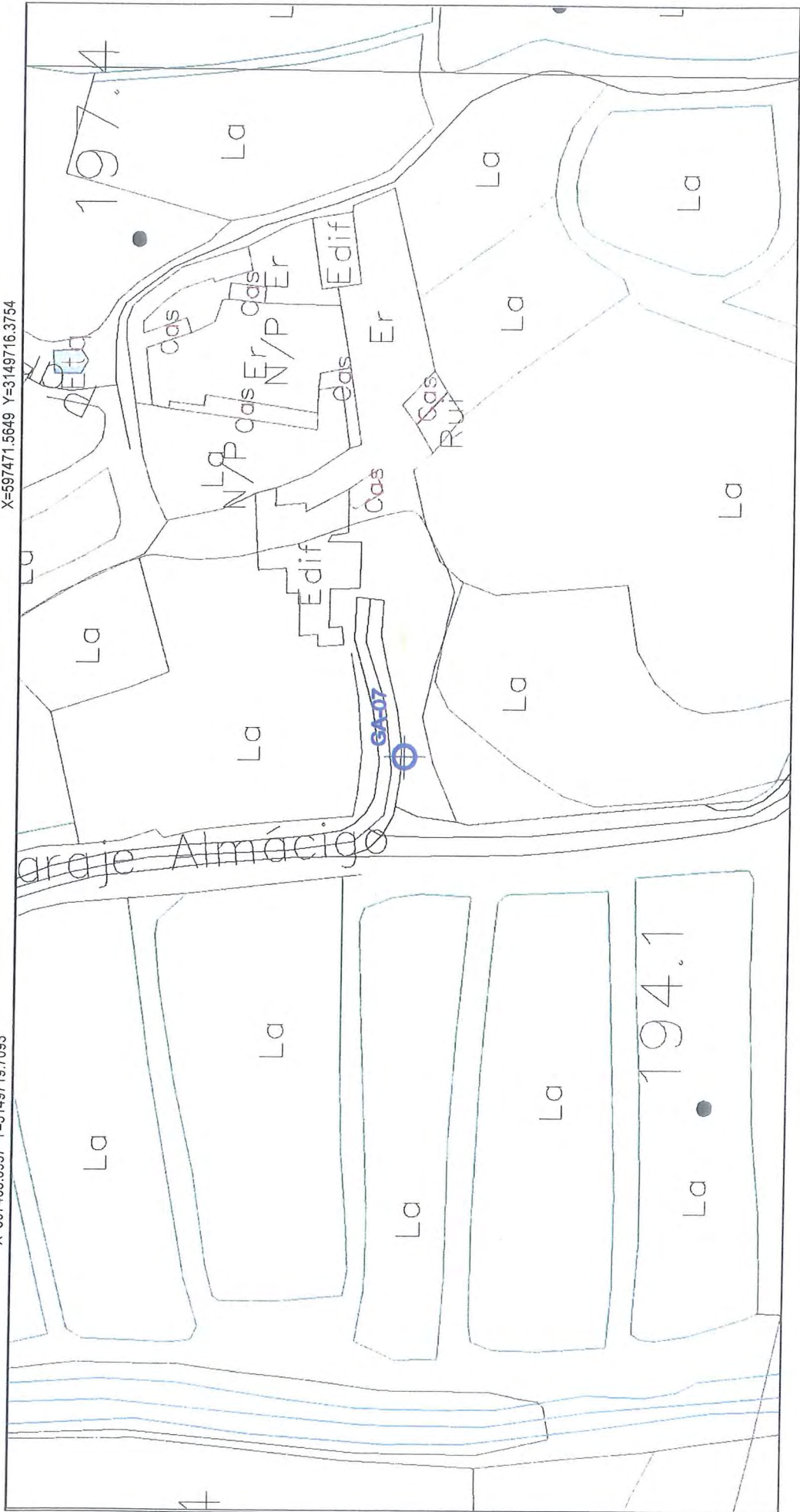



Fdo.:  
La Secretaria,  
María Mercedes Contreras Fernández.



# CARTA ETNOGRÁFICA DE FUERTEVENTURA

## ORTOFOTO

**CODIGO:** GA-07

1:1000

**ESCALA:**

**DENOMINACIÓN:** GAVIAS DE ROGER

**UTM EXTESION:** 28R 05973351 3149884

**HOJA MAPA:**



Fdo.:  
La Secretaria,  
María Mercedes Contreras Fernández.



# CARTA ETNOGRÁFICA DE FUERTEVENTURA

## FOTOGRAFÍAS



**DENOMINACIÓN:** GAVIAS DE ROGER

**CODIGO:** GA-07



**DENOMINACIÓN:** GAVIAS DE ROGER

**CODIGO:** GA-07



# CARTA ETNOGRÁFICA DE FUERTEVENTURA

Fdo.:  
La Secretaria,  
María Mercedes Contreras Fernández.



**DENOMINACION:** GAVIAS DE D. MIGUEL CABRERA



<b>CODIGO:</b> GA-08	<b>PROPIEDAD:</b>
<b>ACTIVIDAD:</b> AGRICULTURA	<b>DATOS CATASTRALES:</b>
<b>GRUPO:</b> EXPLOTACIONES AGRARIAS SINGULARES	<b>MUNICIPIO:</b> PUERTO DEL ROSARIO
<b>TIPO:</b> GAVIAS	<b>UBICACION:</b> CASILLAS DEL ANGEL
<b>ANTIGÜEDAD:</b> MÁS DE 100 AÑOS	<b>LUGAR:</b> CASILLAS DEL ANGEL (28R 0600241 3151494)
<b>SUPERFICIE:</b> 3610	
<b>USO ACTUAL:</b> SIN USO	

**CLASIFICACION Y CALIFICACION DEL SUELO:**  
ASENTAMIENTO RURAL CON AGRICULTURA INTERSTICIAL

**HISTORIA:**

**DESCRIPCIÓN:**

El conjunto de gavias esta situado en núcleo urbano de Casillas del Angel y esta conformado por varias gavias con los trastonos de tierra de unos 0,60 m de altura.

**ALTERACIONES:**

**ESTADO:** REGULAR

**FRAGILIDAD:** MEDIA

**NIVEL DE PROTECCION:**

PARCIAL

**VALOR CIENTIFICO:**

BAJO

**SUGERENCIAS:** SITUACION ADMINISTRATIVA:

CARTAS ETNOGRAFICAS

OTROS

Fdo.:  
La Secretaria,  
María Mercedes Contreras Fernández.



# CARTA ETNOGRÁFICA DE FUERTEVENTURA

## CARTOGRAFIA

**DENOMINACIÓN:** GAVIAS DE D. MIGUEL CABRERA

**UTM LOCALIZACION INTERNA:** X=600163.7025 Y=3151449.9826  
X=600481.6607 Y=3151324.4279  
X=600555.4561 Y=3151362.6402  
X=600468.9059 Y=3151614.6594

**CODIGO:** GA-08

**UTM LOCALIZACION EXTERNA:** X=600154.2362 Y=3151449.4201  
X=600481.8841 Y=3151320.0391  
X=600560.3603 Y=3151360.6752  
X=600471.1572 Y=3151620.4192

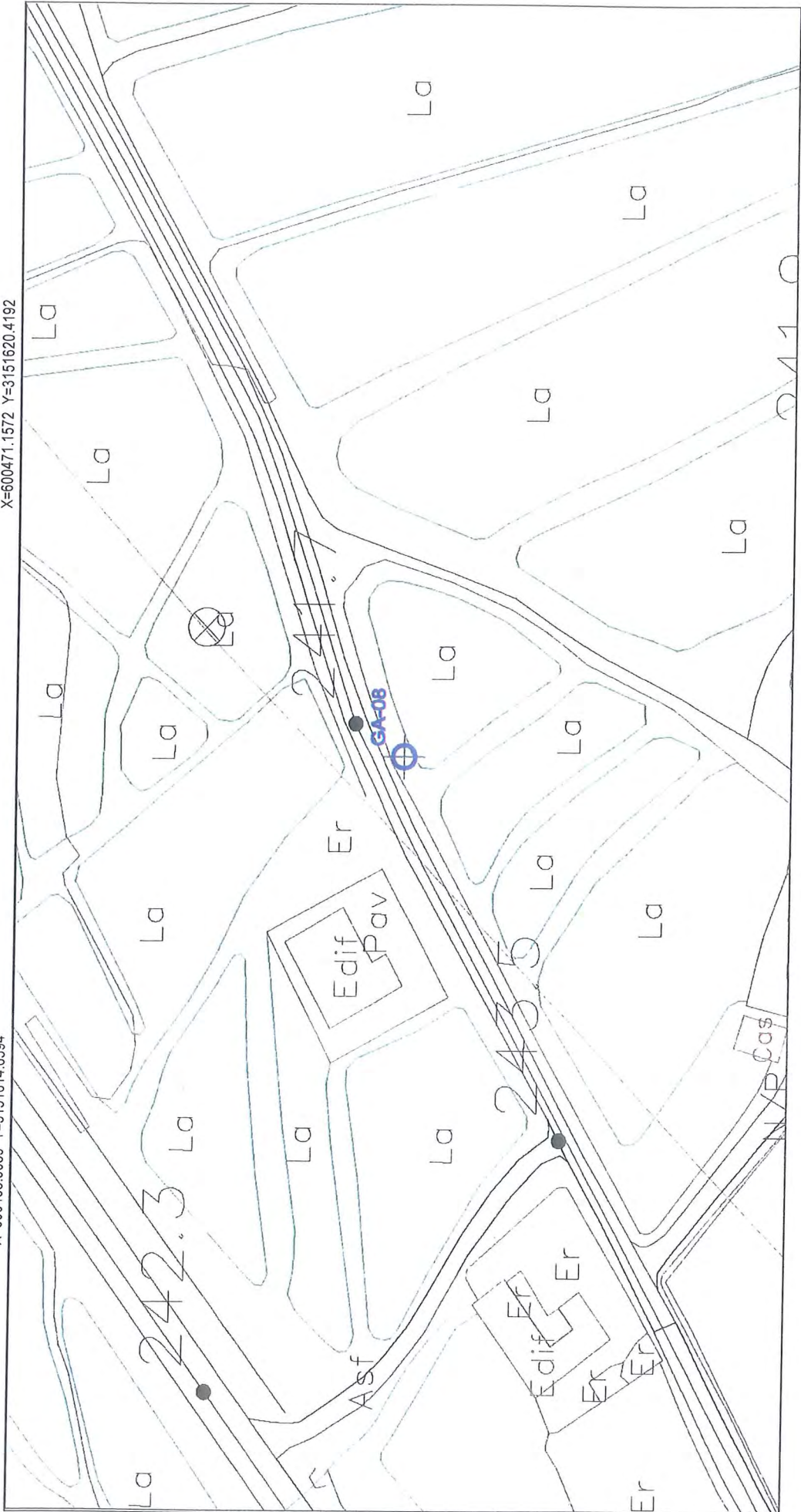

Fdo.:  
La Secretaria,  
María Mercedes Contreras Fernández.



# CARTA ETNOGRÁFICA DE FUERTEVENTURA

## ORTOFOTO

DENOMINACIÓN: GAVIAS DE D. MIGUEL CABRERA

UTM EXTESION: 28R 0600241 3151494

CODIGO: GA-08

ESCALA: 1:1000

HOJA MAPA:

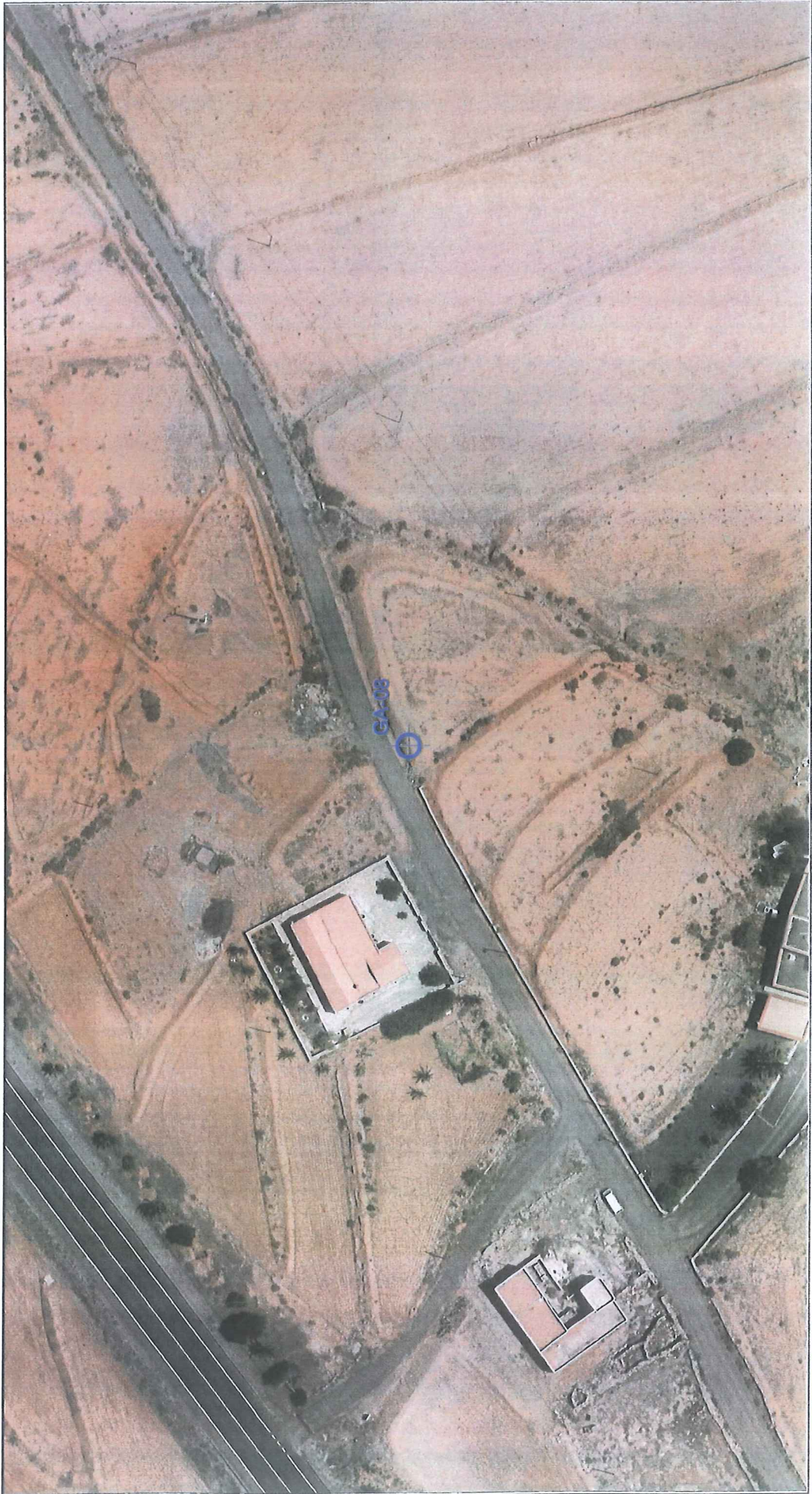

Fdo.:  
La Secretaria,  
María Mercedes Contreras Fernández.



# CARTA ETNOGRÁFICA DE FUERTEVENTURA

## FOTOGRAFÍAS

**DENOMINACIÓN:** GAVIAS DE D. MIGUEL CABRERA

**CODIGO:** GA-08



**DENOMINACIÓN:** GAVIAS DE D. MIGUEL CABRERA

**CODIGO:** GA-08



Fdo.:  
La Secretaria,  
María Mercedes Contreras Fernández.



# CARTA ETNOGRÁFICA DE FUERTEVENTURA

**DENOMINACION:** GAVIAS DE BERNARDO CERDEÑA NEGRÍN



**CODIGO:** GA-09

**PROPIEDAD:**

**ACTIVIDAD:** AGRICULTURA

**DATOS CATASTRALES:**

**GRUPO:** EXPLOTACIONES AGRARIAS SINGULARES

**TIPO:** GAVIAS

**MUNICIPIO:** PUERTO DEL ROSARIO

**ANTIGÜEDAD:** MÁS DE 100 AÑOS

**UBICACION:** CASILLAS DEL ANGEL

**SUPERFICIE:** 25000

**LUGAR:** LLANO DE LAS PILAS (28R 599587 3151767)

**USO ACTUAL:** SIN USO

**CLASIFICACION Y CALIFICACION DEL SUELO:**

SUELO RUSTICO CON EDIFICACIÓN DISPERSA

**HISTORIA:**

**DESCRIPCIÓN:**

El conjunto de gavias esta situado en la zona de Casillas del Angel conocida como Llano de las Pilas y esta conformado por varias gavias con los tirasiones de tierra y piedra en seco de 1 m de altura.

**ALTERACIONES:**

**ESTADO:** REGULAR

**FRAGILIDAD:** MEDIA

**NIVEL DE PROTECCION:** PARCIAL

**VALOR CIENTIFICO:** BAJO

**SUGERENCIAS:** SITUACION ADMINISTRATIVA: CARTAS ETNOGRAFICAS

**OTROS:**

Fdo.:  
La Secretaria,  
María Mercedes Contreras Fernández.



# CARTA ETNOGRÁFICA DE FUERTEVENTURA

## CARTOGRAFIA

**DENOMINACIÓN:** GAVIAS DE BERNARDO CERDEÑA NEGRÍN

**CODIGO:** GA-09

**UTM LOCALIZACION INTERNA:** X=599502.1702 Y=3151918.4077  
X=599511.9141 Y=3151693.7912  
X=599646.7050 Y=3151680.0060  
X=599707.6045 Y=3151843.8058

**UTM LOCALIZACION EXTERNA:** X=599497.7416 Y=3151928.2014  
X=599508.0677 Y=3151690.1637  
X=599649.3760 Y=3151675.7120  
X=599713.9923 Y=3151849.5087

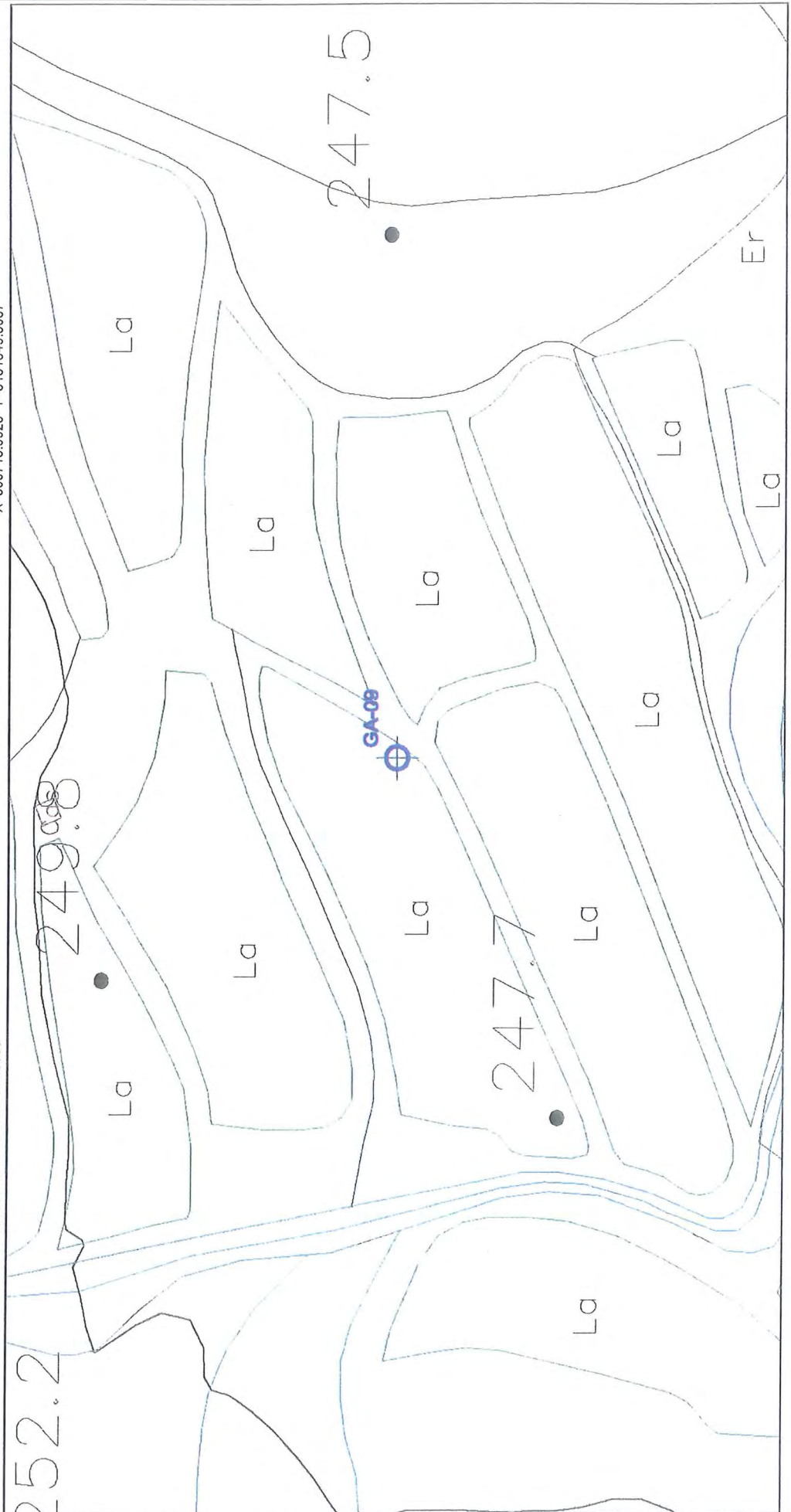



Fdo.:  
La Secretaria,  
María Mercedes Contreras Fernández.



# CARTA ETNOGRÁFICA DE FUERTEVENTURA

## ORTOFOTO

DENOMINACIÓN: GAVIAS DE BERNARDO CERDEÑA NEGRÍN

UTM EXTESION: 28R 699587 3151767

CODIGO: GA-09

1:1000

ESCALA:

HOJA MAPA:





# CARTA ETNOGRÁFICA DE FUERTEVENTURA

## FOTOGRAFÍAS

**DENOMINACIÓN:** GAVIAS DE BERNARDO CERDEÑA NEGRÍN

**CODIGO:** GA-09



**DENOMINACIÓN:** GAVIAS DE BERNARDO CERDEÑA NEGRÍN

**CODIGO:** GA-09



Fdo.:  
La Secretaria,  
María Mercedes Contreras Fernández.



# CARTA ETNOGRÁFICA DE FUERTEVENTURA

## FOTOGRAFÍAS

**DENOMINACIÓN:** GAVIAS DE BERNARDO CERDEÑA NEGRÍN

**CODIGO:** GA-09

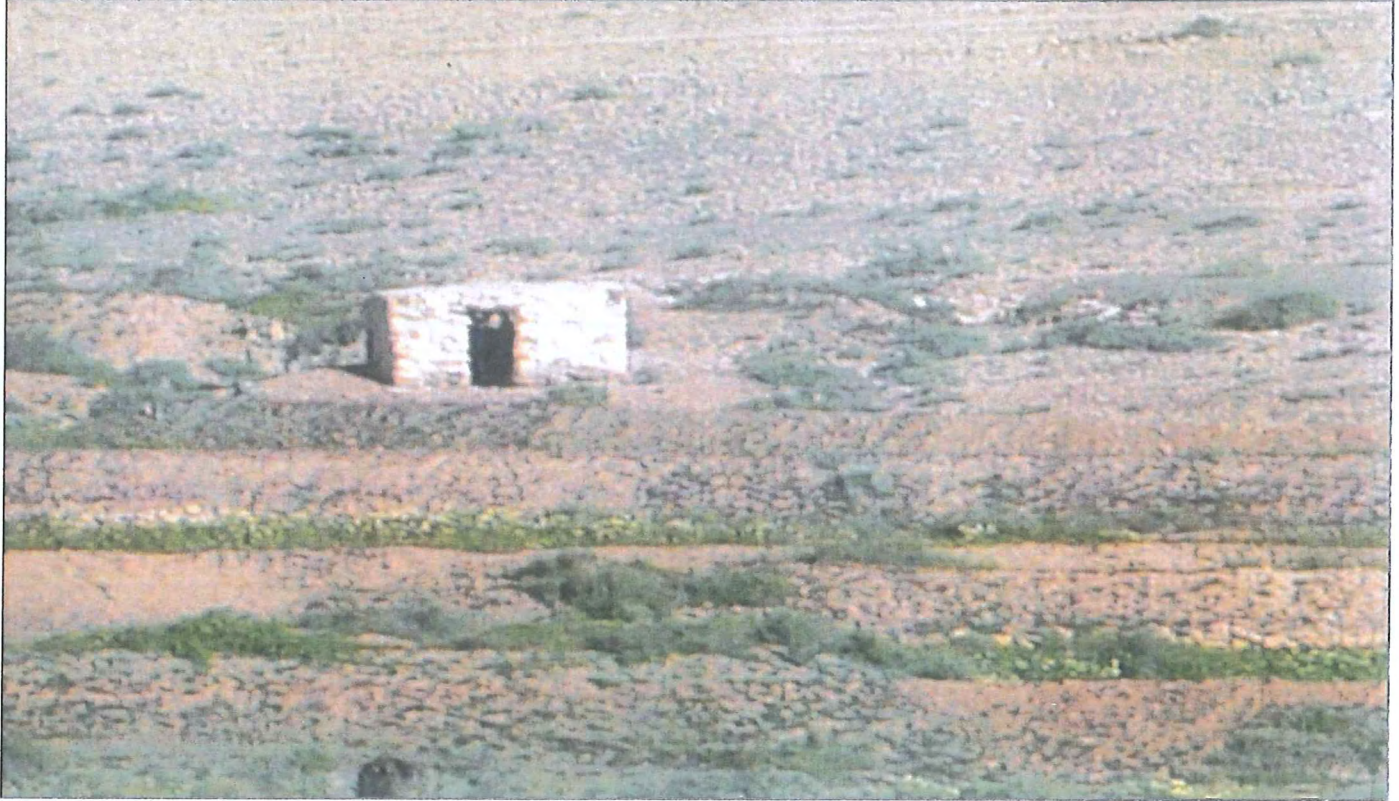

Fdo.:  
La Secretaria,  
María Mercedes Contreras Fernández.



# CARTA ETNOGRÁFICA DE FUERTEVENTURA

**DENOMINACION:** **GAVIAS DE ANTONIO VERA**



**CODIGO:** GA-10

**ACTIVIDAD:** AGRICULTURA

**GRUPO:** EXPLOTACIONES AGRARIAS SINGULARES

**TIPO:** GAVIAS

**ANTIGÜEDAD:** MÁS DE 100 AÑOS

**SUPERFICIE:** 20980

**USO ACTUAL:** SIN USO

**PROPIEDAD:**

**DATOS CATASTRALES:**

**MUNICIPIO:** PUERTO DEL ROSARIO

**UBICACION:** CASILLAS DEL ANGEL

**LUGAR:** LLANO DE LAS PILAS (28R 0599723 3151600)

**CLASIFICACION Y CALIFICACION DEL SUELO:**  
SUELO RÚSTICO CON EDIFICACION DISPERSA

**HISTORIA:**

**DESCRIPCIÓN:**

El conjunto de gavias está situado en la zona de Casillas del Angel conocida como Llano de las Pilas y está conformado por varias gavias con los trastonos de tierra y piedra en seco de 1 m de altura.

**ALTERACIONES:**

**ESTADO:** BIEN

**FRAGILIDAD:** MEDIA

**NIVEL DE PROTECCION:** PARCIAL

**VALOR CIENTIFICO:** BAJO

**SUGERENCIAS:**

**SITUACION ADMINISTRATIVA:** CARTAS ETNOGRAFICAS

**OTROS:**

Fdo.:  
La Secretaria,  
María Mercedes Contreras Fernández.



# CARTA ETNOGRÁFICA DE FUERTEVENTURA

## CARTOGRAFIA

CODIGO: GA-10

DENOMINACIÓN: GAVIAS DE ANTONIO VERA

UTM LOCALIZACION INTERNA: X=599452.7290 Y=3151452.2555  
X=599620.2775 Y=3151526.7157  
X=599936.9850 Y=3151699.0964  
X=599924.7253 Y=3151763.3567

UTM LOCALIZACION EXTERNA: X=599439.0526 Y=3151441.8003  
X=599622.0487 Y=3151523.1257  
X=599941.4611 Y=3151696.9787  
X=599928.4419 Y=3151765.2204

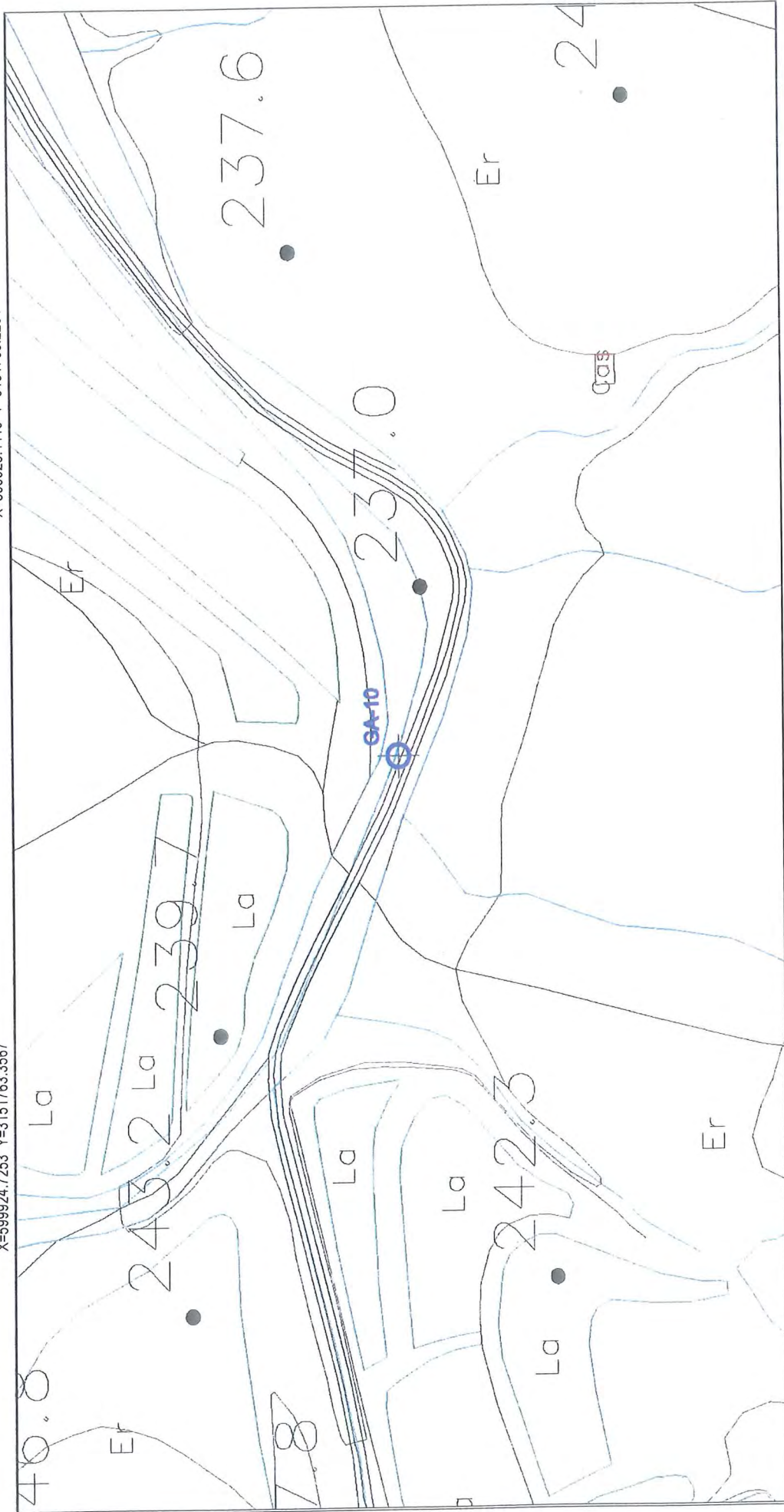

Fdo.:  
La Secretaria,  
María Mercedes Contreras Fernández.



# CARTA ETNOGRÁFICA DE FUERTEVENTURA

## ORTOFOTO

DENOMINACIÓN: GAVIAS DE ANTONIO VERA

UTM EXTESION: 28R 0599723 3151600

CODIGO: GA-10

ESCALA: 1:1000

HOJA MAPA:

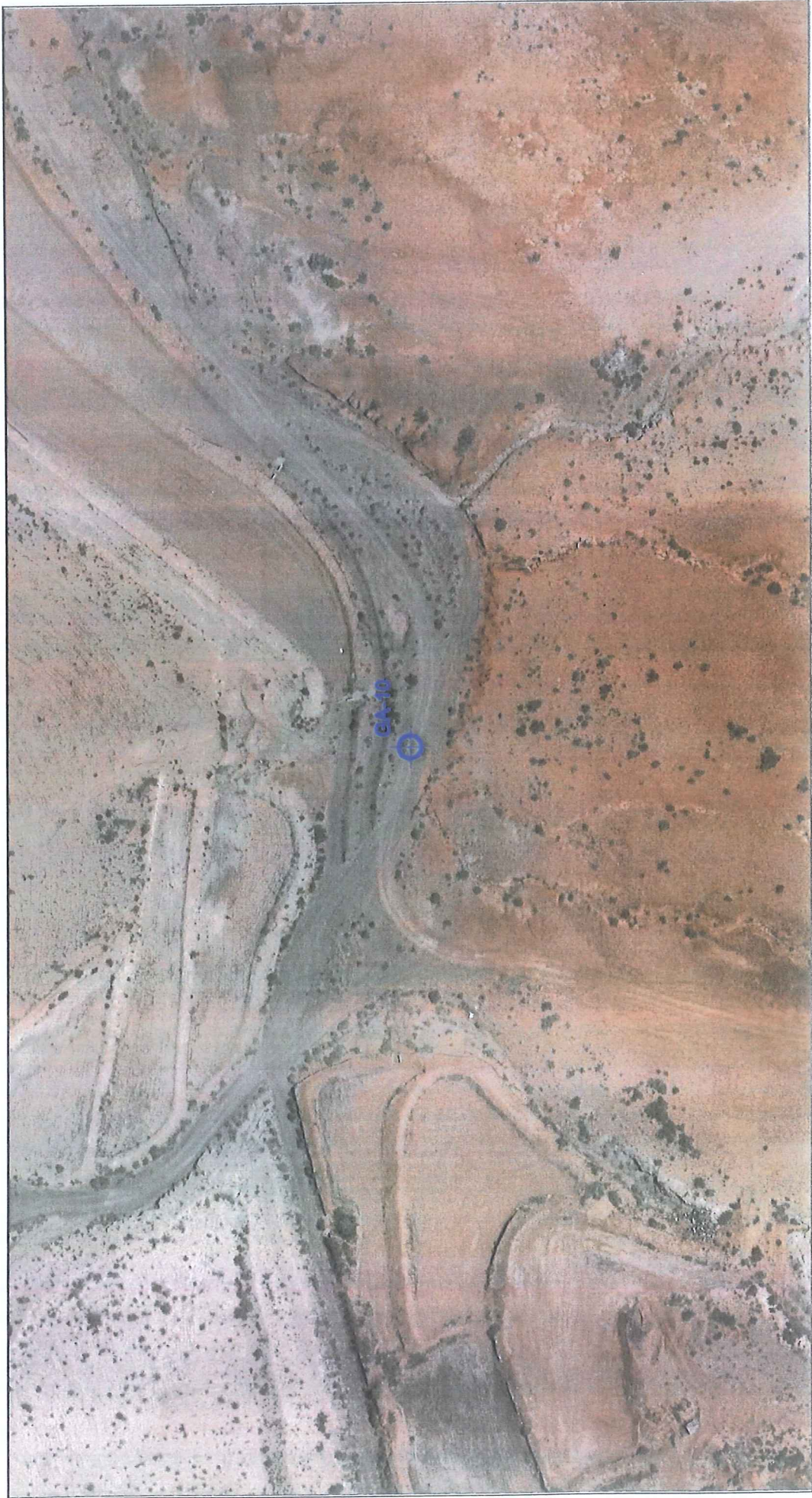



# CARTA ETNOGRÁFICA DE FUERTEVENTURA

## FOTOGRAFÍAS

**DENOMINACIÓN:** GAVIAS DE ANTONIO VERA

**CODIGO:** GA-10



**DENOMINACIÓN:** GAVIAS DE ANTONIO VERA

**CODIGO:** GA-10



Fdo.:  
La Secretaria,  
María Mercedes Contreras Fernández.



# CARTA ETNOGRÁFICA DE FUERTEVENTURA

## FOTOGRAFÍAS



**DENOMINACIÓN:** GAVIAS DE ANTONIO VERA

**CODIGO:** GA-10

