

**Legenda**

- AA - Asentamientos Rurales de La Ampuyenta y El Almácigo
- AS - Asentamiento Rural de La Asomada
- CC - Suelos Urbanos ó Urbanizables Capital Centro
- CN - Suelos Urbanos ó Urbanizables Capital Norte
- CS - Suelos Urbanos ó Urbanizables Capital Sur
- CT - Asentamientos Rurales de Casillas del Ángel y Tesjuate
- GY - Guisgüey
- LC - Asentamiento Rural de Los Llanos de la Concepción
- LM - Asentamiento Rural de Las Majadillas
- LP - Asentamiento Rural de Las Parcelas
- MT - Asentamiento Rural de La Matilla
- PT - Suelos Urbanos ó Urbanizables Parque Tecnológico
- TE - Asentamientos Rurales de Tetir y Los Estancos
- TF - Asentamiento Rural de Tefía
- TM - Asentamiento Rural de El Time
- TP - Asentamientos Rurales de Tamariche y Piedra Sal

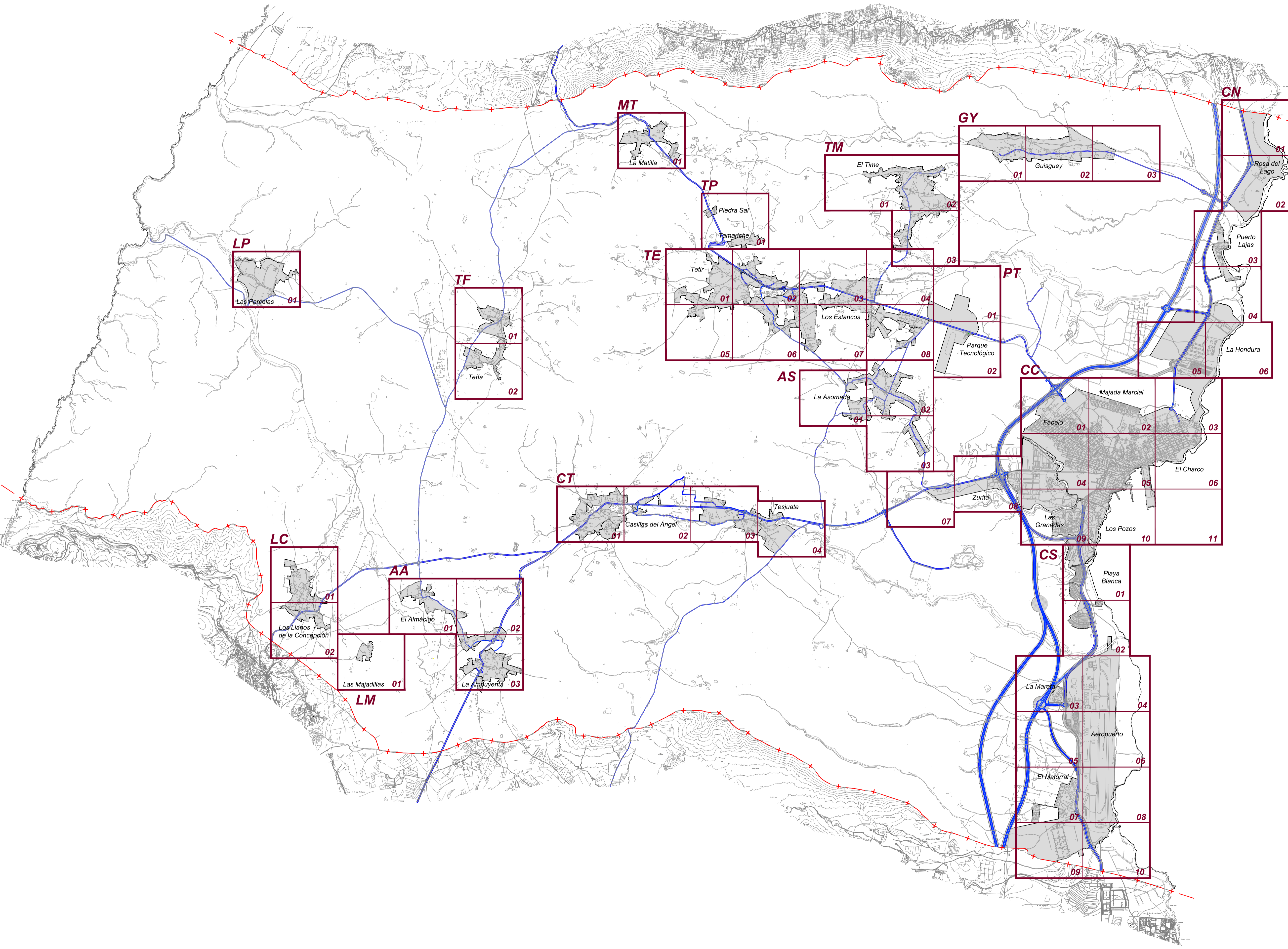

Este documento forma parte del Plan General de Ordenación de Puerto del Rosario, aprobado provisionalmente por el Pleno en sesión de 22 de Octubre de 2014.



Fdo.:  
La Secretaria, María Mercedes Contreras Fernández.



**Plan General de Ordenación de Puerto del Rosario**

Sin Escala

Plan General de Ordenación  
Aprobación Provisional  
Revisión para la adaptación al DL 1/2000, de 8 de Mayo  
y Ley 19/2003, de 14 de Abril

Redacción	Ayuntamiento de Puerto del Rosario	Fecha	2014
Plano	Plano Llave	Hoja	PL 1