

Delimitaciones

	Caminos
--	---------

Superficies

	AR 1.000 m²	AR 2.500 m²	URBANO m²	TOTAL
Ampuyenta	324.297	148.864	-	473.161
Almácigo	-	551.235	-	551.235

Normas Zonales

	AR-1.000 Edificación en asentamiento rural I		AR-2.500 Edificación en asentamiento rural II
	AR-10.000 Edificación en asentamiento rural III		Zona no apta edificación (Gavías)

Equipamientos y Dotaciones

	DP Deportivo		EL Espacio Libre
	ED Educativo		SP Transporte e Infraestructura
	AD Administrativo		CO Tercario
	S Social		VP Viviendas de Protección Pública
	AS Asistencial		DF Defensa
	CU Cultural		RS Reserva

Este documento forma parte del Plan General de Ordenación de Puerto del Rosario, aprobado provisionalmente por el Pleno en sesión de 22 de Octubre de 2014.

Fdo.:
La Secretaria, María Mercedes Contreras Fernández.

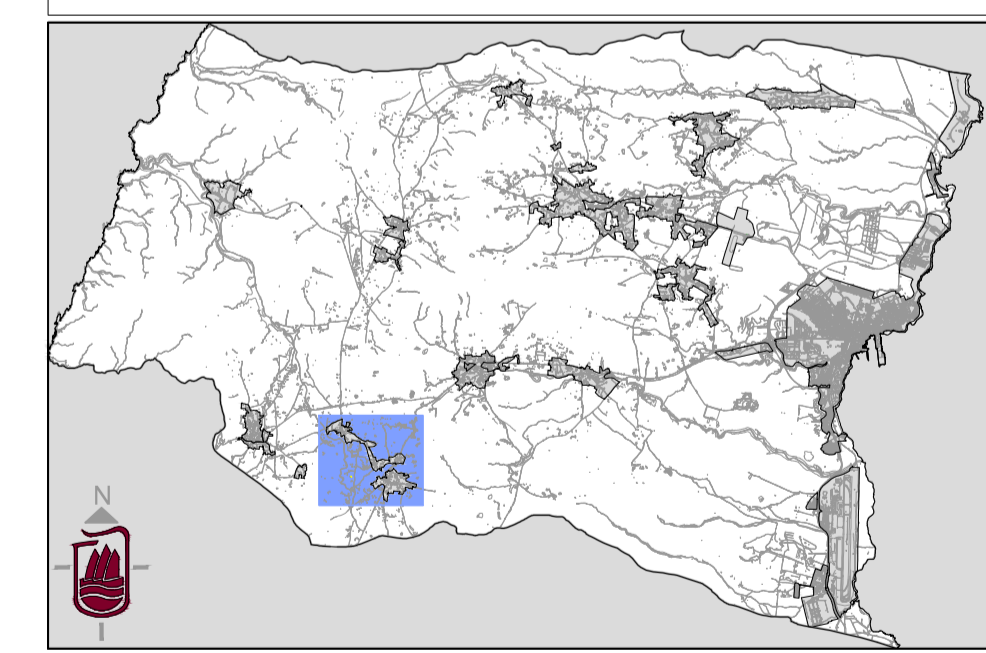

Plan General de Ordenación de Puerto del Rosario

Escala 1:5000

Plan General de Ordenación Aprobación Provisional
Revisión para la adaptación al DL 1/2000, de 8 de Mayo y Ley 19/2003, de 14 de Abril

Redacción	Ayuntamiento de Puerto del Rosario	Fecha	2014
Asentamiento Rural	AMPUYENTA Y ALMÁCIGO	Hoja	AR 3.2 05