

**Delimitaciones**

	Caminos
--	---------

**Superficies**

AR 1.000 m <sup>2</sup>	AR 2.500 m <sup>2</sup>	URBANO m <sup>2</sup>	TOTAL
286.143	259.145	-	545.288

**Normas Zonales**



	AR-1.000 Edificación en asentamiento rural I		AR-2.500 Edificación en asentamiento rural II
	AR-10.000 Edificación en asentamiento rural III		Zona no apta edificación (Gavías)

**Equipamientos y Dotaciones**

	DP Deportivo		EL Espacio Libre
	ED Educativo		SP Transporte e Infraestructura
	AD Administrativo		CO Tercario
	S Social		VP Viviendas de Protección Pública
	AS Asistencial		DF Defensa
	CU Cultural		RS Reserva

Este documento forma parte del Plan General de Ordenación de Puerto del Rosario, aprobado provisionalmente por el Pleno en sesión de 22 de Octubre de 2014.

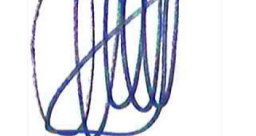
Fdo.:  
La Secretaria, María Mercedes Contreras Fernández.

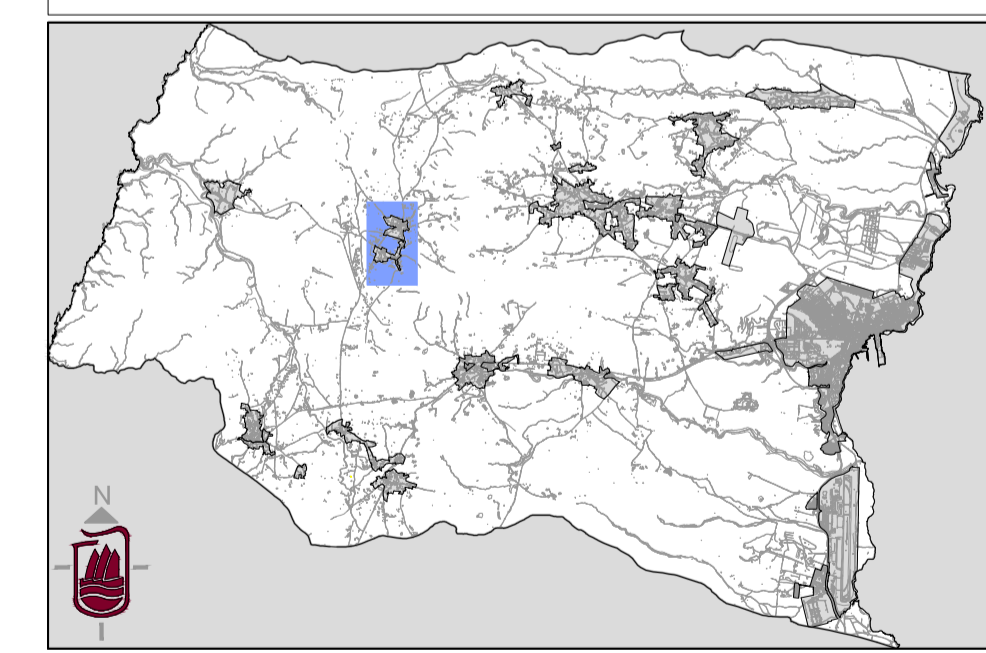
**Plan General de Ordenación de Puerto del Rosario**

Escala 1:5000

**Plan General de Ordenación Aprobación Provisional**  
Revisión para la adaptación al DL 1/2000, de 8 de Mayo y Ley 19/2003, de 14 de Abril

Redacción	<b>Ayuntamiento de Puerto del Rosario</b>	Fecha	<b>2014</b>
Asentamiento Rural	<b>TEFÍA</b>	Hoja	<b>AR 3.2 02</b>