

Delimitaciones

Caminos

Superficies

AR 1.000 m ²	AR 2.500 m ²	URBANO m ²	TOTAL
689.119	153.647	121.279	964.045

Normas Zonales

AR-1.000	Edificación en asentamiento rural I	AR-2.500	Edificación en asentamiento rural II
AR-10.000	Edificación en asentamiento rural III		Zona no apta edificación (Gavias)

Equipamientos y Dotaciones

DP	Deportivo	EL	Espacio Libre
ED	Educativo	SP	Transporte e Infraestructura
AD	Administrativo	CO	Tercario
S	Social	VP	Viviendas de Protección Pública
AS	Asistencial	DF	Defensa
CU	Cultural	RS	Reserva

Este documento forma parte del Plan General de Ordenación de Puerto del Rosario, aprobado provisionalmente por el Pleno en sesión de 22 de Octubre de 2014.



Fdo.:
La Secretaria, María Mercedes Contreras Fernández.

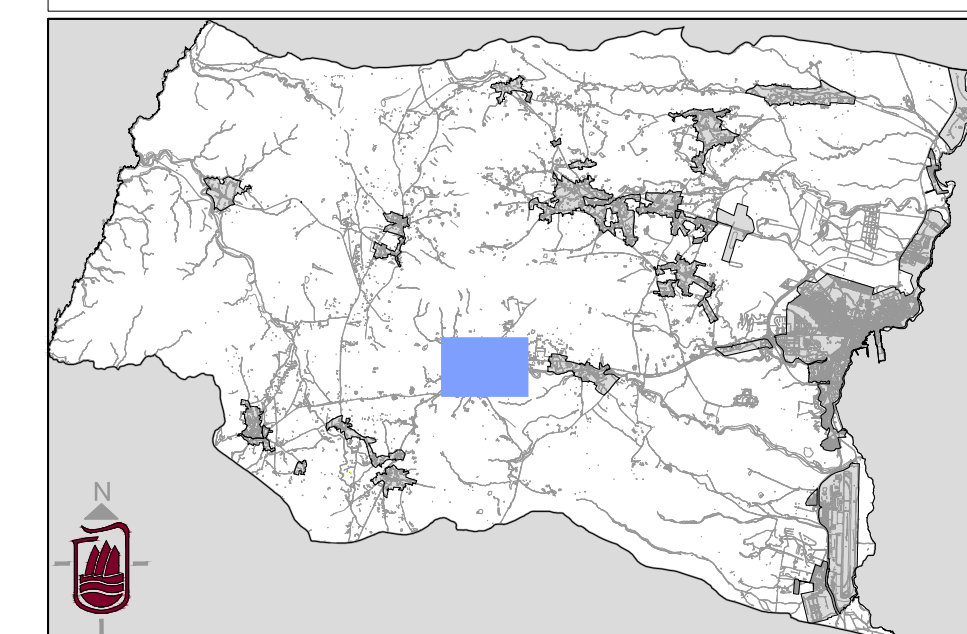

Plan General de Ordenación de Puerto del Rosario

Escala 1:5000

Plan General de Ordenación
Aprobación Provisional
Revisión para la adaptación al DL 1/2000, de 8 de Mayo
y Ley 19/2003, de 14 de Abril

Redacción	Ayuntamiento de Puerto del Rosario	Fecha	2014
Asentamiento Rural	CASILLAS DEL ÁNGEL	Hoja	AR 3.2 01

T. M. de Puerto del Rosario

CASILLAS DEL ÁNGEL

La Morcuña