

Delimitaciones

Caminos

Superficies

AR 1.000 m²	AR 2.500 m²	URBANO m²	TOTAL
-	1.011.223	-	1.011.223

Normas Zonales

AR-1.000	Edificación en asentamiento rural I	AR-2.500	Edificación en asentamiento rural II
AR-10.000	Edificación en asentamiento rural III	[Grid Pattern]	Zona no apta edificación (Gavias)

Equipamientos y Dotaciones

DP	Deportivo	EL	Espacio Libre
ED	Educativo	SP	Transporte e Infraestructura
AD	Administrativo	CO	Terciario
S	Social	VP	Viviendas de Protección Pública
AS	Asistencial	DF	Defensa
CU	Cultural	RS	Reserva

Este documento forma parte del expediente del Plan General de Ordenación de Puerto del Rosario, aprobado provisionalmente por el pleno con fecha 22 Octubre 2014, subsanados errores en Pleno de fecha 24 Noviembre 2014.

Fdo.:
La Secretaria, María Mercedes Contreras Fernández.

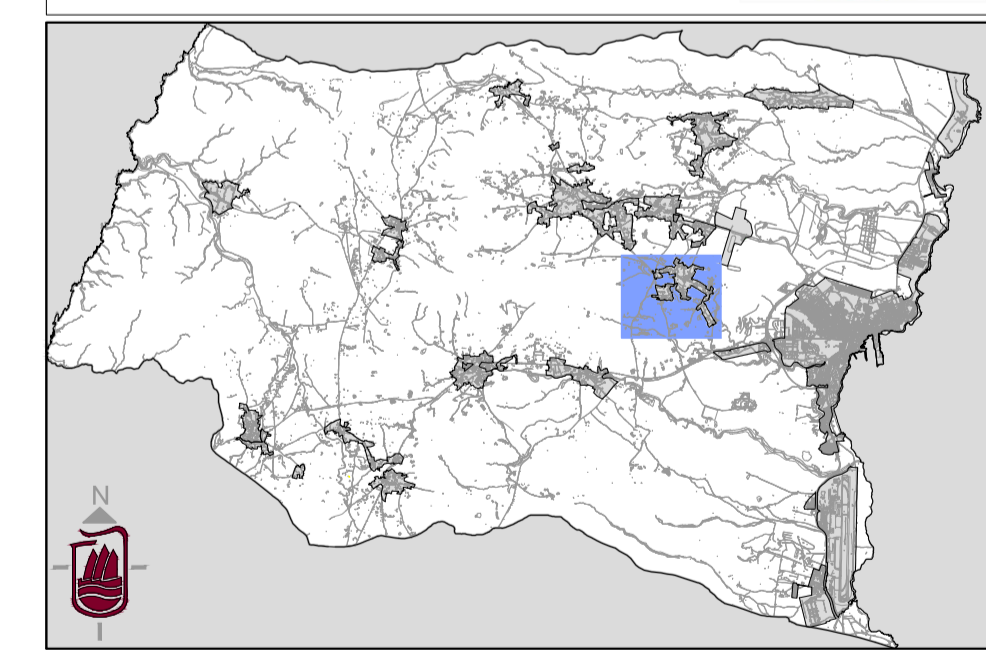

Plan General de Ordenación de Puerto del Rosario

Escala 1:5000

Plan General de Ordenación Aprobación Provisional
Revisión para la adaptación al DL 1/2000, de 8 de Mayo y Ley 19/2003, de 14 de Abril

Redacción	Ayuntamiento de Puerto del Rosario	Fecha	2014
Asentamiento Rural	LA ASOMADA	Hoja	AR 3.1 06