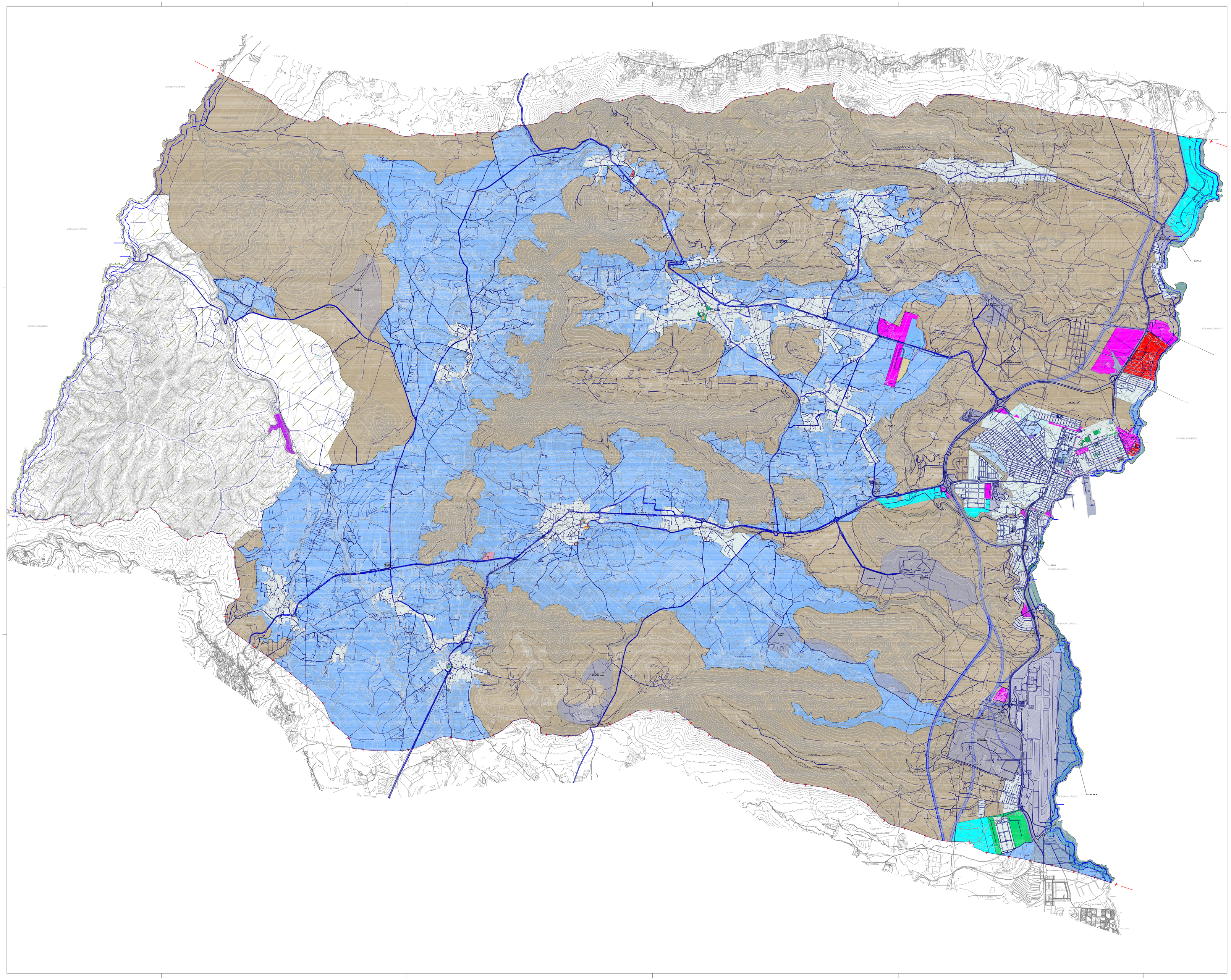

USOS GLOBALES

- USO RESIDENCIAL
- USO AMBIENTAL
- USO INDUSTRIAL
- USO TURISTICO
- USO TERCIARIO
- USO PRIMARIO
- USO EQUIPAMIENTOS E INFRAESTRUCTURA COMUNITARIO
- Limite Municipal

Costas

- Linea de Deslinde Dominio Público Marítimo Terrestre

Carreteras

- Linea de Deslinde Dominio Público
- Linea de arista exterior de calzada

Líneas de transporte de energía:

- Linea Actual de 66kv
- Linea Prevista de 66kv
- Linea Prevista de 132 kv
- Cable Previsto de 66kv

Zona de Protección Defensa

Area de Seguridad del Aeropuerto

CONTRERAS FERNANDEZ MARIA DE LAS MERCEDES - DNI 28711061T

Firmado digitalmente por CONTRERAS FERNANDEZ MARIA DE LAS MERCEDES - DNI 28711061T
Nombre de reconocimiento (DN): c=ES, o=AYUNTAMIENTO DE PUERTO DEL ROSARIO, ou=certificado electrónico de empleado público, ou=SECRETARIA GENERAL, serialNumber=28711061T, sn=CONTRERAS FERNANDEZ, givenName=MARIA DE LAS MERCEDES, cn=CONTRERAS FERNANDEZ MARIA DE LAS MERCEDES - DNI 28711061T
Motivo: APROBACIÓN PROVISIONAL PGO PLENO 22 DE OCTUBRE 2014
Fecha: 2014.11.20 14:21:27 Z

Este documento forma parte del Plan General de Ordenación de Puerto del Rosario, aprobado provisionalmente por el Pleno en sesión de 22 de Octubre de 2014.

Fdo.:
La Secretaria, María Mercedes Contreras Fernández.

AYUNTAMIENTO DE PUERTO DEL ROSARIO
SECRETARIA

PLAN GENERAL DE ORDENACIÓN DE PUERTO DEL ROSARIO

AYUNTAMIENTO DE PUERTO DEL ROSARIO

Plan General de Ordenación de Puerto del Rosario

Escala 1:25000 — 0 250 500 1000 2000 4000 Metros

Plan General de Ordenación
Aprobación Provisional
Revisión para la adaptación al DL 1/2000,de 8 de Mayo y Ley 19/2003, de 14 de Abril

Redacción	***Ayuntamiento de Puerto del Rosario***	Fecha	***2014***
Ordenación	***Estructura General del Territorio y Usos del Suelo***	Hoja	***US 01***