

Estructura Territorial

Sistema Rural

- Suelo con valores naturales o culturales
- Suelo con valores productivos o económicos
- Suelo de protección del Modelo Territorial
- Espacios Protegidos

Sistema Urbano

- Suelo residencial
- Suelo turístico
- Suelo industrial - terciario
- Equipamiento estructurante

Costas

- Lineas de Deslinde Dominio Público Marítimo-Terrestre

Otros

- Limite Municipal

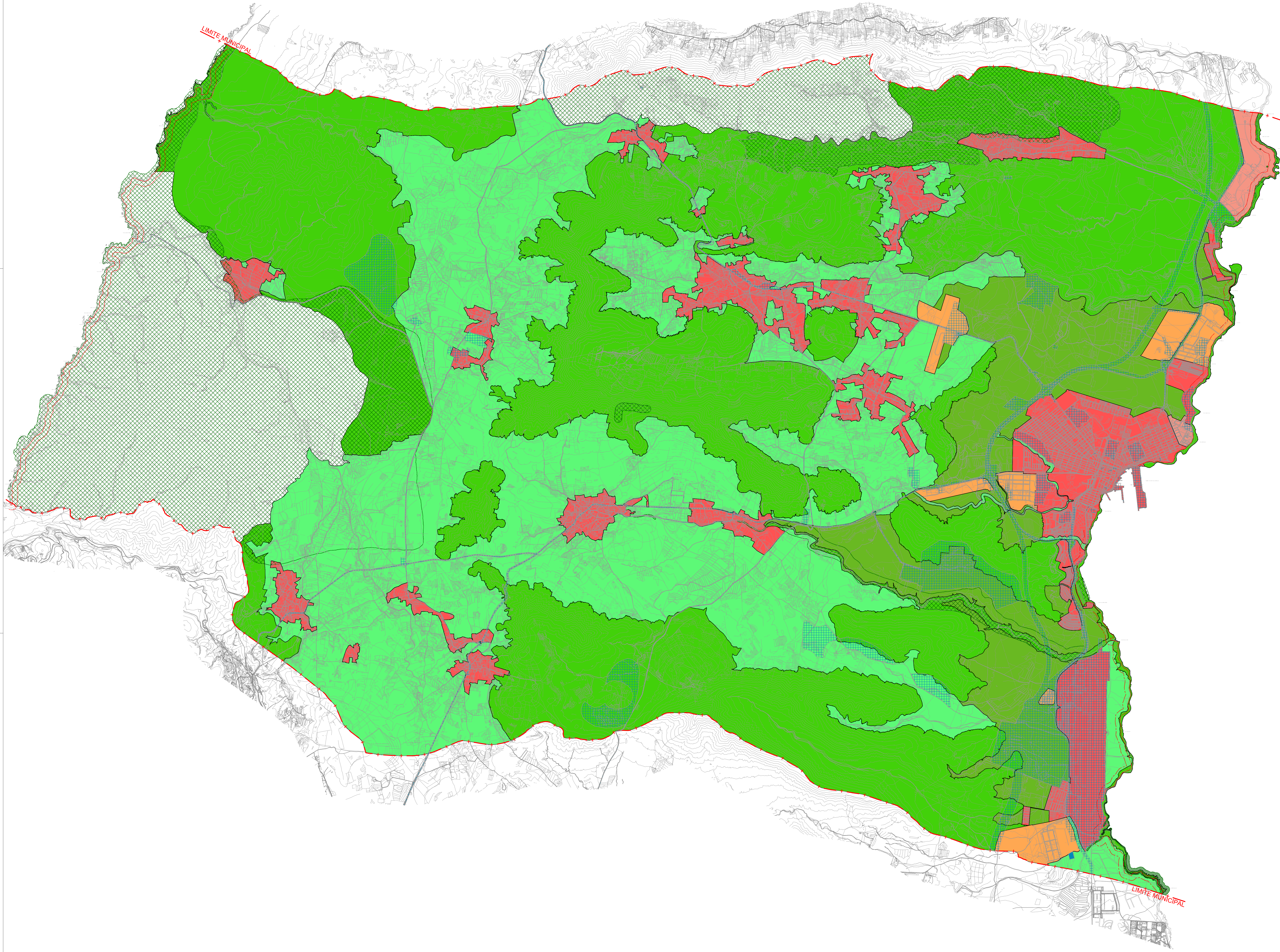

Este documento forma parte del expediente del Plan General de Ordenación de Puerto del Rosario, aprobado provisionalmente por el pleno con fecha 22 Octubre 2014, subsanados errores en Pleno de fecha 24 Noviembre 2014.

Fdo:
La Secretaria, Maria Mercedes Contreras Fernández.

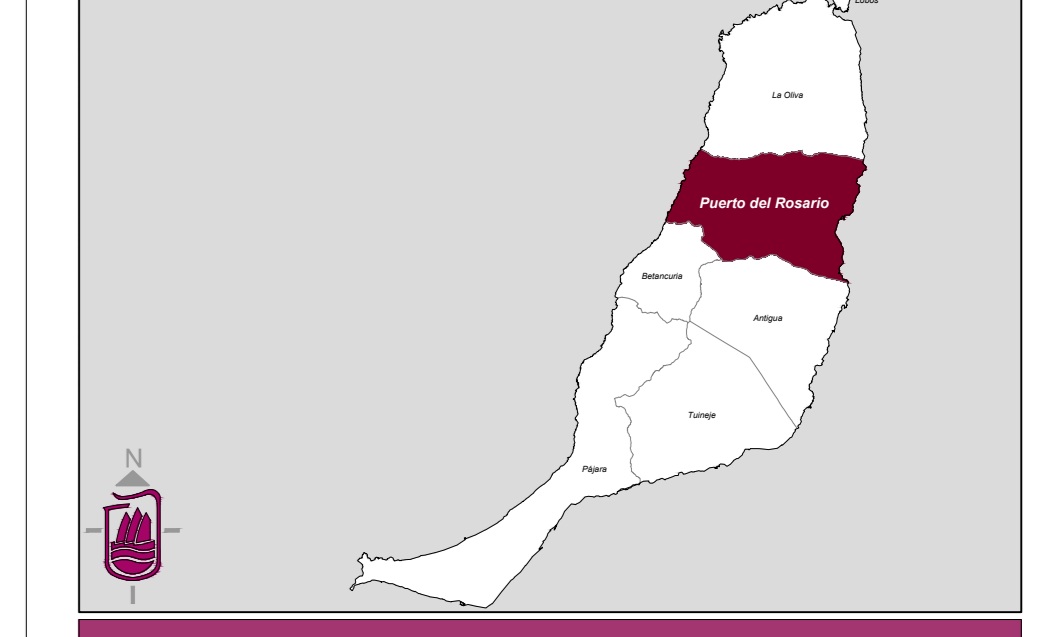

Plan General de Ordenación de Puerto del Rosario

Plan General de Ordenación Aprobación Provisional
Revisión para la adaptación al DL 1/2000, de 8 de Mayo y Ley 19/2003, de 14 de Abril

| | | | |
|--------------------------------|------------------------------------|-------|--------|
| Revisor | Ayuntamiento de Puerto del Rosario | Fecha | 2014 |
| Clasificación y Categorización | Estructura Territorial Prevista | Hoja | OU 2.2 |

Escala 1:25000