

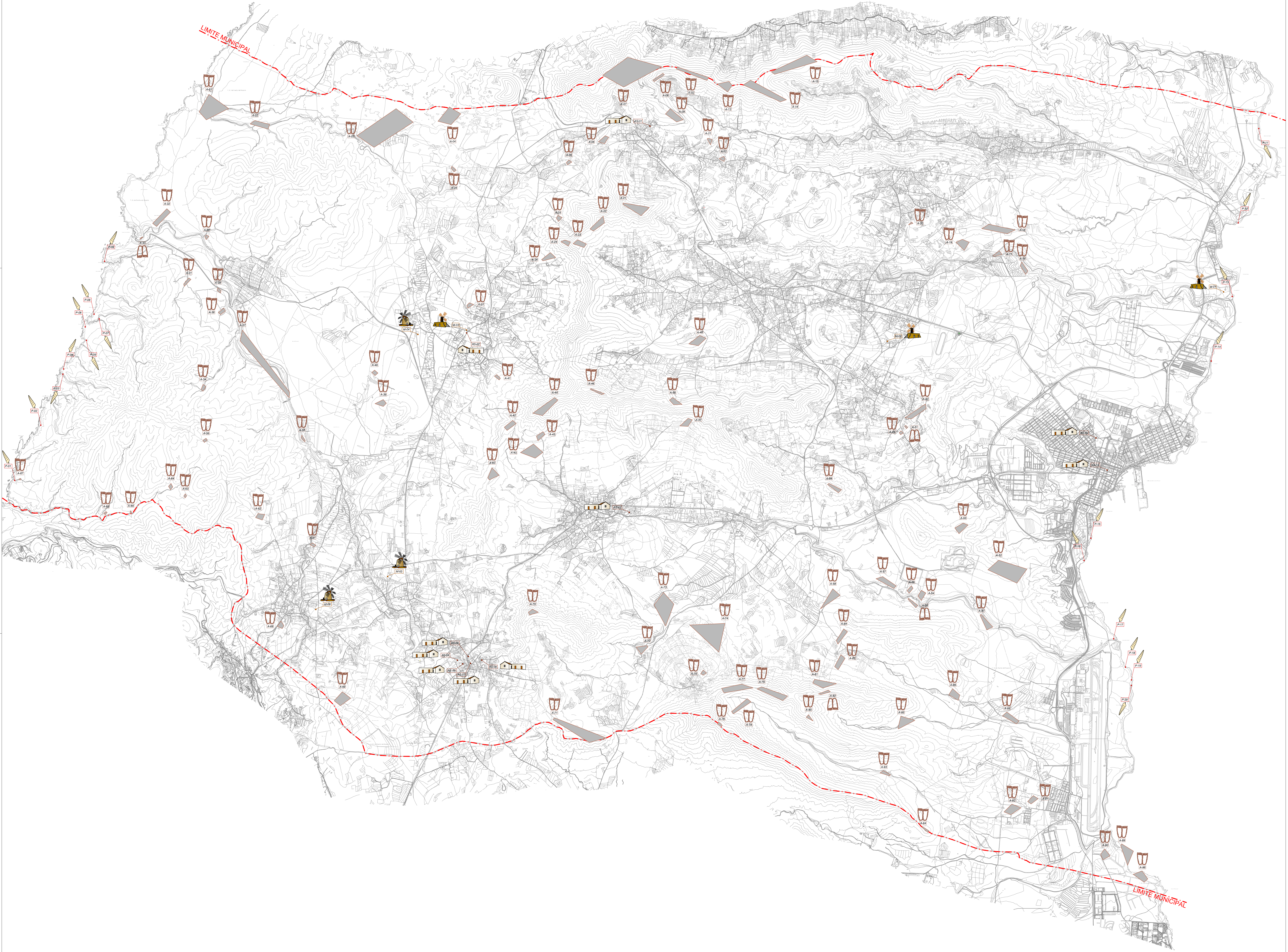

**Patrimonio Cultural**

-  Molinos
-  Arquitectura Singular
-  Yacimientos Paleontológicos
-  Yacimientos Arqueológicos



Este documento forma parte del expediente del Plan General de Ordenación de Puerto del Rosario, aprobado provisionalmente por el Pleno en sesión de 22 de Octubre de 2014.

Fdo.:  
La Secretaria, *Maria Mercedes Contreras Fernández*.



PLAN GENERAL DE ORDENACIÓN  
DE PUERTO DEL ROSARIO



**Plan General de Ordenación de Puerto del Rosario**

Plan General de Ordenación Aprobación Provisional  
Revisión para la adaptación al DL 1/2000, de 8 de Mayo y Ley 19/2003, de 14 de Abril

Revisión	Ayuntamiento de Puerto del Rosario	Fecha	2014
Información Ambiental	Patrimonio Cultural	Foja	IA 18.2