







- Hidrología**
-  Aprovechamiento de aguas superficiales (presas, charcas, mareas)
 -  Estación Depuradora de Aguas Residuales (E.D.A.R.)
 -  Estación Desalinizadora de Agua de Mar (E.D.A.M.)
 -  Estación Desalinizadora de Agua Salobre (E.D.A.S.)
 -  Pozo Filtrante (salmueras y aguas residuales pretratadas)
 -  Pozo

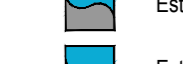

Este documento forma parte del expediente del Plan General de Ordenación de Puerto del Rosario, aprobado provisionalmente por el Pleno en sesión de 22 de Octubre de 2014.

Fdo.:
La Secretaria, *Maria Mercedes Contreras Fernández*.

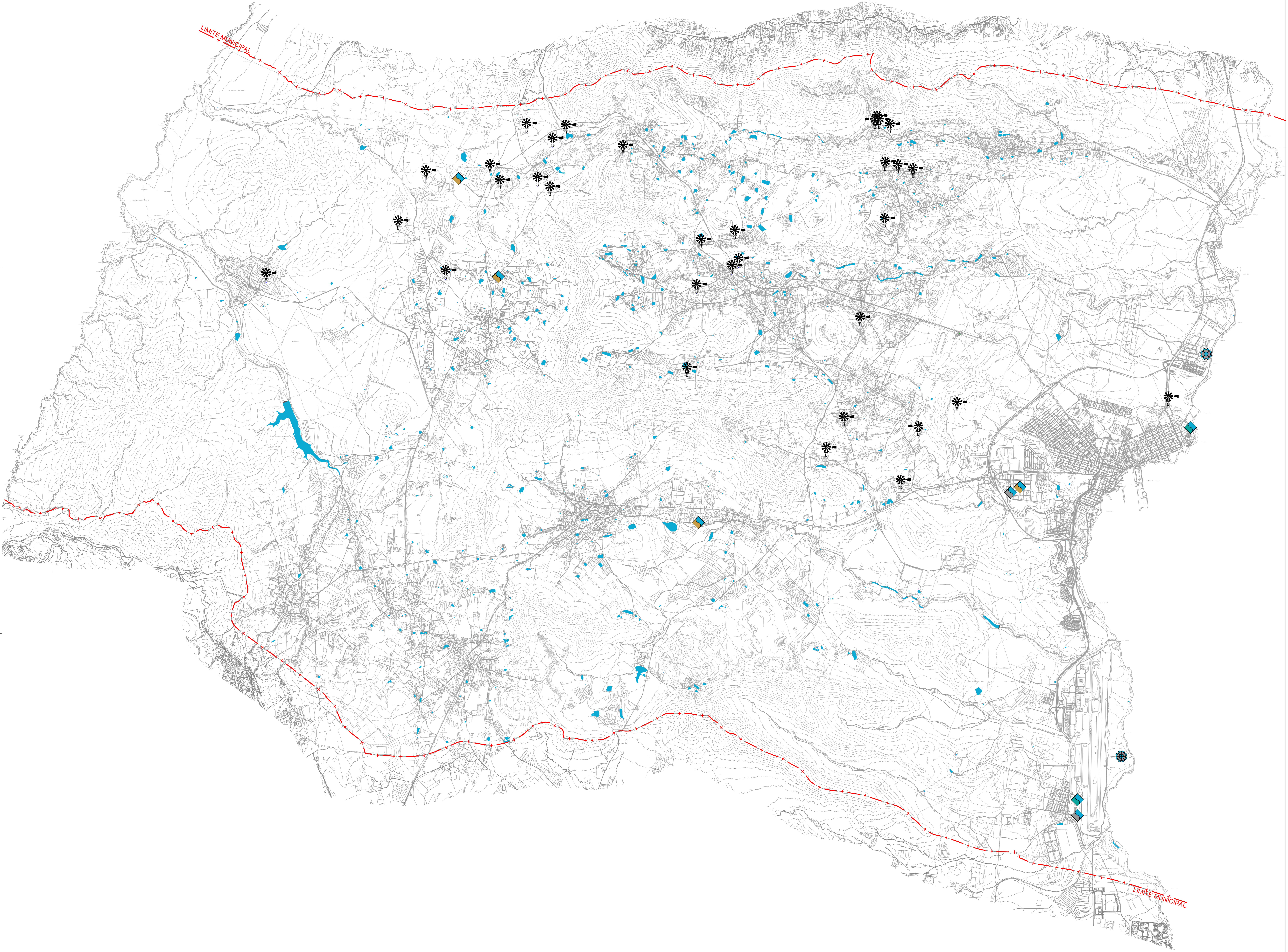
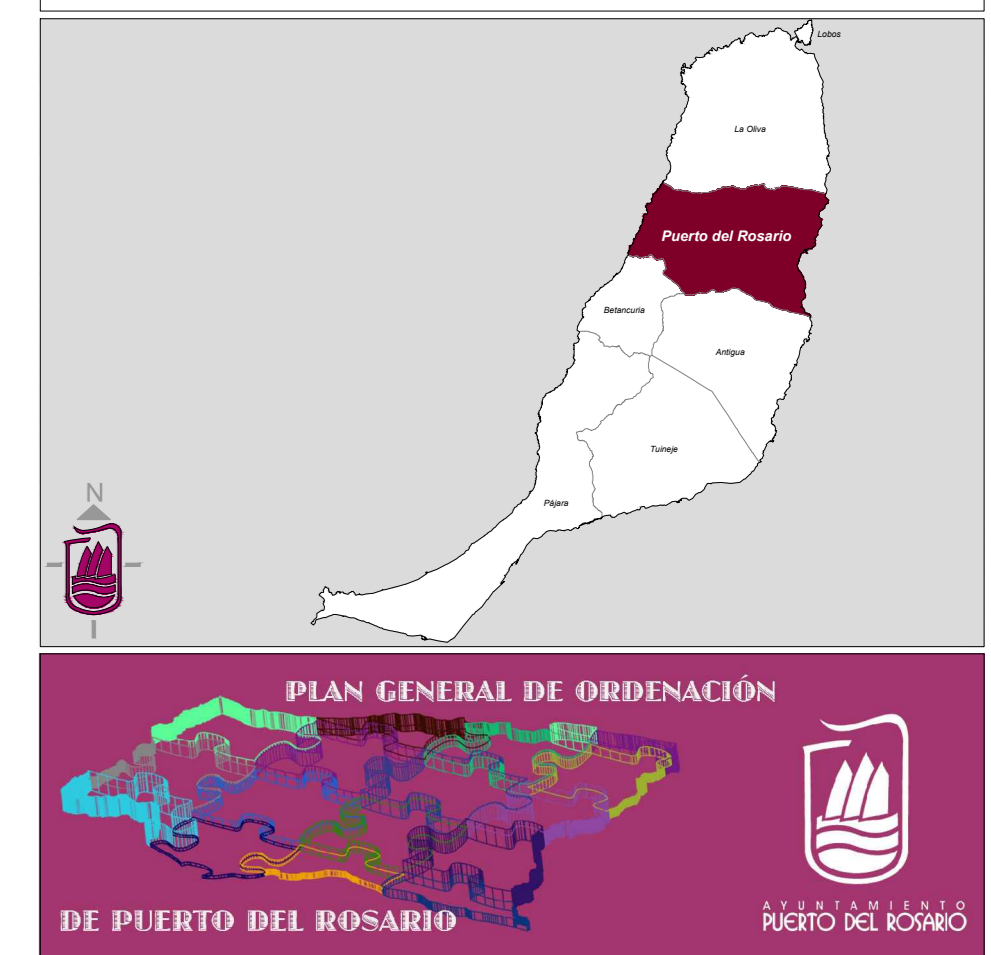

Plan General de Ordenación de Puerto del Rosario

Plan General de Ordenación Aprobación Provisional
Revisión para la adaptación al DL 1/2000, de 8 de Mayo y Ley 18/2003, de 14 de Abril

Revisión	Ayuntamiento de Puerto del Rosario	Fecha	2014
Información Ambiental	Hidrología	Foja	IA 08